NORD-KIVU: PERSONNES DÉPLACÉES INTERNES DANS LES SITES DE DÉPLACEMENT
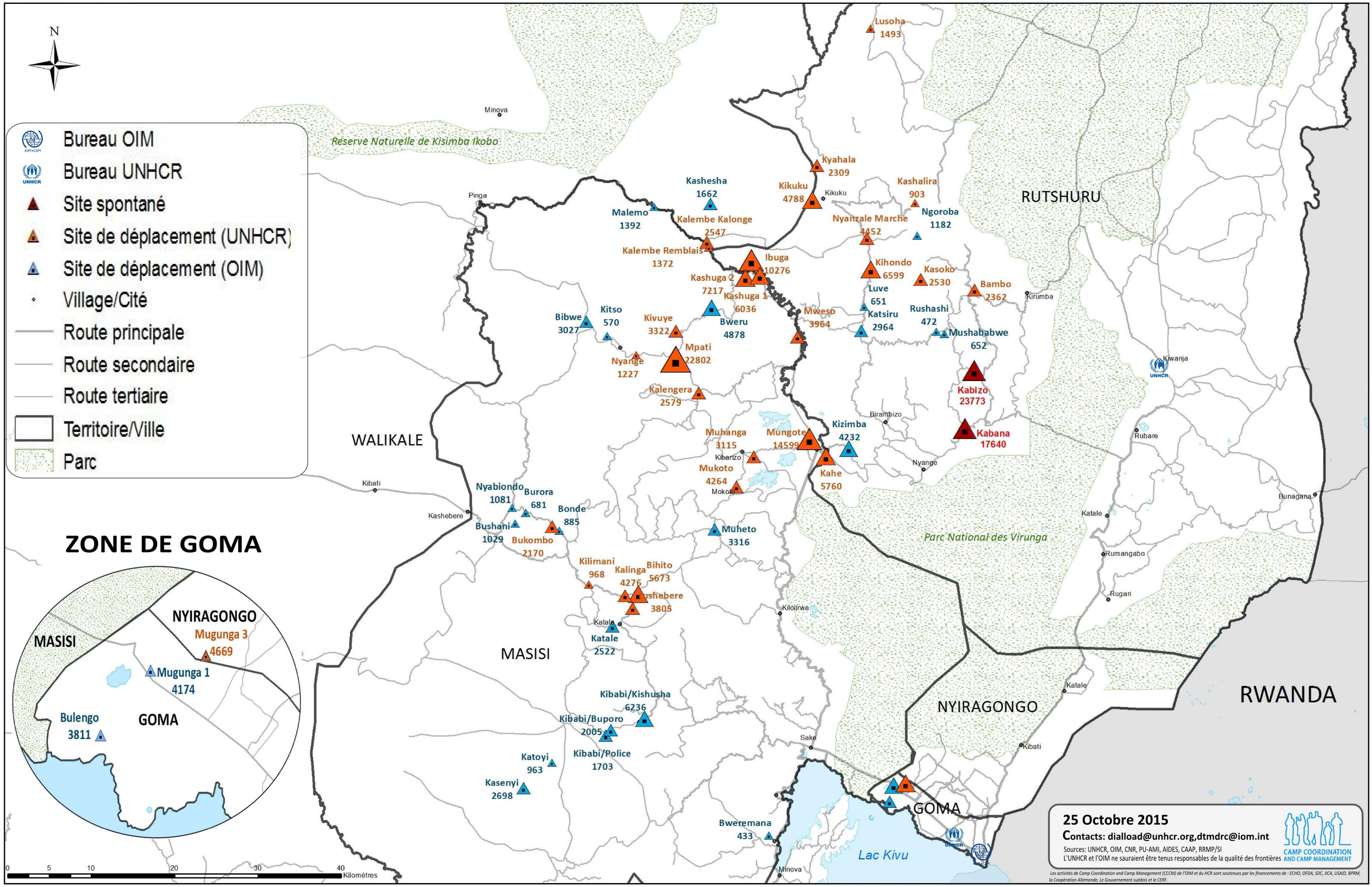
189,269 personnes déplacées dans les 53 sites de déplacement au 25 Octobre 2015