

Lieux d'accueil de Personnes Déplacées Internes (PDI) et Retournés anciennes PDI

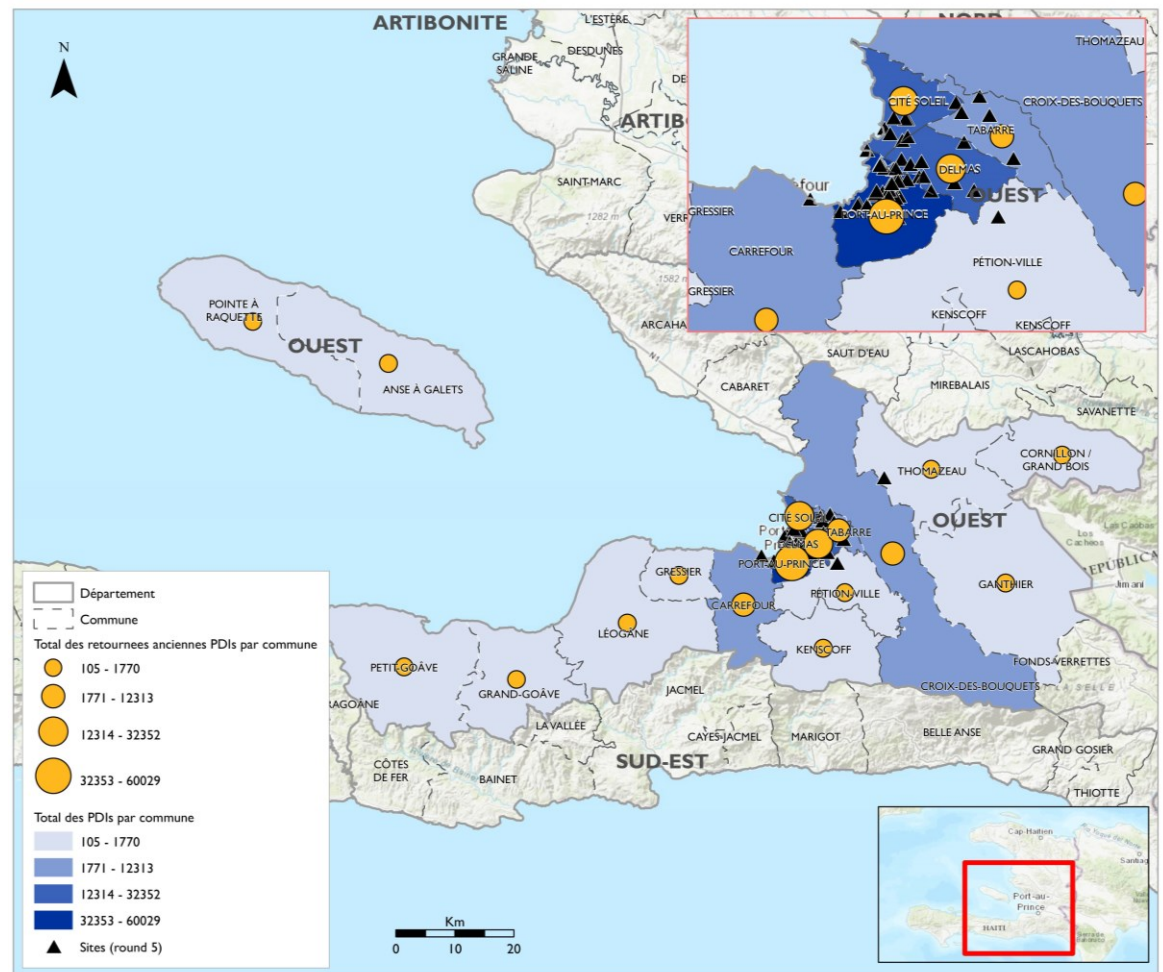

Chiffres clés

📍 494 localités évaluées
72% par des interviews sur terrain
28% par des interviews téléphoniques

👤 1 334 informateurs clés interviewés

👣 33 665 Ménages déplacés internes
146 584 Personnes déplacées internes

Zones	# total des PDI	# des PDI en familles d'accueil	# des PDI en sites	# des sites
ZMPP*	139 853	59 262	80 591	73
Hors ZMPP	6 731	6 491	240	1
Total département de l'Ouest	146 584	65 753	80 831	74

* ZMPP = Zone Métropolitaine de Port-au-Prince

📈 Augmentation de la proportion des PDI en sites dans la ZMPP, comparée à celle en familles d'accueil (45% des PDI étaient en sites lors du round 4; ce pourcentage est passé à 58% lors du round 5).
Voir page 5 pour plus de détails

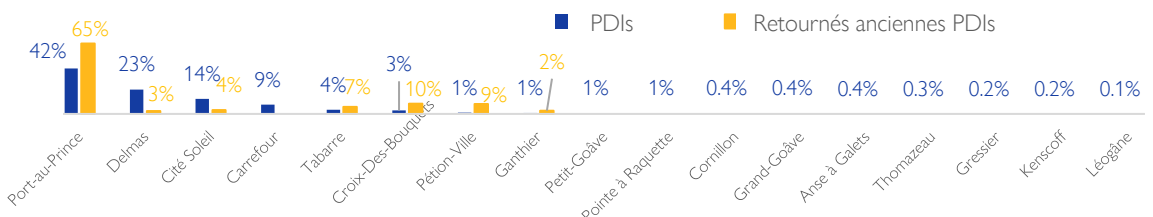

👣 4 662 ménages retournés anciennes PDI
26 301 Individus retournés
97% dans la ZMPP
3% dans des zones hors de la ZMPP

Situation de déplacement dans les quartiers de la Zone Métropolitaine de Port-au-Prince

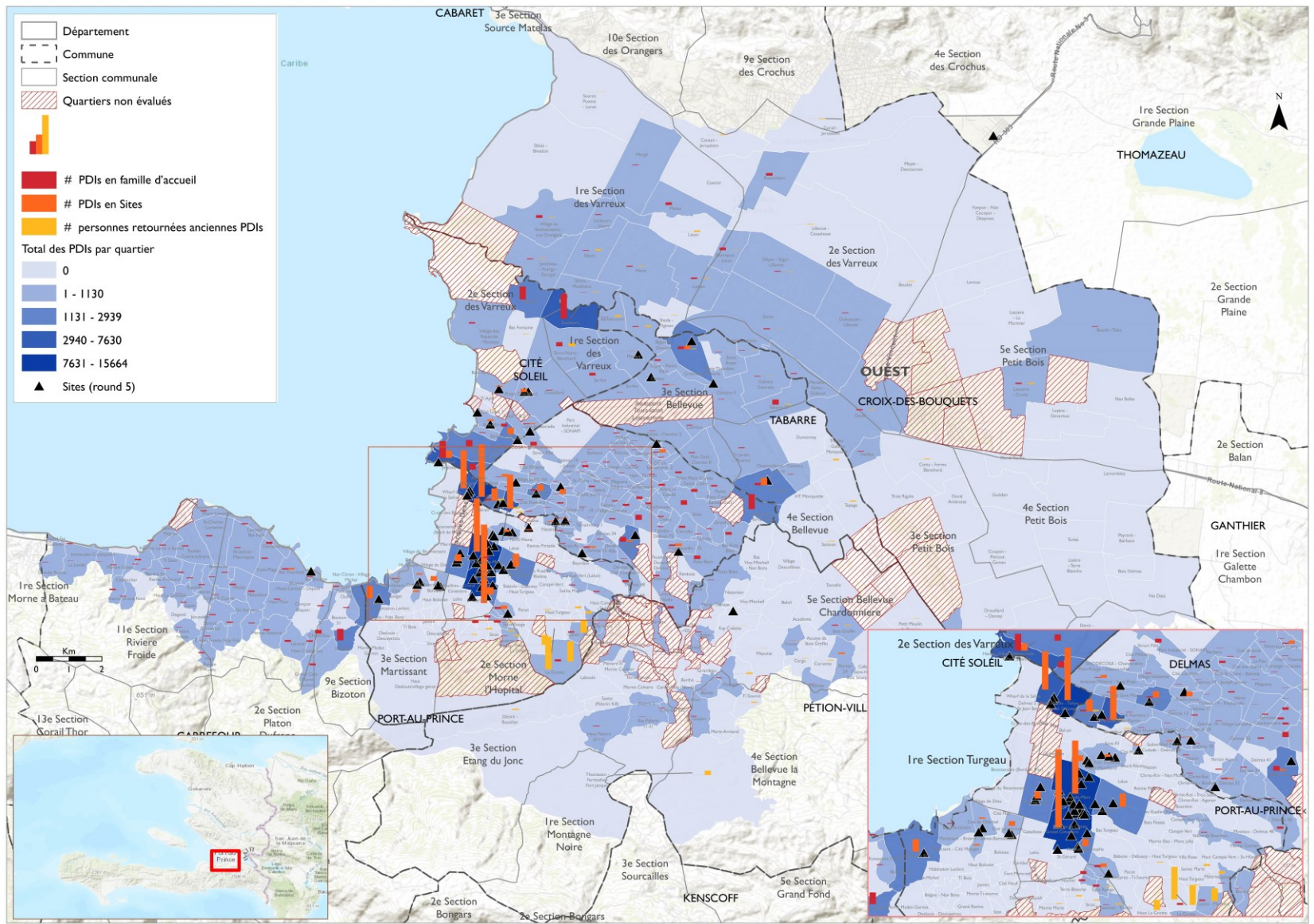

Types des sites dans la Zone Métropolitaine de Port-au-Prince

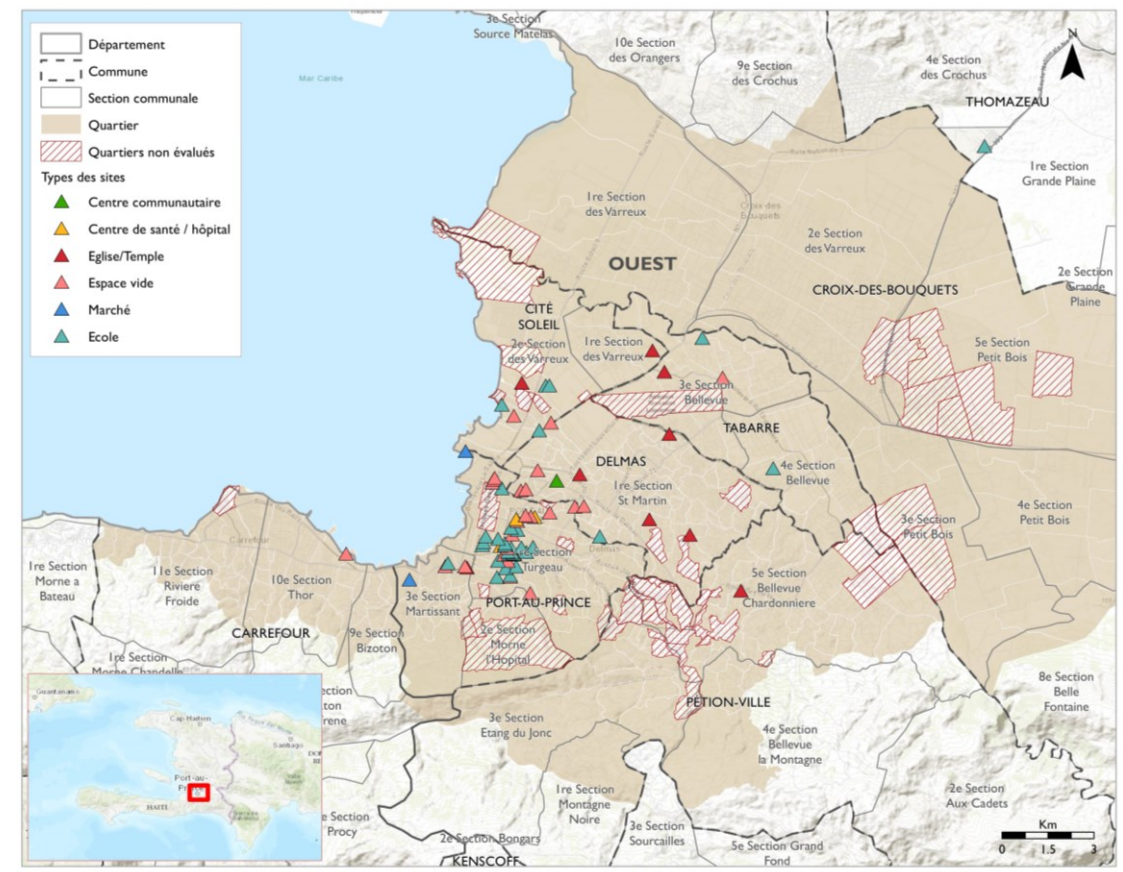

Types des sites par commune

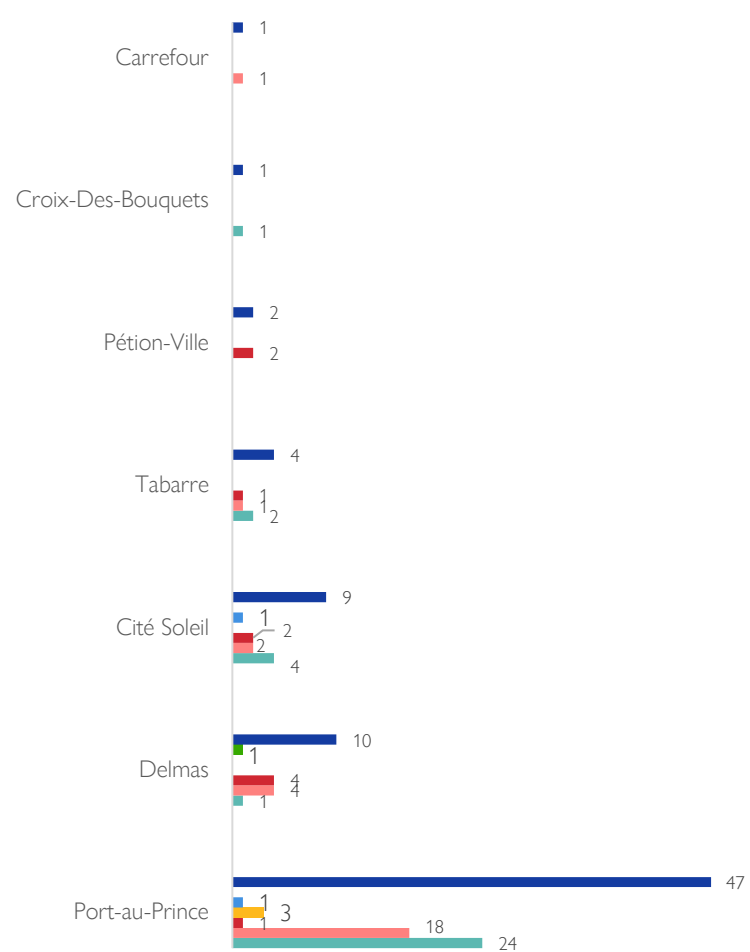

Nombre de sites et de PDIs par type de sites

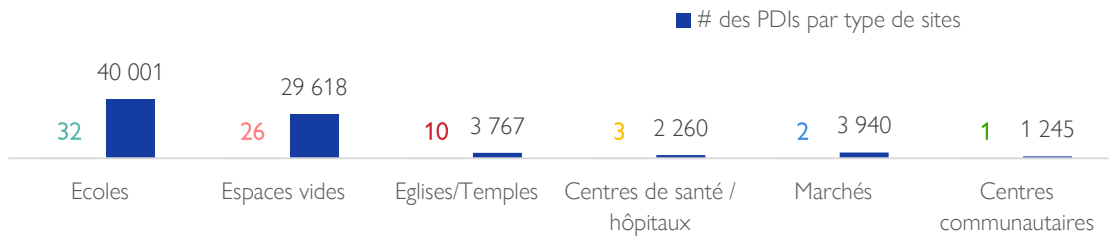



Variations du nombre des PDI par quartier, entre les rounds 5 et 4

Nombre des quartiers par variation

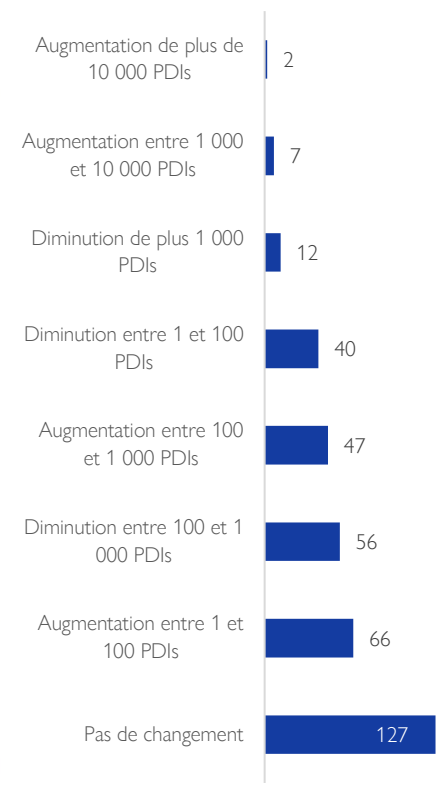
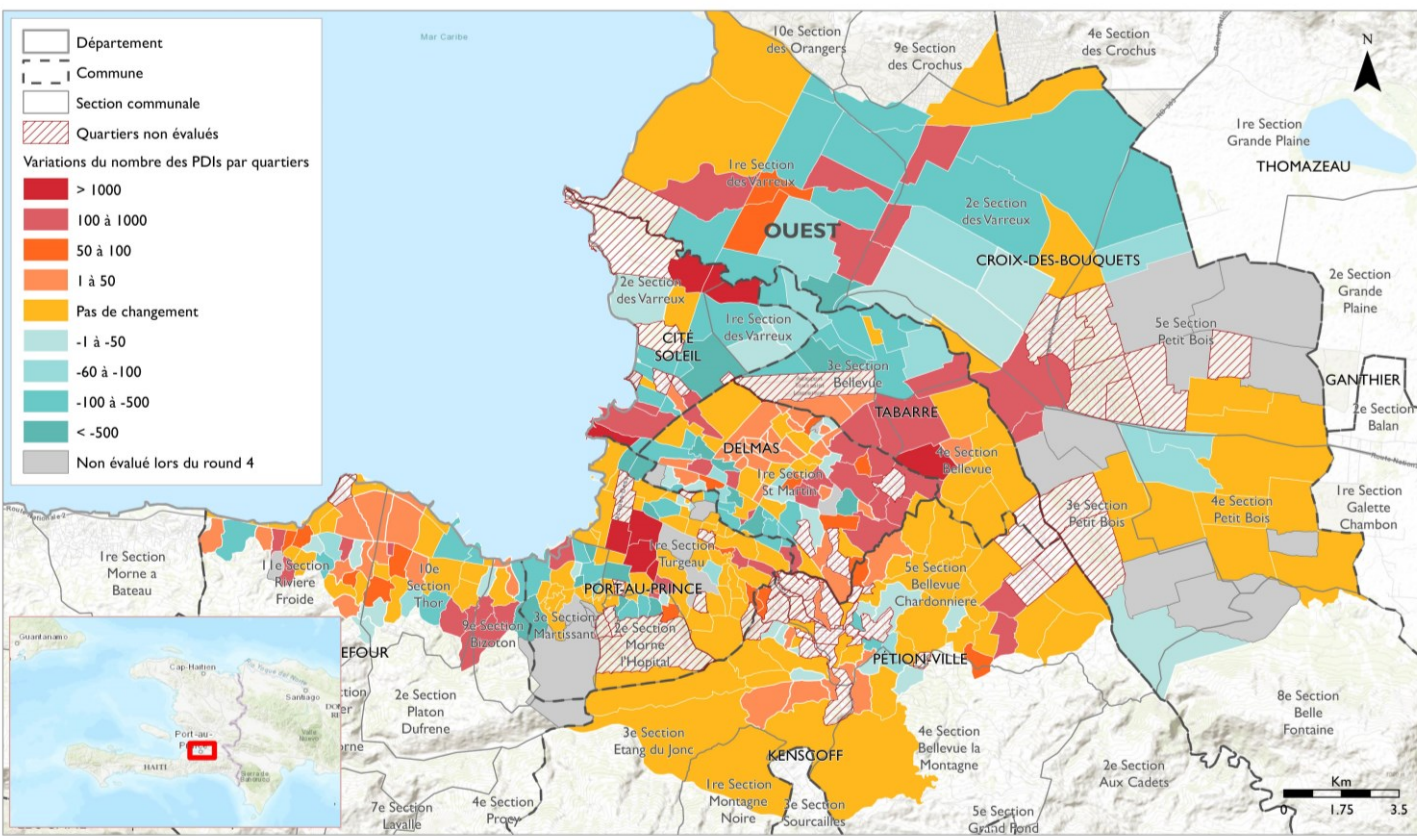

Top 5 des quartiers où le nombre des PDI a significativement augmenté

Commune	Quartiers	Round 4	Round 5	Variations du nombre des PDI
Port-au-Prince	Bas Peu de Chose	0	15 664	+ 15 664
Port-au-Prince	Champ-de-Mars	0	10 620	+ 10 620
Port-au-Prince	Bois Verna	0	2 650	+ 2 650
Cité Soleil	Wharf Jeremie	2 911	4 829	+ 1 918
Tabarre	Caradeux	60	1 887	+ 1 827

Un total de 127 quartiers de la ZMPP n'ont pas connu de changement du nombre des PDI qu'ils accueillent. Par ailleurs, 7 quartiers, principalement situés dans la commune de Port-au-Prince, ont connu une augmentation importante. Il s'agit notamment des quartiers de Bas Peu de Chose, Champs-de-Mars et Bois Verna, vers lesquels la majorité des personnes ayant fui les attaques d'août 2023 à Carrefour-Feuilles et Savanes Pistaches s'étaient réfugiées.

D'autre part, le nombre des PDI a baissé de plus de 1 000 personnes dans 12 quartiers. Les résultats semblent indiquer que ces personnes ont quitté la ZMPP pour se réfugier dans les provinces. La DTM est en train de conduire des évaluations dans les provinces afin de fournir une vue nationale sur la situation de déplacement en Haïti.

Variations du nombre des PDI dans les sites de la ZMPP, entre Rounds 5 et 4

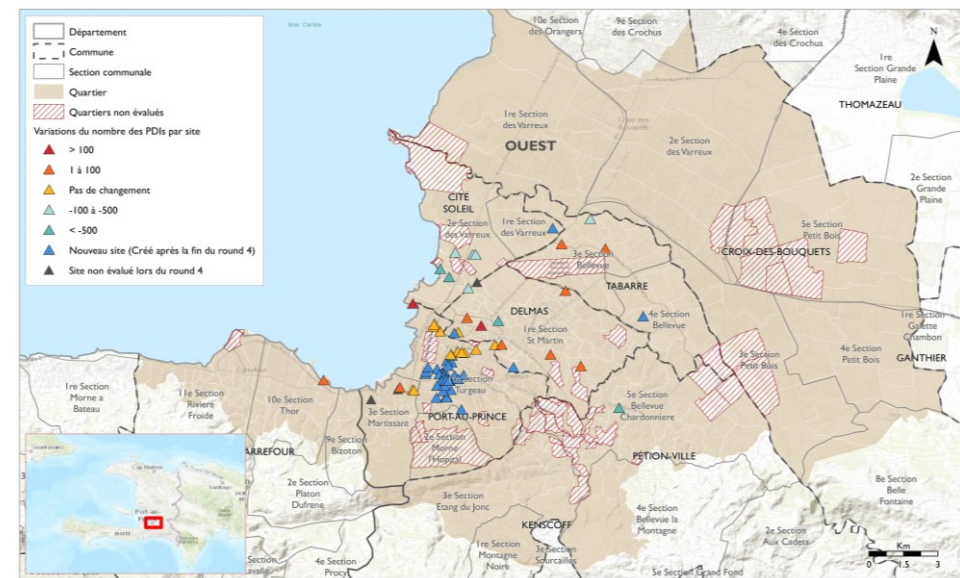

Variations du nombre des PDI entre Round 1 et 5 dans l'Ouest et la ZMPP en particulier

Round 5 (Nov 2023)	+2%	146 584	Département de l'Ouest
	+7%	139 853	ZMPP

L'augmentation du nombre des PDI est principalement due aux attaques armées qui sont survenues dans les quartiers de Carrefour-Feuilles et Savanes-Pistaches en août 2023.

Round 4 (Juin 2023)	+12%	143 209	Département de l'Ouest
	+2%	130 884	ZMPP

Le nombre de PDI dans le département de l'Ouest a augmenté de 12%, en raison de l'extension de la zone de couverture des évaluations, des inondations de juin 2023 et des incidents sécuritaires. L'augmentation du nombre de PDI dans la ZMPP uniquement était très légère, à 2%.

Round 3 (Mars 2023)	-18%	127 977	ZMPP
---------------------	-------------	----------------	-------------

Cette diminution était due principalement à une relative baisse des incidents sécuritaires dans la ZMPP en fin d'année 2022 et début 2023. Ainsi, près de 15 000 PDI étaient retournées chez elles entre les deux rounds.

Round 2 (Nov 2022)	+77%	155 166	ZMPP
--------------------	-------------	----------------	-------------

Cette importante augmentation est due à la détérioration de la situation générale dans la ZMPP suite à des mouvements de contestation sociale parfois violents, notamment dus à la hausse du prix de carburant.

Round 1 (Août 2022)		87 895	ZMPP
---------------------	--	---------------	-------------

Variations du nombre des PDI dans les familles d'accueil dans la ZMPP, entre Rounds 5 et 4

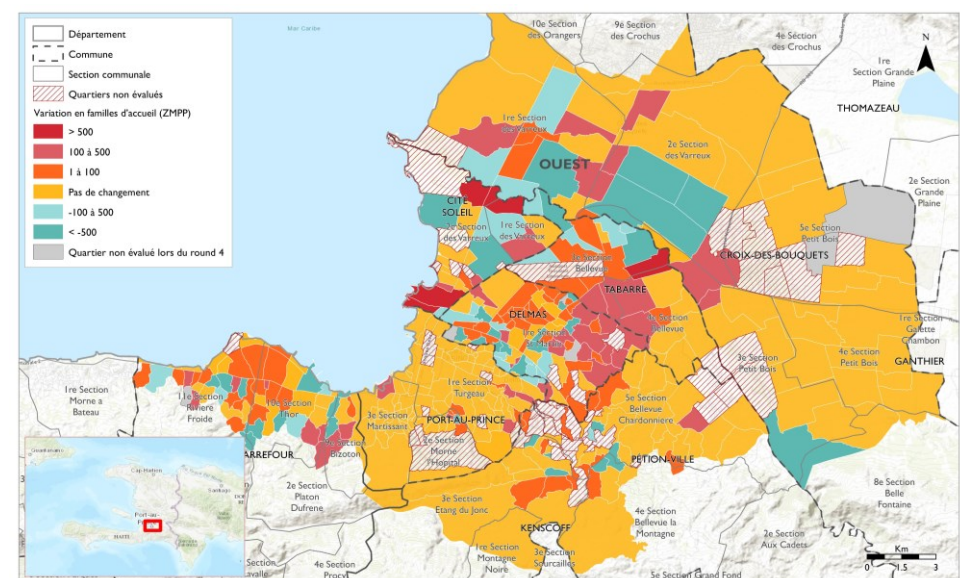

Variations entre Rounds 1 et 5 dans la ZMPP : PDI en familles d'accueil vs en sites et Nombre de sites

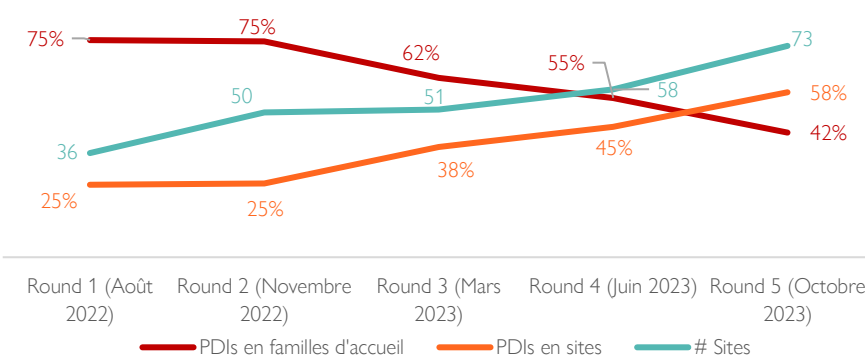

Désagrégation par sexe et tranches d'âges

Personnes Déplacées Internes

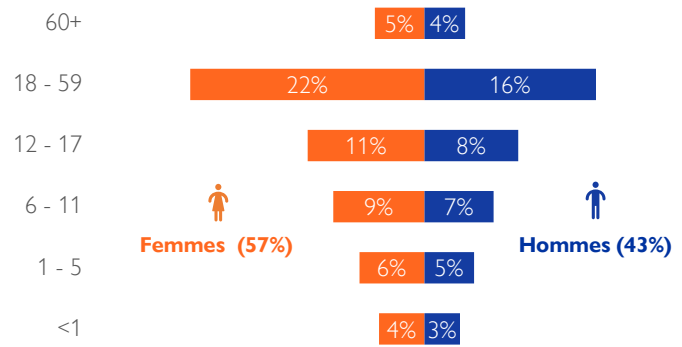

Retournés anciennes PDI

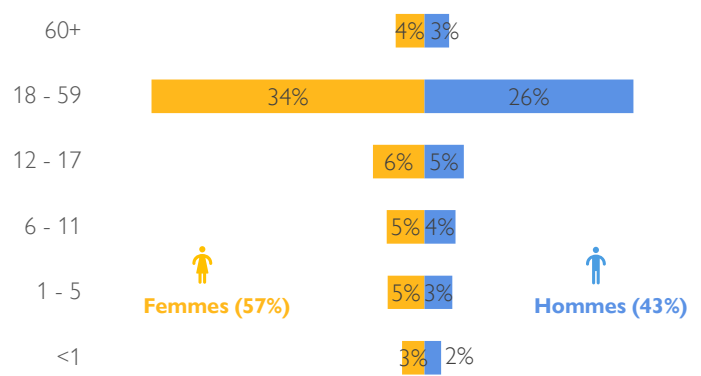

Raisons de déplacement et de retour

Raisons de déplacement des PDI	%	Raisons de retour des anciennes PDI	%
Attaque / Violence	98%	Améliorations des conditions sécuritaires dans la zone de retour	74%
Catastrophe naturelle	1%	Accès aux moyens de subsistance dans la zone de retour	16%
Déplacement préventif / Peur	1%	Insécurité accrue dans la zone d'accueil	7%
		Problèmes de cohabitation avec les communautés hôtes dans la zone d'accueil	2%
		Absence d'aide humanitaire dans les zones d'accueil	1%

Besoins prioritaires des PDI en sites

(% des sites évalués où chaque besoin a été rapporté par les informateurs clés parmi les 3 prioritaires)

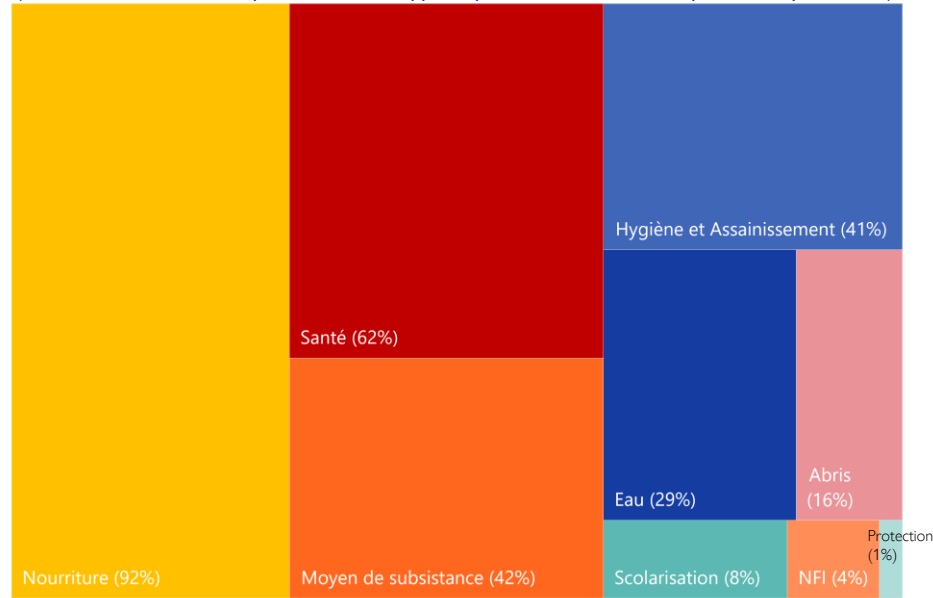

Besoins prioritaires des PDI en familles d'accueil

(% des localités évaluées où chaque besoin a été rapporté par les informateurs clés parmi les 3 prioritaires)

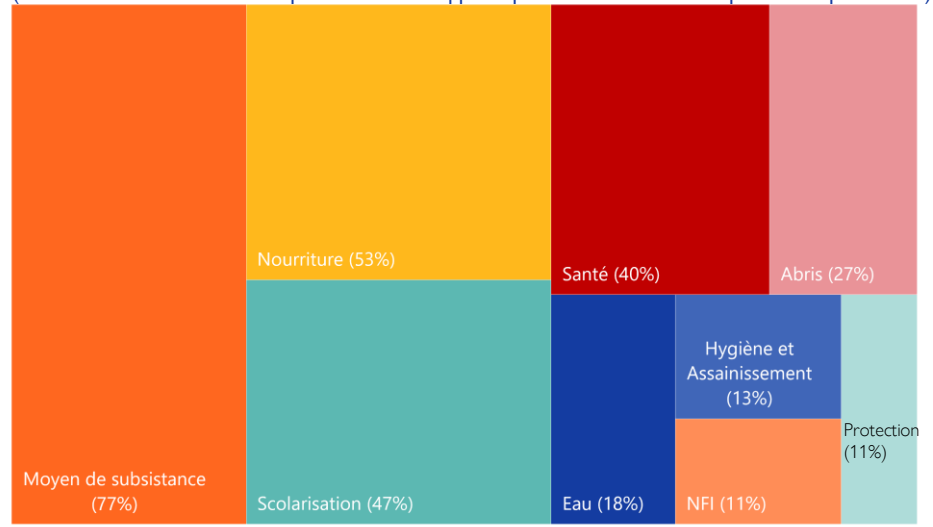

Période de déplacement des PDI par quartier

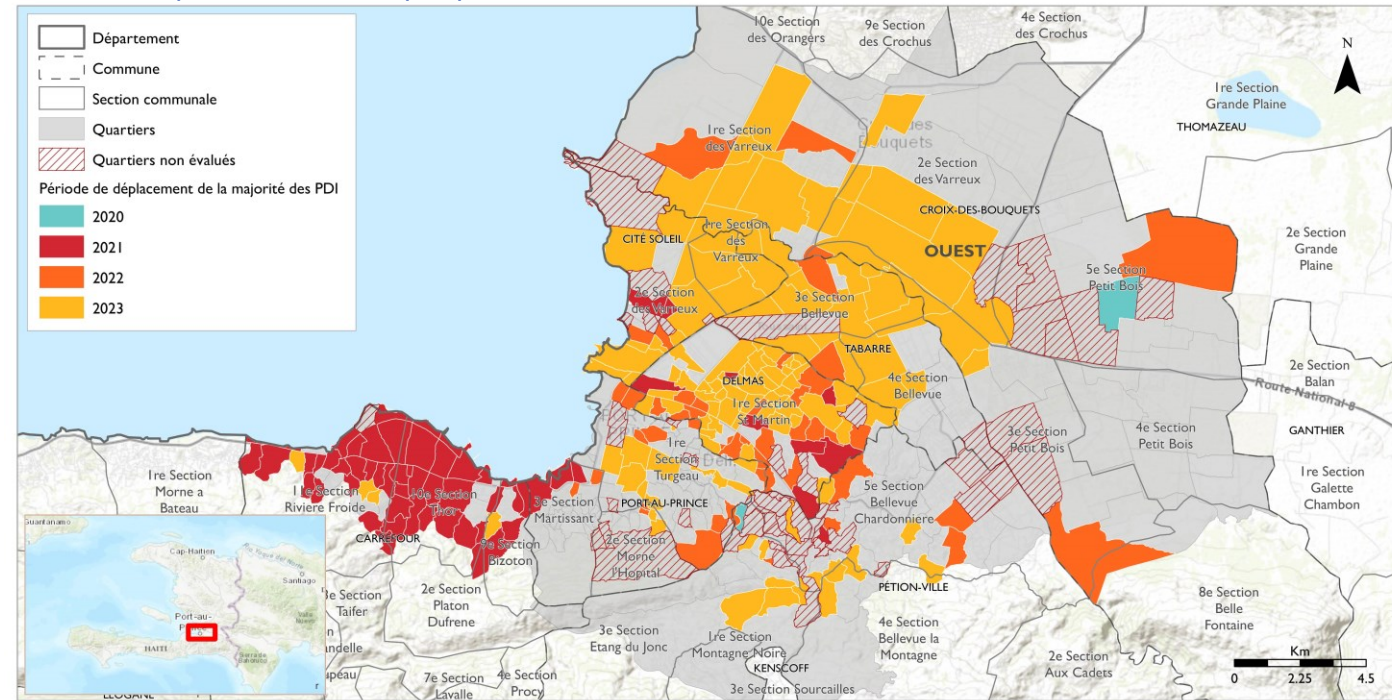

La grande majorité des PDI se sont déplacées soit en 2022 (29%), soit en 2023 (58%), notamment en août 2023 à cause des attaques qui sont survenues à Carrefour-Feuilles et Savanes Pistaches, deux quartiers situés dans la commune de Port-au-Prince ([voir le rapport de Suivi des urgences 22](#)).

La commune de Carrefour, accueillant 9 pour cent du total des PDI du département de l'Ouest, est celle où sont concentrées les PDI qui se sont déplacées depuis 2021.

Par ailleurs, la quasi totalité des retournés anciennes PDI (97%) sont rentrés dans leurs localités d'origine en 2023. Il est à souligner que ces retours ne sont pas nécessairement durables à cause notamment de la volatilité de la situation sécuritaire.

Période de déplacement et de retour

- Personnes Déplacées Internes (PDI)
- Retournés anciennes PDI

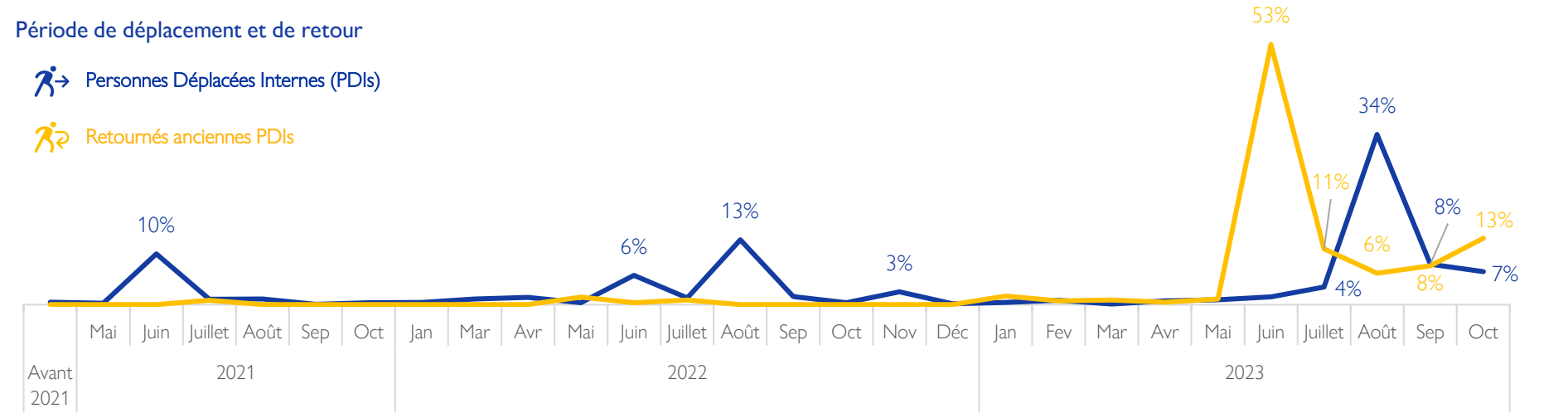

Provenances des PDIs

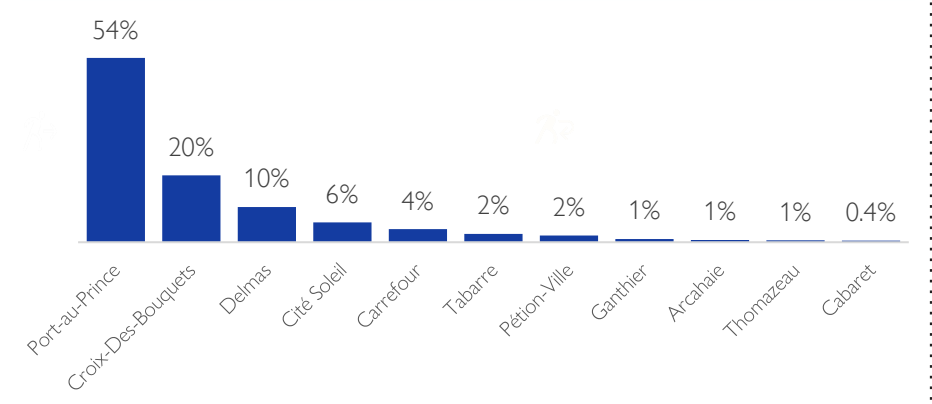
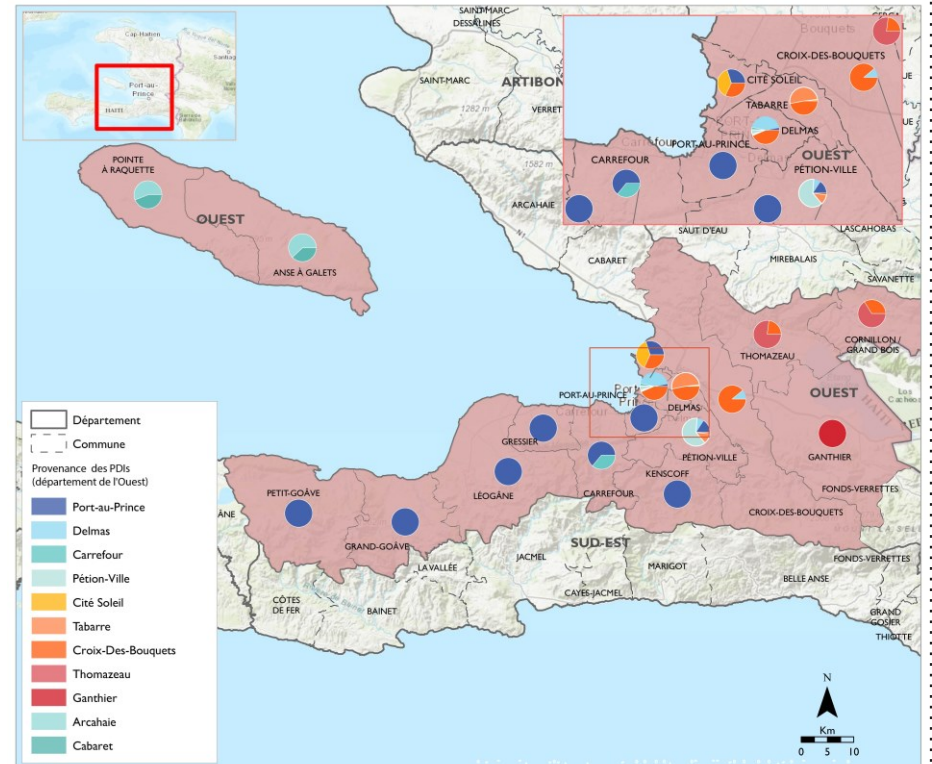

Distance de déplacement des PDIs

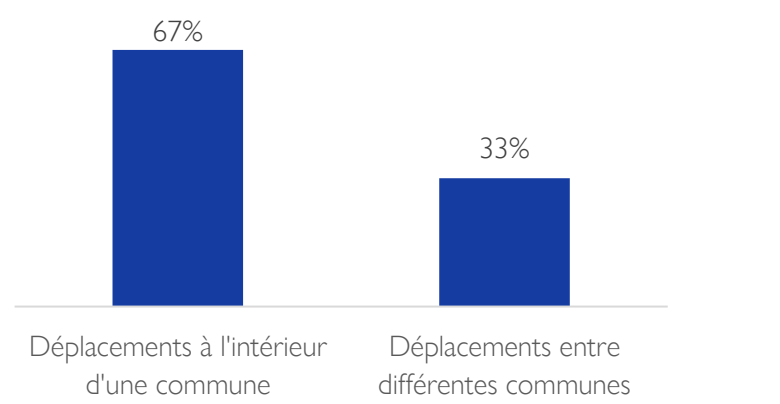
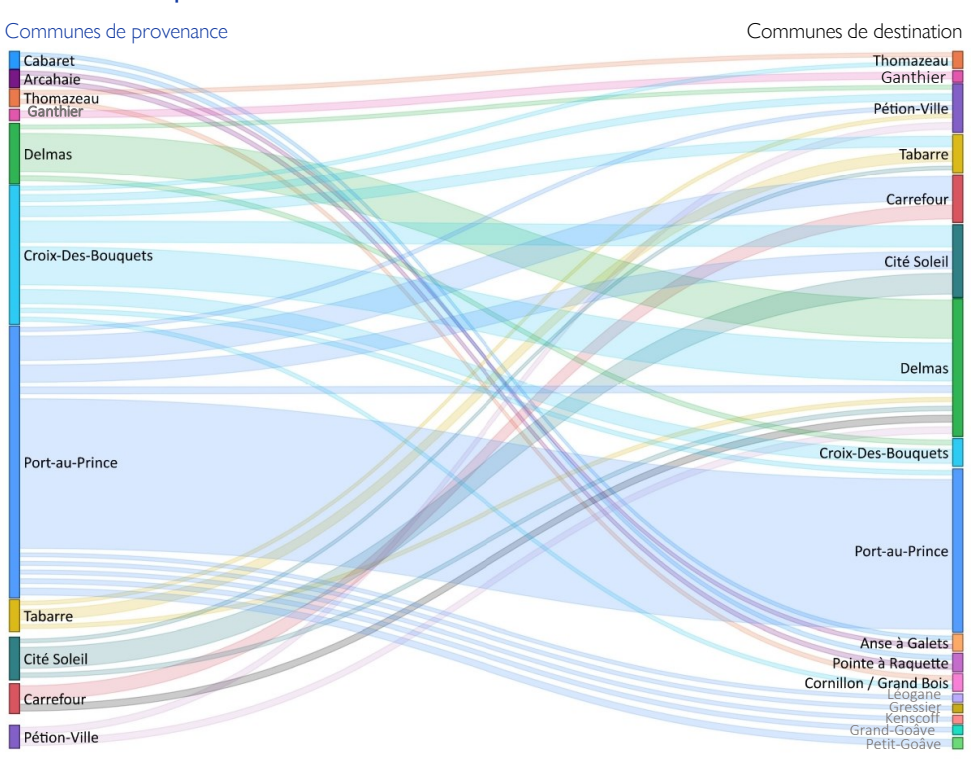

Comparaison de la situation générale de déplacement dans la ZMPP entre les rounds 4 et 5

JUIN 2023 – ROUND 4

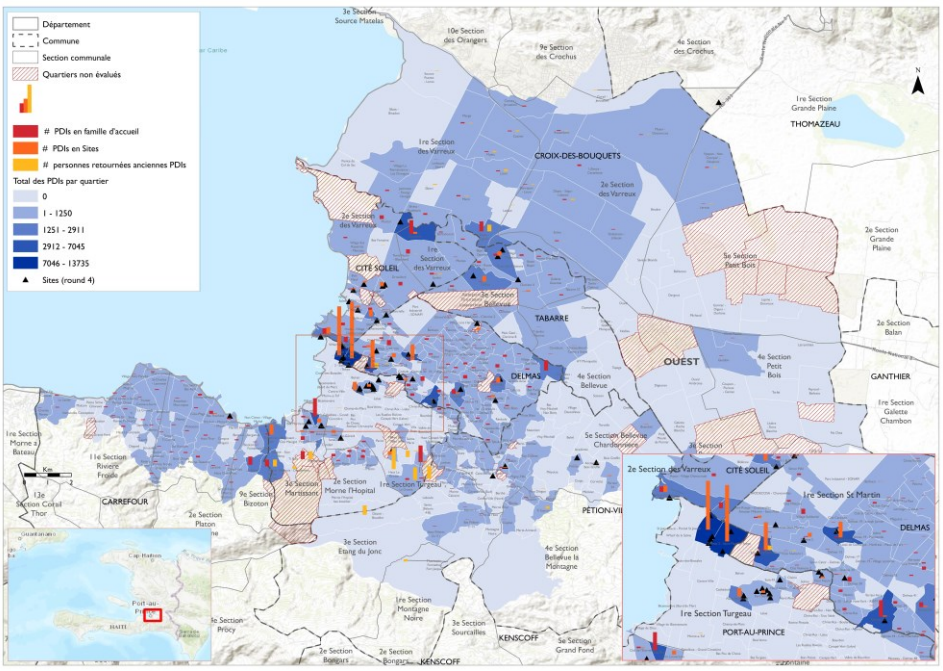

NOVEMBRE 2023 – ROUND 5

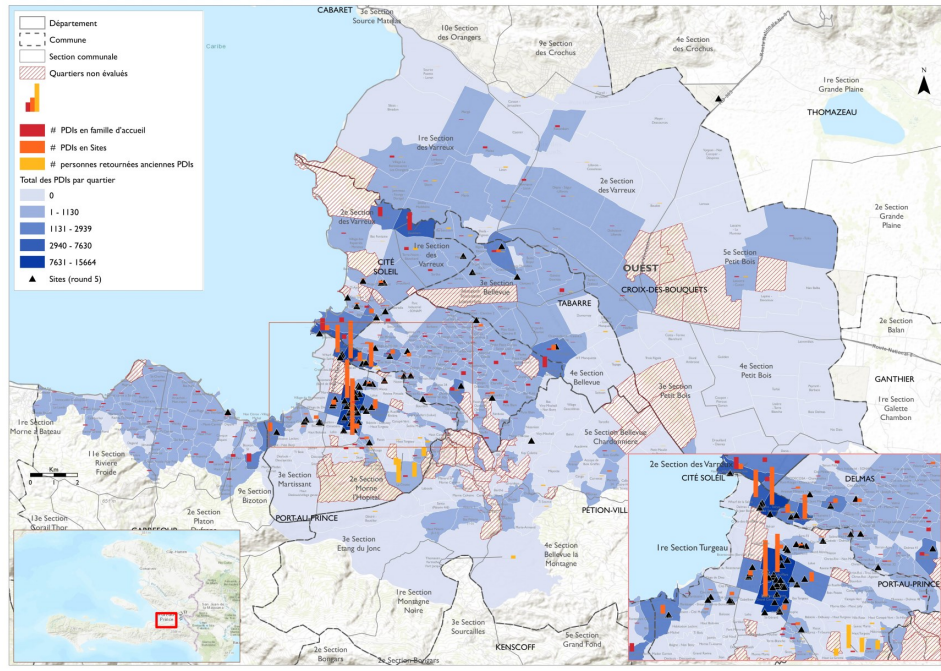

Les cartes présentées dans ce rapport ne le sont qu'à titre d'illustration. Les représentations ainsi que l'utilisation des frontières et des noms géographiques sur ces cartes peuvent comporter des erreurs et n'impliquent ni jugement sur le statut légal d'un territoire, ni reconnaissance ou acceptation officielles de ces frontières de la part de l'OIM.