



BDB-001

Profil Tempat Pengungsian

Jijiem

Posko Jijiem

Survey Date: December 15, 2016

Nama Pengurus: Razali (082364321965)

Dusun Baru, Jijiem, Bandar Baru, Pidie Jaya

GPS: 5.19796 96.073852



INFORMASI DEMOGRAFIK*				HUNTARA DAN BANTUAN NON PANGAN					KESEHATAN		
Age	Male	Female	Total	Persentase pengungsi terakomodasi oleh:					Masalah Utama	Pernapasan	
0-4	8	9	17	Warga	Tenda	Pusat Kolektif	Lainnya	Total	Akses terhadap Fasilitas Kesehatan	<input checked="" type="checkbox"/>	
6-12	28	30	59	0%	90%	10%	0%	100%	Akses terhadap Bantuan Psikologis	<input type="checkbox"/>	
13-17	68	68	136	Kebutuhan Non Pangan Utama					Penyedia Layanan Kesehatan	Pemerintah	
18-59	121	135	256	Selimut, Obat Nyamuk/Kelambu					Perawatan Ibu Hamil	<input checked="" type="checkbox"/>	
60+	42	47	89	Kebutuhan Non Pangan Lainnya					PERLINDUNGAN		
Total	267	290	557	Terpal,					Keamanan Tersedia	<input checked="" type="checkbox"/>	
*Data Lapangan (Jenis Kelamin) dan Extrapolasi				AIR, SANITASI, DAN KEBERSIHAN					Masalah Keamanan di Pengungsian	<input checked="" type="checkbox"/>	
INFORMASI TEMPAT PENGUNSIAN				Sumber Air Utama	Di tempat pengungsian				Penyedia Keamanan	Masyarakat	
Mulai Beroperasi	07-12-2016			Sumber Air Minum	Pompa air/sumur				Persepsi Tentang Keamanan (Merasa Aman)		
Lama Penggunaan	Tidak tahu			Toilet	Tidak terlalu baik (berbau dan tidak bersih)				Laki-laki	Wanita	Anak-anak
Klasifikasi Tempat	Tidak Terencana			Jumlah Toilet yang Berfungsi	1				<input checked="" type="checkbox"/>	<input checked="" type="checkbox"/>	<input checked="" type="checkbox"/>
Kepemilikan	Umum/Pemerintah			Lokasi Toilet	Didalam Lokasi				Area Bermain Anak-anak	1	
Tipe	Tenda Ditempat Terbuka			Penerangan Toilet	<input type="checkbox"/>				Lokasi Khusus Wanita	1	
Akomodasi	Tenda Terpal, Tenda Pabrik			Pembuangan Sampah	Dibakar				PENDIDIKAN		
Akses	Dapat Diakses Kendaraan Roda 4			MAKANAN DAN NUTRISI					Akses Pendidikan Formal	<input checked="" type="checkbox"/>	
MANAJEMEN TEMPAT PENGUNSIAN				Sumber Utama Makanan	Distibusi bantuan				Akses Pendidikan Non Formal	<input checked="" type="checkbox"/>	
Kepengurusan Tempat Pengungsian	<input checked="" type="checkbox"/>			MAKANAN DAN NUTRISI					KOMUNIKASI		
Kategori Lembaga	Masyarakat			Akses ke Dapur	<input checked="" type="checkbox"/>				Sumber Utama	Koordinator pos pengungsi	
Keterlibatan Wanita	Tidak ada			Ketersediaan Suplemen Tambahan Untuk:					Mekanisme Penyampaian Keluhan	<input checked="" type="checkbox"/>	
Untuk informasi lebih lanjut, silahkan hubungi: contact@bnpb.go.id				Ibu Hamil atau Menyusui	<input checked="" type="checkbox"/>				Topik utama yang sering diminta diinformasikan	Distribusi bantuan	
				Anak-anak	<input checked="" type="checkbox"/>						



Survey Date: December 15, 2016

Nama Pengurus: Sulaiman (082161703116)

Dusun Pante Breh, Abah Lueng, Bandar Baru, Pidie Jaya

GPS: 5.18157 96.076852

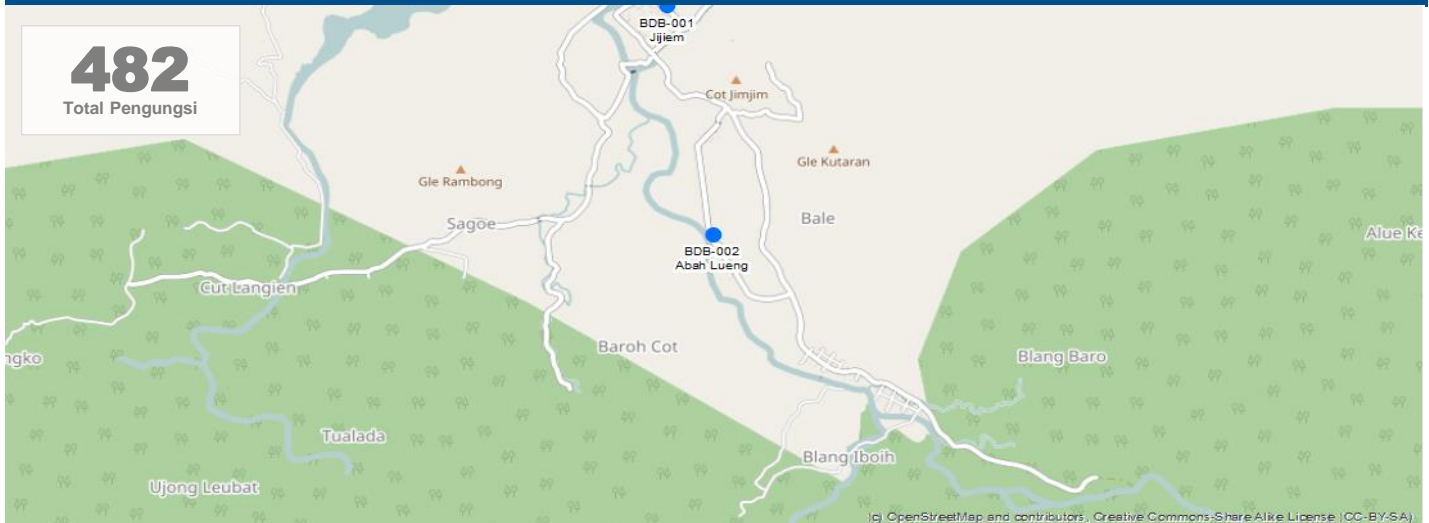

INFORMASI DEMOGRAFIK*				HUNTARA DAN BANTUAN NON PANGAN					KESEHATAN		
Age	Male	Female	Total	Persentase pengungsi terakomodasi oleh:					Masalah Utama	Lainnya	
0-4	7	7	15	Warga	Tenda	Pusat Kolektif	Lainnya	Total	Akses terhadap Fasilitas Kesehatan	<input checked="" type="checkbox"/>	
6-12	27	24	51	0%	100%	0%	0%	100%	Akses terhadap Bantuan Psikologis	<input checked="" type="checkbox"/>	
13-17	64	54	118	Kebutuhan Non Pangan Utama					Penyedia Layanan Kesehatan	Pemerintah	
18-59	114	107	222	Terpal, Karpet/Alas Tidur					Perawatan Ibu Hamil	<input checked="" type="checkbox"/>	
60+	39	38	77	Kebutuhan Non Pangan Lainnya					PERLINDUNGAN		
Total	251	231	482	Selimut,					Keamanan Tersedia	<input checked="" type="checkbox"/>	
*Data Lapangan (Jenis Kelamin) dan Extrapolasi				AIR, SANITASI, DAN KEBERSIHAN					Masalah Keamanan di Pengungsian	<input checked="" type="checkbox"/>	
INFORMASI TEMPAT PENGUNSIAN				Sumber Air Utama		Diluar tempat pengungsian			Penyedia Keamanan	Masyarakat	
Mulai Beroperasi	09-12-2016			Sumber Air Minum		Sungai			Persepsi Tentang Keamanan (Merasa Aman)		
Lama Penggunaan	Tidak tahu			Toilet		Baik (bersih dan tidak berbau)			Laki-laki	Wanita	Anak-anak
Klasifikasi Tempat	Tidak Terencana			Jumlah Toilet yang Berfungsi		2			<input checked="" type="checkbox"/>	<input checked="" type="checkbox"/>	<input checked="" type="checkbox"/>
Kepemilikan	Pribadi/Swasta			Lokasi Toilet		Diluar Lokasi			Area Bermain Anak-anak	0	
Tipe	Tenda Ditempat Terbuka			Penerangan Toilet		<input checked="" type="checkbox"/>			Lokasi Khusus Wanita	0	
Akomodasi	Didalam Gedung, Tenda Terpal			Pembuangan Sampah		Dibakar			PENDIDIKAN		
Akses	Dapat Diakses Kendaraan Roda 4			MAKANAN DAN NUTRISI					Akses Pendidikan Formal	<input checked="" type="checkbox"/>	
MANAJEMEN TEMPAT PENGUNSIAN				Sumber Utama Makanan		Distibusi bantuan			Akses Pendidikan Non Formal	<input checked="" type="checkbox"/>	
Kepengurusan Tempat Pengungsian	<input checked="" type="checkbox"/>			Akses ke Dapur		<input checked="" type="checkbox"/>			KOMUNIKASI		
Kategori Lembaga	Masyarakat			Ketersediaan Suplemen Tambahan Untuk:					Sumber Utama	Koordinator pos pengungsi	
Keterlibatan Wanita	Tidak ada			Ibu Hamil atau Menyusui		<input checked="" type="checkbox"/>			Mekanisme Penyampaian Keluhan		
Untuk informasi lebih lanjut, silahkan hubungi: contact@bnpb.go.id				Anak-anak		<input checked="" type="checkbox"/>			Topik utama yang sering diminta diinformasikan		
									Distribusi bantuan		



Survey Date: December 15, 2016

Nama Pengurus: M.Taher (085385771732)

Cot Rieng, Blang Iboh, Bandar Baru, Pidie Jaya

GPS: 5.231185 96.08144

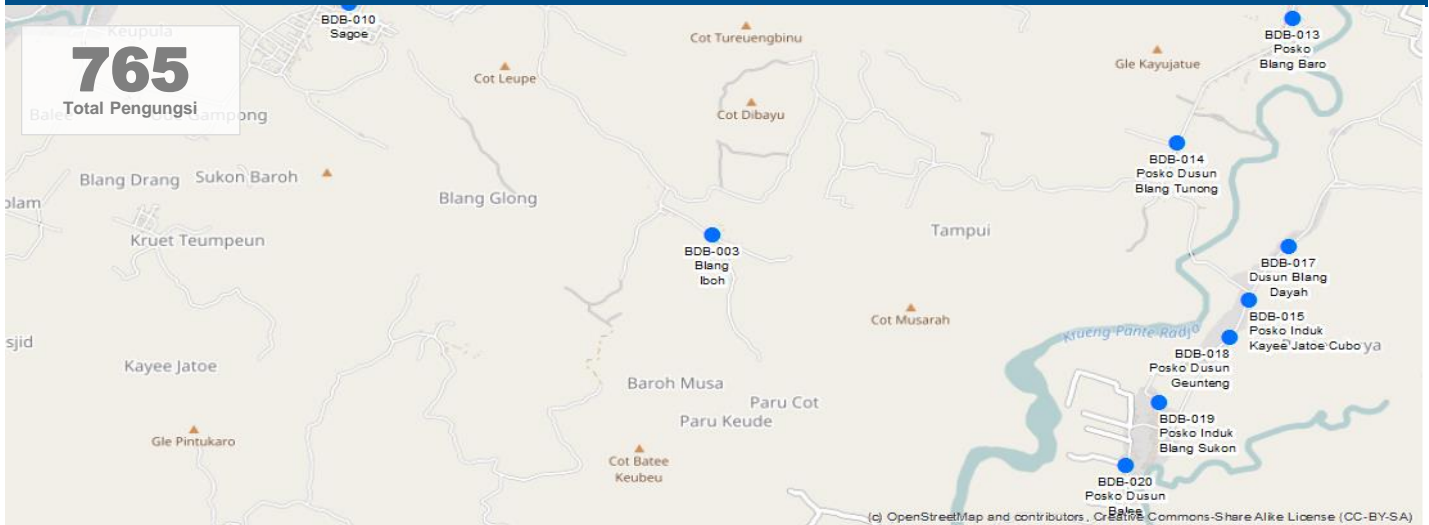

INFORMASI DEMOGRAFIK*				HUNTARA DAN BANTUAN NON PANGAN					KESEHATAN		
Age	Male	Female	Total	Persentase pengungsi terakomodasi oleh:					Masalah Utama	Lainnya	
0-4	10	13	23	Warga	Tenda	Pusat Kolektif	Lainnya	Total	Akses terhadap Fasilitas Kesehatan	<input checked="" type="checkbox"/>	
6-12	38	42	80	0%	70%	0%	30%	100%	Akses terhadap Bantuan Psikologis	<input type="checkbox"/>	
13-17	92	95	187	Kebutuhan Non Pangan Utama					Penyedia Layanan Kesehatan	Pemerintah	
18-59	164	188	352	Terpal, Selimut					Perawatan Ibu Hamil	<input checked="" type="checkbox"/>	
60+	56	66	123	Kebutuhan Non Pangan Lainnya					PERLINDUNGAN		
Total	360	405	765	Karpas/Alas Tidur,					Keamanan Tersedia	<input checked="" type="checkbox"/>	
*Data Lapangan (Jenis Kelamin) dan Extrapolasi				AIR, SANITASI, DAN KEBERSIHAN					Masalah Keamanan di Pengungsian	<input type="checkbox"/>	
INFORMASI TEMPAT PENGUNSIAN				Sumber Air Utama	Di tempat pengungsian				Penyedia Keamanan	Masyarakat	
Mulai Beroperasi	07-12-2016			Sumber Air Minum	Pompa air/sumur				Persepsi Tentang Keamanan (Merasa Aman)		
Lama Penggunaan	Tidak tahu			Toilet	Tidak terlalu baik (berbau dan tidak bersih)				Laki-laki	Wanita	Anak-anak
Klasifikasi Tempat	Tidak Terencana			Jumlah Toilet yang Berfungsi	4				<input checked="" type="checkbox"/>	<input checked="" type="checkbox"/>	<input checked="" type="checkbox"/>
Kepemilikan	Pribadi/Swasta			Lokasi Toilet	Didalam Lokasi				Area Bermain Anak-anak	1	
Tipe	Pusat Kolektif, Tenda Ditempat Terbuka			Penerangan Toilet	<input type="checkbox"/>				Lokasi Khusus Wanita	1	
Akomodasi	Didalam Gedung, Tenda Terpal			Pembuangan Sampah	Dibakar				PENDIDIKAN		
Akses	Dapat Diakses Kendaraan Roda 4			MAKANAN DAN NUTRISI					Akses Pendidikan Formal	<input type="checkbox"/>	
MANAJEMEN TEMPAT PENGUNSIAN				Sumber Utama Makanan	Dapur umum				Akses Pendidikan Non Formal	<input checked="" type="checkbox"/>	
Kepengurusan Tempat Pengungsian	<input checked="" type="checkbox"/>			MAKANAN DAN NUTRISI					KOMUNIKASI		
Kategori Lembaga	Masyarakat			Akses ke Dapur	<input checked="" type="checkbox"/>				Sumber Utama	Koordinator pos pengungsi	
Keterlibatan Wanita	Kurang dari 25%			Ketersediaan Suplemen Tambahan Untuk:					Mekanisme Penyampaian Keluhan		
Untuk informasi lebih lanjut, silahkan hubungi: contact@bnpb.go.id				Ibu Hamil atau Menyusui	<input type="checkbox"/>				Topik utama yang sering diminta diinformasikan		
				Anak-anak	<input type="checkbox"/>				Rencana pemulihan		



Survey Date: December 15, 2016

Nama Pengurus: Fauzan (082272317714)

Timur, Blangkrueng, Bandar Baru, Pidie Jaya

GPS: 5.204012 96.070922

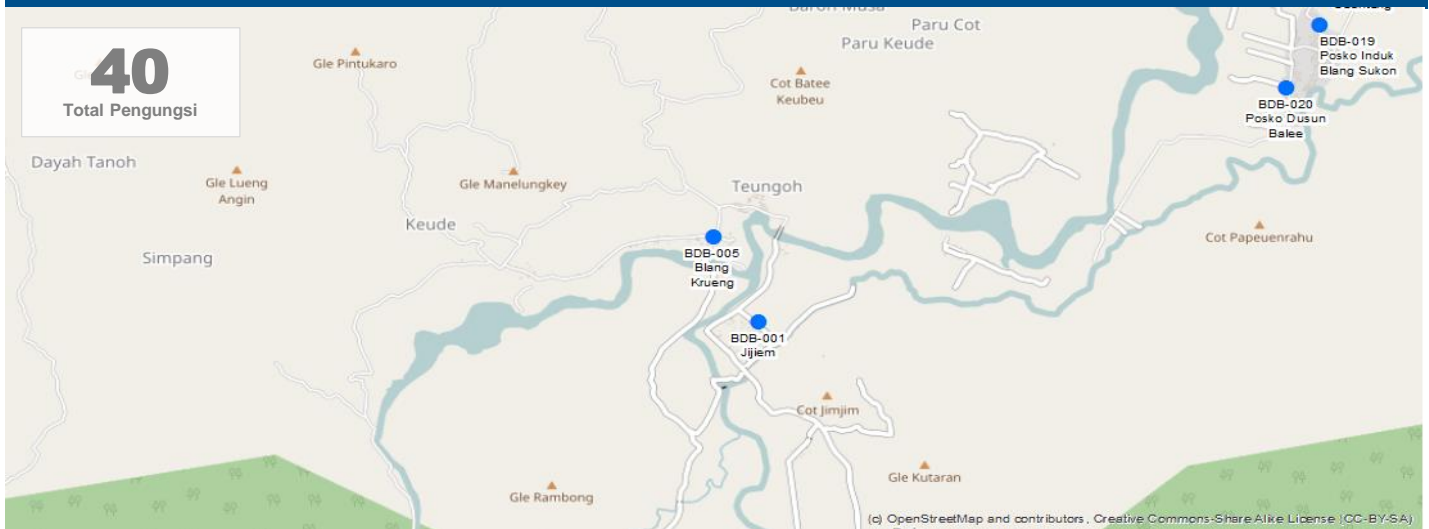

INFORMASI DEMOGRAFIK*				HUNTARA DAN BANTUAN NON PANGAN					KESEHATAN		
Age	Male	Female	Total	Persentase pengungsi terakomodasi oleh:					Masalah Utama	Lainnya	
				Warga	Tenda	Pusat Kolektif	Lainnya	Total			
0-4	1	1	1	20%	0%	20%	60%	100%	Akses terhadap Fasilitas Kesehatan	<input checked="" type="checkbox"/>	
6-12	2	2	4	Kebutuhan Non Pangan Utama					Akses terhadap Bantuan Psikologis	<input checked="" type="checkbox"/>	
13-17	5	5	10	Kebutuhan Non Pangan Lainnya , Pembangunan Rumah Kembali					Penyedia Layanan Kesehatan	Pemerintah	
18-59	9	10	18						Perawatan Ibu Hamil	<input checked="" type="checkbox"/>	
60+	3	3	6	AIR, SANITASI, DAN KEBERSIHAN					PERLINDUNGAN		
Total	19	21	40	Sumber Air Utama Di tempat pengungsian					Keamanan Tersedia	<input checked="" type="checkbox"/>	
*Data Lapangan (Jenis Kelamin) dan Extrapolasi				Sumber Air Minum Pompa air/sumur					Masalah Keamanan di Pengungsian		<input checked="" type="checkbox"/>
INFORMASI TEMPAT PENGUNSIAN				Toilet Baik (bersih dan tidak berbau)					Penyedia Keamanan		Masyarakat
Mulai Beroperasi	07-12-2016			Jumlah Toilet yang Berfungsi 2					Persepsi Tentang Keamanan (Merasa Aman)		
Lama Penggunaan	Tidak tahu			Lokasi Toilet Diluar Lokasi					Laki-laki	Wanita	Anak-anak
Klasifikasi Tempat	Tidak Terencana			Penerangan Toilet <input checked="" type="checkbox"/>					<input checked="" type="checkbox"/>	<input checked="" type="checkbox"/>	<input checked="" type="checkbox"/>
Kepemilikan	Umum/Pemerintah			Pembuangan Sampah Dibakar					Area Bermain Anak-anak 0		
Tipe	puran (Pusat Kolektif, Populasi Sekitar)			MAKANAN DAN NUTRISI					Lokasi Khusus Wanita 0		
Akomodasi	Didalam Gedung, Tenda Terpal			Sumber Utama Makanan Distribusi bantuan					PENDIDIKAN		
Akses	Dapat Diakses Kendaraan Roda 4			Ketersediaan Suplemen Tambahan Untuk:					Akses Pendidikan Formal <input checked="" type="checkbox"/>		
MANAJEMEN TEMPAT PENGUNSIAN				Ibu Hamil atau Menyusui <input checked="" type="checkbox"/>					Akses Pendidikan Non Formal <input checked="" type="checkbox"/>		
Kepengurusan Tempat Pengungsian	<input checked="" type="checkbox"/>			Anak-anak <input checked="" type="checkbox"/>					KOMUNIKASI		
Kategori Lembaga	Masyarakat			Akses ke Dapur <input checked="" type="checkbox"/>					Sumber Utama Koordinator pos pengungsi		
Keterlibatan Wanita	Tidak ada			Mekanisme Penyampaian Keluhan <input checked="" type="checkbox"/>					Topik utama yang sering diminta diinformasikan		
Untuk informasi lebih lanjut, silahkan hubungi: contact@bnpb.go.id									Rencana pemulihan		



Survey Date: December 15, 2016

Nama Pengurus: Mustafa (085226748296)

Panglima Husein, Gampong Mesjid, Bandar Baru, Pidie Jaya

GPS: 5.270289 96.069991

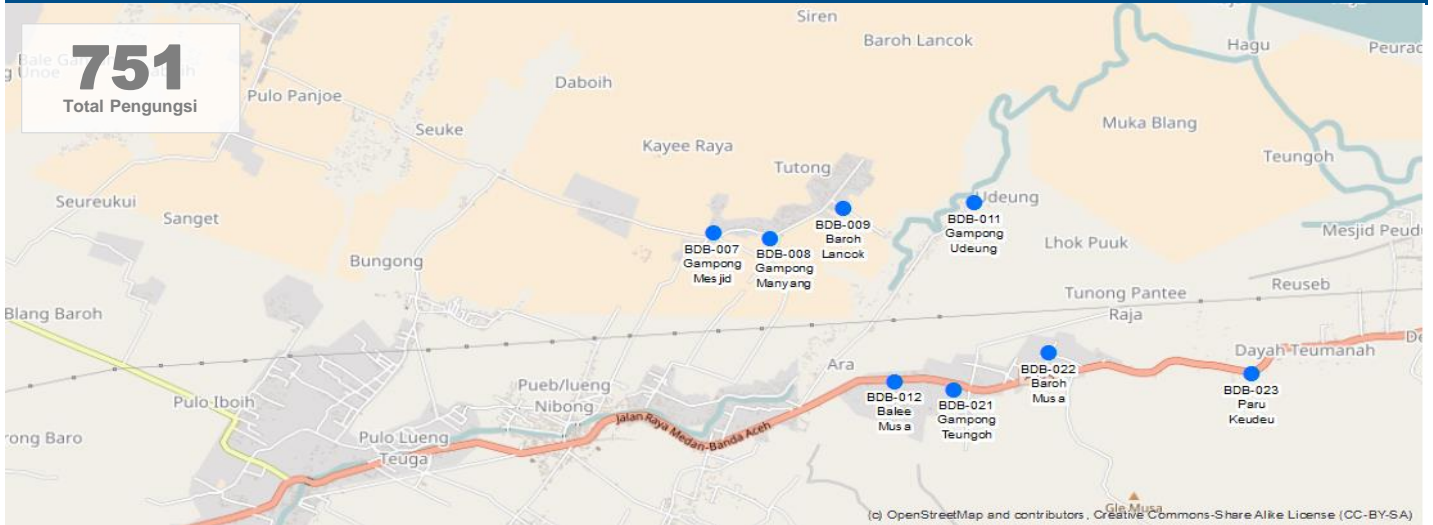

INFORMASI DEMOGRAFIK*				HUNTARA DAN BANTUAN NON PANGAN					KESEHATAN			
Age	Male	Female	Total	Persentase pengungsi terakomodasi oleh:					Masalah Utama	Diare		
				Warga	Tenda	Pusat Kolektif	Lainnya	Total	Akses terhadap Fasilitas Kesehatan	<input checked="" type="checkbox"/>		
0-4	10	13	23	55%	45%	0%	0%	100%	Akses terhadap Bantuan Psikologis	<input type="checkbox"/>		
6-12	37	42	79	Kebutuhan Non Pangan Utama					Penyedia Layanan Kesehatan	Pemerintah		
13-17	90	93	183	Selimut, Obat Nyamuk/Kelambu					Perawatan Ibu Hamil	<input checked="" type="checkbox"/>		
18-59	160	185	346	Kebutuhan Non Pangan Lainnya					PERLINDUNGAN			
60+	55	65	120	Karpets/Alas Tidur,					Keamanan Tersedia	<input checked="" type="checkbox"/>		
Total	353	398	751	AIR, SANITASI, DAN KEBERSIHAN					Masalah Keamanan di Pengungsian	<input type="checkbox"/>		
*Data Lapangan (Jenis Kelamin) dan Extrapolasi				Sumber Air Utama	Di tempat pengungsian					Penyedia Keamanan	Pengungsi	
INFORMASI TEMPAT PENGUNSIAN				Sumber Air Minum	Pompa air/sumur					Persepsi Tentang Keamanan (Merasa Aman)		
Mulai Beroperasi	07-12-2016			Toilet	Tidak dapat digunakan					Laki-laki	Wanita	Anak-anak
Lama Penggunaan	Tidak tahu			Jumlah Toilet yang Berfungsi	0					<input checked="" type="checkbox"/>	<input checked="" type="checkbox"/>	<input checked="" type="checkbox"/>
Klasifikasi Tempat	Tidak Terencana			Lokasi Toilet	Diluar Lokasi					Area Bermain Anak-anak	1	
Kepemilikan	Umum/Pemerintah			Penerangan Toilet	<input checked="" type="checkbox"/>					Lokasi Khusus Wanita	0	
Tipe	Tenda Ditempat Terbuka			Pembuangan Sampah	Dibakar					PENDIDIKAN		
Akomodasi	Tenda Terpal			MAKANAN DAN NUTRISI					Akses Pendidikan Formal	<input checked="" type="checkbox"/>		
Akses	Dapat Diakses Kendaraan Roda 4			Sumber Utama Makanan	Dapur umum					Akses Pendidikan Non Formal	<input checked="" type="checkbox"/>	
MANAJEMEN TEMPAT PENGUNSIAN				KOMUNIKASI					Sumber Utama	Koordinator pos pengungsi		
Kepengurusan Tempat Pengungsian	<input checked="" type="checkbox"/>			Akses ke Dapur	<input checked="" type="checkbox"/>					Mekanisme Penyampaian Keluhan	<input checked="" type="checkbox"/>	
Kategori Lembaga	Lembaga keagamaan			Ketersediaan Suplemen Tambahan Untuk:						Ibu Hamil atau Menyusui	<input checked="" type="checkbox"/>	
Keterlibatan Wanita	Kurang dari 50%			Ibu Hamil atau Menyusui	<input checked="" type="checkbox"/>					Anak-anak	<input checked="" type="checkbox"/>	
Untuk informasi lebih lanjut, silahkan hubungi: contact@bnpb.go.id				Topik utama yang sering diminta diinformasikan					Distribusi bantuan			



Survey Date: December 15, 2016

Nama Pengurus: Muhammad Yusuf (082363130777)

Lhok Dama, Gampong Manyang Lancuk, Bandar Baru, Pidie Jaya

GPS: 5.269914 96.073718



INFORMASI DEMOGRAFIK*				HUNTARA DAN BANTUAN NON PANGAN					KESEHATAN		
Age	Male	Female	Total	Persentase pengungsi terakomodasi oleh:					Masalah Utama	Lainnya	
				Warga	Tenda	Pusat Kolektif	Lainnya	Total	Akses terhadap Fasilitas Kesehatan	<input checked="" type="checkbox"/>	
0-4	8	9	17	45%	55%	0%	0%	100%	Akses terhadap Bantuan Psikologis	<input type="checkbox"/>	
6-12	28	31	59	Kebutuhan Non Pangan Utama					Penyedia Layanan Kesehatan	Pemerintah	
13-17	68	68	137	Obat Nyamuk/Kelambu, Selimut					Perawatan Ibu Hamil	<input checked="" type="checkbox"/>	
18-59	122	136	258	Kebutuhan Non Pangan Lainnya					PERLINDUNGAN		
60+	42	48	90	Karpet/Alas Tidur, Obat Obatan					Keamanan Tersedia	<input checked="" type="checkbox"/>	
Total	268	292	560	AIR, SANITASI, DAN KEBERSIHAN					Masalah Keamanan di Pengungsian	<input type="checkbox"/>	
*Data Lapangan (Jenis Kelamin) dan Extrapolasi				Sumber Air Utama	Di tempat pengungsian				Penyedia Keamanan	Pengungsi	
INFORMASI TEMPAT PENGUNSIAN				Sumber Air Minum	Pompa air/sumur				Persepsi Tentang Keamanan (Merasa Aman)		
Mulai Beroperasi	07-12-2016			Toilet	Tidak terlalu baik (berbau dan tidak bersih)				Laki-laki	Wanita	Anak-anak
Lama Penggunaan	Tidak tahu			Jumlah Toilet yang Berfungsi	1				<input checked="" type="checkbox"/>	<input checked="" type="checkbox"/>	<input checked="" type="checkbox"/>
Klasifikasi Tempat	Tidak Terencana			Lokasi Toilet	Didalam Lokasi				Area Bermain Anak-anak	1	
Kepemilikan	Umum/Pemerintah			Penerangan Toilet	<input checked="" type="checkbox"/>				Lokasi Khusus Wanita	0	
Tipe	Tenda Ditempat Terbuka			Pembuangan Sampah	Dibakar				PENDIDIKAN		
Akomodasi	Tenda Terpal			MAKANAN DAN NUTRISI					Akses Pendidikan Formal	<input checked="" type="checkbox"/>	
Akses	Dapat Diakses Kendaraan Roda 4			Sumber Utama Makanan	Distibusi bantuan				Akses Pendidikan Non Formal	<input checked="" type="checkbox"/>	
MANAJEMEN TEMPAT PENGUNSIAN				KOMUNIKASI					Sumber Utama	Koordinator pos pengungsi	
Kepengurusan Tempat Pengungsian	<input checked="" type="checkbox"/>			Akses ke Dapur	<input checked="" type="checkbox"/>				Mekanisme Penyampaian Keluhan	<input checked="" type="checkbox"/>	
Kategori Lembaga	Pemerintah			Ketersediaan Suplemen Tambahan Untuk:					Ibu Hamil atau Menyusui	<input checked="" type="checkbox"/>	
Keterlibatan Wanita	Kurang dari 25%			Ibu Hamil atau Menyusui	<input checked="" type="checkbox"/>				Anak-anak	<input checked="" type="checkbox"/>	
Untuk informasi lebih lanjut, silahkan hubungi: contact@bnpb.go.id									Huntara		



Survey Date: December 15, 2016

Nama Pengurus: Mufaddin (085391182007)

Bale Angen, Baroh Lancok, Bandar Baru, Pidie Jaya

GPS: 5.27203 96.078491

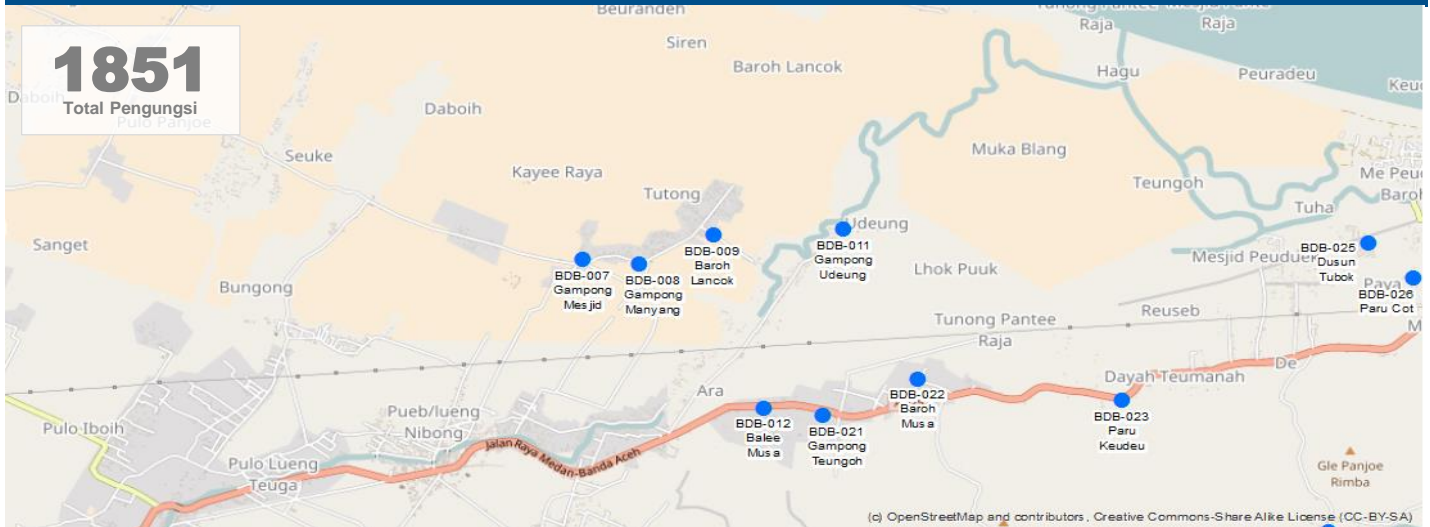

INFORMASI DEMOGRAFIK*				HUNTARA DAN BANTUAN NON PANGAN					KESEHATAN			
Age	Male	Female	Total	Persentase pengungsi terakomodasi oleh:					Masalah Utama	Diare		
0-4	27	29	56	Warga	Tenda	Pusat Kolektif	Lainnya	Total	Akses terhadap Fasilitas Kesehatan	<input type="checkbox"/>		
6-12	100	94	195	10%	60%	0%	30%	100%	Akses terhadap Bantuan Psikologis	<input type="checkbox"/>		
13-17	242	211	453	Kebutuhan Non Pangan Utama					Penyedia Layanan Kesehatan	Pemerintah		
18-59	432	419	851	Selimut, Peralatan Berkebun					Perawatan Ibu Hamil	<input checked="" type="checkbox"/>		
60+	149	147	296	Kebutuhan Non Pangan Lainnya					PERLINDUNGAN			
Total	950	901	1851	Karpet/Alas Tidur, Odol, Sabun Mandi, Pampers					Keamanan Tersedia	<input checked="" type="checkbox"/>		
*Data Lapangan (Jenis Kelamin) dan Extrapolasi				AIR, SANITASI, DAN KEBERSIHAN					Masalah Keamanan di Pengungsian	<input type="checkbox"/>		
INFORMASI TEMPAT PENGUNSIAN				Sumber Air Utama	Di tempat pengungsian					Penyedia Keamanan	Pengungsi	
Mulai Beroperasi	07-12-2016			Sumber Air Minum	Pompa air/sumur					Persepsi Tentang Keamanan (Merasa Aman)		
Lama Penggunaan	Tidak tahu			Toilet	Tidak terlalu baik (berbau dan tidak bersih)					Laki-laki	Wanita	Anak-anak
Klasifikasi Tempat	Tidak Terencana			Jumlah Toilet yang Berfungsi	1					<input checked="" type="checkbox"/>	<input checked="" type="checkbox"/>	<input checked="" type="checkbox"/>
Kepemilikan	Umum/Pemerintah			Lokasi Toilet	Diluar Lokasi					Area Bermain Anak-anak	1	
Tipe	Tenda Ditempat Terbuka			Penerangan Toilet	<input type="checkbox"/>					Lokasi Khusus Wanita	0	
Akomodasi	Tenda Terpal			Pembuangan Sampah	Dibakar					PENDIDIKAN		
Akses	Dapat Diakses Kendaraan Roda 4			MAKANAN DAN NUTRISI					Akses Pendidikan Formal	<input type="checkbox"/>		
MANAJEMEN TEMPAT PENGUNSIAN				Sumber Utama Makanan	Distibusi bantuan					Akses Pendidikan Non Formal	<input type="checkbox"/>	
Kepengurusan Tempat Pengungsian	<input checked="" type="checkbox"/>			KOMUNIKASI					Sumber Utama	Koordinator pos pengungsi		
Kategori Lembaga	Lembaga keagamaan			Akses ke Dapur	<input checked="" type="checkbox"/>					Mekanisme Penyampaian Keluhan	<input checked="" type="checkbox"/>	
Keterlibatan Wanita	Kurang dari 25%			Ketersediaan Suplemen Tambahan Untuk:					Ibu Hamil atau Menyusui	<input type="checkbox"/>		
Untuk informasi lebih lanjut, silahkan hubungi: contact@bnpb.go.id				Anak-anak	<input type="checkbox"/>					Topik utama yang sering diminta diinformasikan	Distribusi bantuan	



Survey Date: December 15, 2016

Nama Pengurus: Ishak (085261986129)

Ahmad Khatib, Sagoe, Bandar Baru, Pidie Jaya

GPS: 5.247768 96.057724

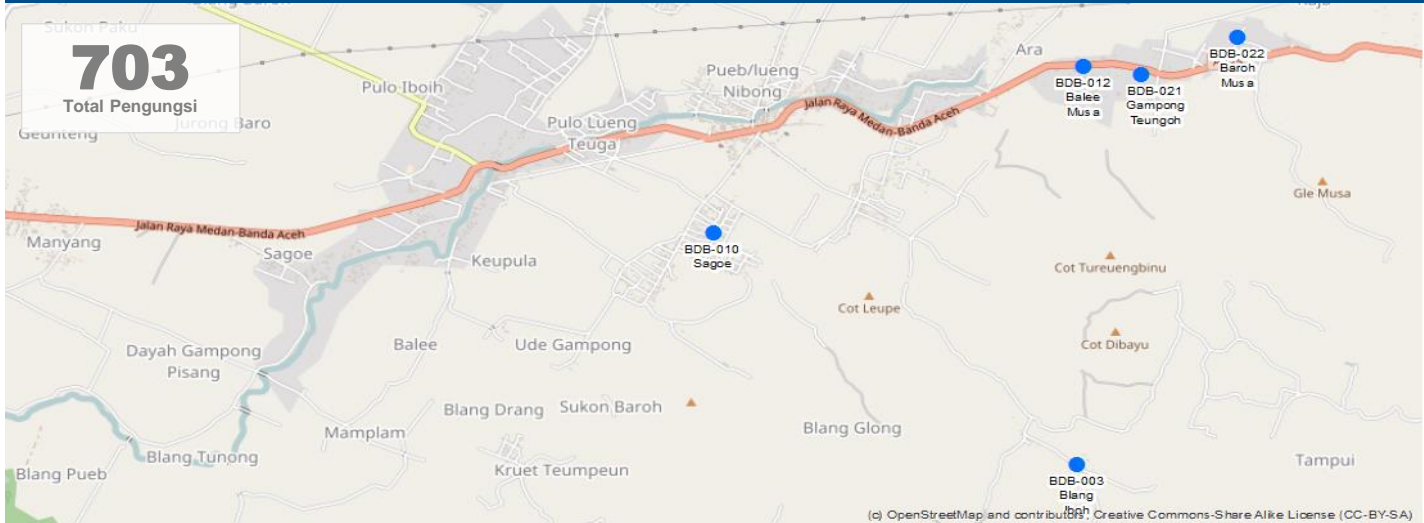

INFORMASI DEMOGRAFIK*				HUNTARA DAN BANTUAN NON PANGAN					KESEHATAN			
Age	Male	Female	Total	Persentase pengungsi terakomodasi oleh:					Masalah Utama	Lainnya		
0-4	20	22	42	Warga	Tenda	Pusat Kolektif	Lainnya	Total	Akses terhadap Fasilitas Kesehatan	<input checked="" type="checkbox"/>		
6-12	43	48	91	5%	45%	0%	50%	100%	Akses terhadap Bantuan Psikologis	<input checked="" type="checkbox"/>		
13-17	94	106	200	Kebutuhan Non Pangan Utama					Penyedia Layanan Kesehatan	Pemerintah		
18-59	141	159	300	Selimut, Obat Nyamuk/Kelambu					Perawatan Ibu Hamil	<input checked="" type="checkbox"/>		
60+	33	37	70	Kebutuhan Non Pangan Lainnya					PERLINDUNGAN			
Total	330	373	703	Pakaian, Obat-Obatan, Tongkat Bagi Mereka Yg Cedera, Tenda Pengungsi					Keamanan Tersedia	<input checked="" type="checkbox"/>		
*Data Lapangan (Umur dan Jenis Kelamin) dan Extrapolasi				AIR, SANITASI, DAN KEBERSIHAN					Masalah Keamanan di Pengungsian		<input checked="" type="checkbox"/>	
INFORMASI TEMPAT PENGUNGSIAN				Sumber Air Utama	Di tempat pengungsian					Penyedia Keamanan	Pengungsi	
Mulai Beroperasi	07-12-2016			Sumber Air Minum	Pompa air/sumur					Persepsi Tentang Keamanan (Merasa Aman)		
Lama Penggunaan	Tidak tahu			Toilet	Baik (bersih dan tidak berbau)					Laki-laki	Wanita	Anak-anak
Klasifikasi Tempat	Tidak Terencana			Jumlah Toilet yang Berfungsi	2					<input checked="" type="checkbox"/>	<input checked="" type="checkbox"/>	<input checked="" type="checkbox"/>
Kepemilikan	Umum/Pemerintah			Lokasi Toilet	Didalam Lokasi					Area Bermain Anak-anak	1	
Tipe	Pusat Kolektif, Tenda Ditempat Terbuka)			Penerangan Toilet	<input checked="" type="checkbox"/>					Lokasi Khusus Wanita	0	
Akomodasi	Didalam Gedung			Pembuangan Sampah	Dibakar					PENDIDIKAN		
Akses	Dapat Diakses Kendaraan Roda 4			MAKANAN DAN NUTRISI					Akses Pendidikan Formal	<input checked="" type="checkbox"/>		
MANAJEMEN TEMPAT PENGUNGSIAN				Sumber Utama Makanan	Dapur umum					Akses Pendidikan Non Formal	<input checked="" type="checkbox"/>	
Kepengurusan Tempat Pengungsian	<input checked="" type="checkbox"/>			KOMUNIKASI					Sumber Utama	Koordinator pos pengungsi		
Kategori Lembaga	Pemerintah			Akses ke Dapur	<input checked="" type="checkbox"/>					Mekanisme Penyampaian Keluhan	<input checked="" type="checkbox"/>	
Keterlibatan Wanita	Kurang dari 50%			Ketersediaan Suplemen Tambahan Untuk:					Ibu Hamil atau Menyusui	<input checked="" type="checkbox"/>		
Untuk informasi lebih lanjut, silahkan hubungi: contact@bnpb.go.id				Anak-anak					<input checked="" type="checkbox"/>	Topik utama yang sering diminta diinformasikan	Lainnya	
									<input checked="" type="checkbox"/>			



Survey Date: December 15, 2016

Nama Pengurus: Ismail Husen Tawi Poroh (081360233232)

Dusun Baroh, Udeung, Bandar Baru, Pidie Jaya

GPS: 5.27246 96.086987

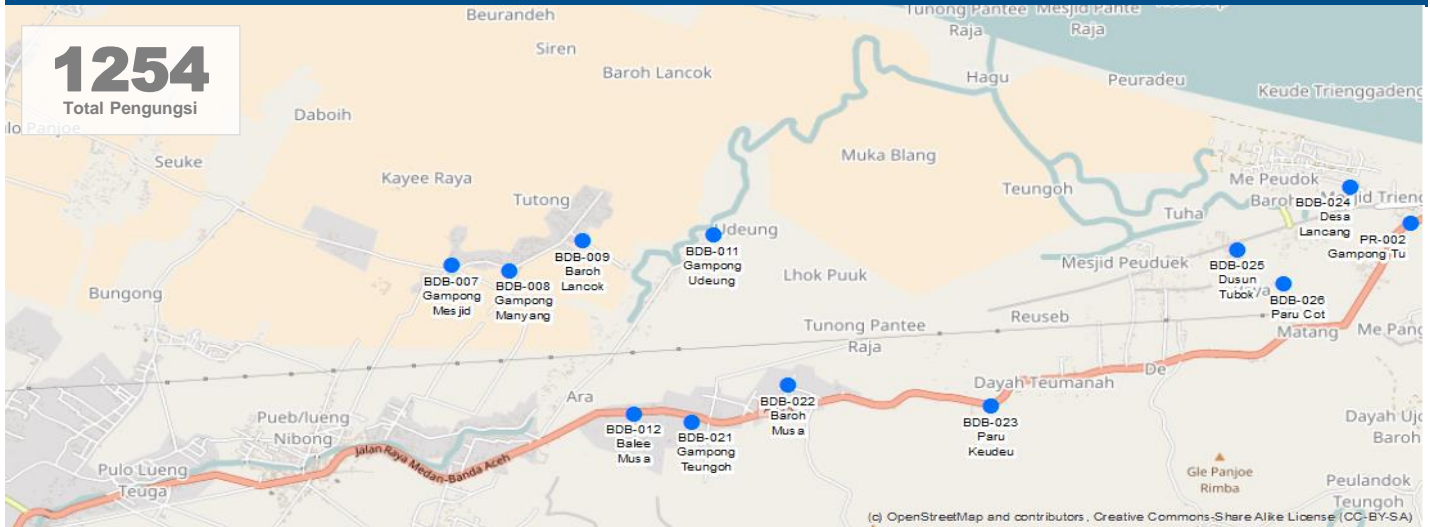

INFORMASI DEMOGRAFIK*				HUNTARA DAN BANTUAN NON PANGAN					KESEHATAN						
Age	Male	Female	Total	Persentase pengungsi terakomodasi oleh:					Masalah Utama	Lainnya					
0-4	17	21	38	Warga	Tenda	Pusat Kolektif	Lainnya	Total	Akses terhadap Fasilitas Kesehatan	<input checked="" type="checkbox"/>					
6-12	63	69	132	40%	60%	0%	0%	100%	Akses terhadap Bantuan Psikologis	<input checked="" type="checkbox"/>					
13-17	151	155	306	Kebutuhan Non Pangan Utama					Penyedia Layanan Kesehatan	Pemerintah					
18-59	270	307	577	Terpal, Peralatan Memasak					Perawatan Ibu Hamil	<input checked="" type="checkbox"/>					
60+	93	108	201	Kebutuhan Non Pangan Lainnya					PERLINDUNGAN						
Total	594	660	1254	Obat Nyamuk/Kelambu, Tikar, Tenda, Selimut, Kain Sarung					Keamanan Tersedia	<input checked="" type="checkbox"/>					
*Data Lapangan (Jenis Kelamin) dan Extrapolasi				AIR, SANITASI, DAN KEBERSIHAN					Masalah Keamanan di Pengungsian		<input checked="" type="checkbox"/>				
INFORMASI TEMPAT PENGUNSIAN				Sumber Air Utama		Di tempat pengungsian			Penyedia Keamanan		Pengungsi				
Mulai Beroperasi				15-12-2016		Sumber Air Minum		Pompa air/sumur			Persepsi Tentang Keamanan (Merasa Aman)				
Lama Penggunaan				Tidak tahu		Toilet		Tidak terlalu baik (berbau dan tidak bersih)			Laki-laki	Wanita	Anak-anak		
Klasifikasi Tempat				Tidak Terencana		Jumlah Toilet yang Berfungsi		2			<input checked="" type="checkbox"/>	<input checked="" type="checkbox"/>	<input checked="" type="checkbox"/>		
Kepemilikan				Umum/Pemerintah		Lokasi Toilet		Didalam Lokasi			Area Bermain Anak-anak		1		
Tipe				Tenda Ditempat Terbuka		Penerangan Toilet		<input checked="" type="checkbox"/>			Lokasi Khusus Wanita		0		
Akomodasi				Tenda Pabrik		Pembuangan Sampah		Dibakar			PENDIDIKAN				
Akses				Dapat Diakses Kendaraan Roda 4		MAKANAN DAN NUTRISI					Akses Pendidikan Formal		<input checked="" type="checkbox"/>		
MANAJEMEN TEMPAT PENGUNSIAN				Sumber Utama Makanan		Dapur umum					Akses Pendidikan Non Formal		<input checked="" type="checkbox"/>		
Kepengurusan Tempat Pengungsian				<input checked="" type="checkbox"/>		KOMUNIKASI					Sumber Utama		Koordinator pos pengungsi		
Kategori Lembaga				Pemerintah		Akses ke Dapur		<input checked="" type="checkbox"/>			Mekanisme Penyampaian Keluhan		<input checked="" type="checkbox"/>		
Keterlibatan Wanita				Kurang dari 50%		Ketersediaan Suplemen Tambahan Untuk:					Ibu Hamil atau Menyusui		<input checked="" type="checkbox"/>		
Untuk informasi lebih lanjut, silahkan hubungi: contact@bnpb.go.id						Anak-anak					<input checked="" type="checkbox"/>		Topik utama yang sering diminta diinformasikan		Lainnya



Survey Date: December 16, 2016

Nama Pengurus: M.Hasan Gade (085311960754)

Teungoh, Bales Musa, Bandar Baru, Pidie Jaya

GPS: 5.25966 96.081823

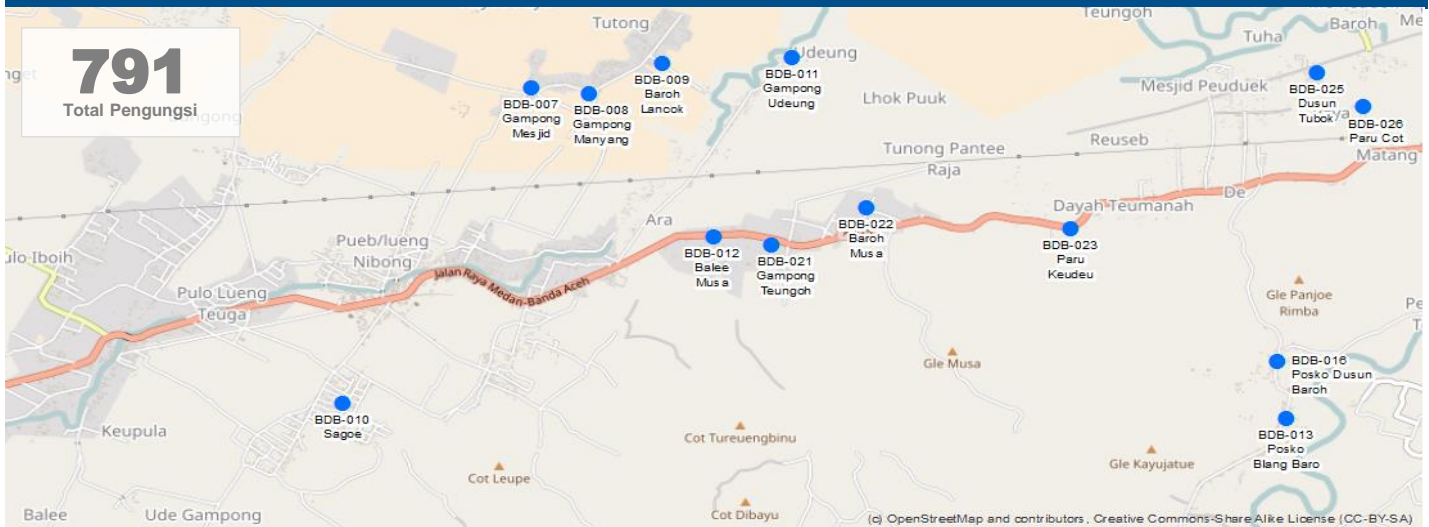

INFORMASI DEMOGRAFIK*				HUNTARA DAN BANTUAN NON PANGAN					KESEHATAN																			
Age	Male	Female	Total	Persentase pengungsi terakomodasi oleh:					Masalah Utama	Lainnya																		
0-4	10	15	24	Warga	Tenda	Pusat Kolektif	Lainnya	Total	Akses terhadap Fasilitas Kesehatan	<input checked="" type="checkbox"/>																		
6-12	36	47	83	30%	70%	0%	0%	100%	Akses terhadap Bantuan Psikologis	<input type="checkbox"/>																		
13-17	86	106	192	Kebutuhan Non Pangan Utama					Penyedia Layanan Kesehatan	Pemerintah																		
18-59	154	210	364	Tenda, Selimut					Perawatan Ibu Hamil	<input checked="" type="checkbox"/>																		
60+	53	74	127	Kebutuhan Non Pangan Lainnya					PERLINDUNGAN																			
Total	339	452	791	Obat Nyamuk/Kelambu,					Keamanan Tersedia	<input checked="" type="checkbox"/>																		
*Data Lapangan (Jenis Kelamin) dan Extrapolasi				AIR, SANITASI, DAN KEBERSIHAN					Masalah Keamanan di Pengungsian		<input type="checkbox"/>																	
INFORMASI TEMPAT PENGUNSIAN				Sumber Air Utama					Di tempat pengungsian		Penyedia Keamanan	Polisi																
Mulai Beroperasi				07-12-2016					Sumber Air Minum					Pompa air/sumur		Persepsi Tentang Keamanan (Merasa Aman)												
Lama Penggunaan				Kurang dari 1 bulan					Toilet					Baik (bersih dan tidak berbau)		Laki-laki	Wanita	Anak-anak										
Klasifikasi Tempat				Tidak Terencana					Jumlah Toilet yang Berfungsi					5					<input checked="" type="checkbox"/>	<input checked="" type="checkbox"/>	<input checked="" type="checkbox"/>							
Kepemilikan				Umum/Pemerintah					Lokasi Toilet					Didalam Lokasi					Area Bermain Anak-anak					0				
Tipe				Tenda Ditempat Terbuka					Penerangan Toilet					<input type="checkbox"/>					Lokasi Khusus Wanita					0				
Akomodasi				Tenda Pabrik					Pembuangan Sampah					Dibakar					PENDIDIKAN									
Akses				Dapat Diakses Kendaraan Roda 4					MAKANAN DAN NUTRISI					Akses Pendidikan Formal					<input checked="" type="checkbox"/>									
MANAJEMEN TEMPAT PENGUNSIAN				Sumber Utama Makanan					Dapur umum					Akses Pendidikan Non Formal					<input checked="" type="checkbox"/>									
Kepengurusan Tempat Pengungsian				<input checked="" type="checkbox"/>					Akses ke Dapur					<input checked="" type="checkbox"/>					KOMUNIKASI									
Kategori Lembaga				Masyarakat					Ketersediaan Suplemen Tambahan Untuk:					Sumber Utama					Lainnya									
Keterlibatan Wanita				Kurang dari 25%					Ibu Hamil atau Menyusui					<input checked="" type="checkbox"/>					Mekanisme Penyampaian Keluhan					<input checked="" type="checkbox"/>				
				Untuk informasi lebih lanjut, silahkan hubungi: contact@bnpb.go.id					Anak-anak					<input checked="" type="checkbox"/>					Topik utama yang sering diminta diinformasikan					Rencana pemulihan				



BDB-013

Profil Tempat Pengungsian

Posko Blang Baro

Posko Induk Blang Baro

Survey Date: December 16, 2016

Nama Pengurus: Abdullah (082370454153)

Dusun Teungoh, Blang Baro, Bandar Baru, Pidie Jaya

GPS: 5.24665 96.119158

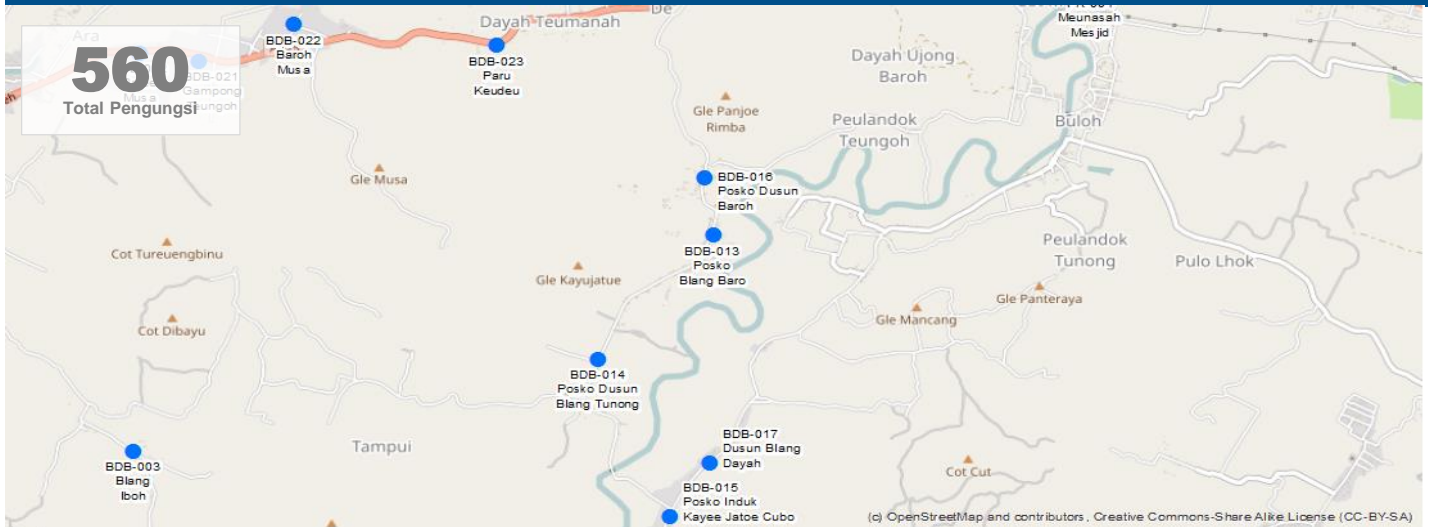

INFORMASI DEMOGRAFIK*				HUNTARA DAN BANTUAN NON PANGAN					KESEHATAN			
Age	Male	Female	Total	Persentase pengungsi terakomodasi oleh:					Masalah Utama	Lainnya		
0-4	7	10	17	Warga	Tenda	Pusat Kolektif	Lainnya	Total	Akses terhadap Fasilitas Kesehatan	<input checked="" type="checkbox"/>		
6-12	28	31	59	0%	60%	0%	40%	100%	Akses terhadap Bantuan Psikologis	<input checked="" type="checkbox"/>		
13-17	67	70	137	Kebutuhan Non Pangan Utama					Penyedia Layanan Kesehatan	Pemerintah		
18-59	119	138	258	Obat Nyamuk/Kelambu, Selimut					Perawatan Ibu Hamil	<input checked="" type="checkbox"/>		
60+	41	49	90	Kebutuhan Non Pangan Lainnya					PERLINDUNGAN			
Total	263	297	560	Tenda,					Keamanan Tersedia	<input checked="" type="checkbox"/>		
*Data Lapangan (Jenis Kelamin) dan Extrapolasi				AIR, SANITASI, DAN KEBERSIHAN					Masalah Keamanan di Pengungsian	<input checked="" type="checkbox"/>		
INFORMASI TEMPAT PENGUNSIAN				Sumber Air Utama	Diluar tempat pengungsian				Penyedia Keamanan	Masyarakat		
Mulai Beroperasi	07-12-2016			Sumber Air Minum	Pompa air/sumur				Persepsi Tentang Keamanan (Merasa Aman)			
Lama Penggunaan	Tidak tahu			Toilet	Tidak terlalu baik (berbau dan tidak bersih)				Laki-laki	Wanita	Anak-anak	
Klasifikasi Tempat	Tidak Terencana			Jumlah Toilet yang Berfungsi	3				<input checked="" type="checkbox"/>	<input checked="" type="checkbox"/>	<input checked="" type="checkbox"/>	
Kepemilikan	Umum/Pemerintah			Lokasi Toilet	Didalam Lokasi				Area Bermain Anak-anak	0		
Tipe	'usat Kolektif, Tenda Ditempat Terbuka)			Penerangan Toilet	<input checked="" type="checkbox"/>				Lokasi Khusus Wanita	0		
Akomodasi	im Gedung, Tenda Terpal, Tenda Pabrik			Pembuangan Sampah	Dibakar				PENDIDIKAN			
Akses	Dapat Diakses Kendaraan Roda 4			MAKANAN DAN NUTRISI					Akses Pendidikan Formal	<input checked="" type="checkbox"/>		
MANAJEMEN TEMPAT PENGUNSIAN				Sumber Utama Makanan	Dapur umum				Akses Pendidikan Non Formal	<input checked="" type="checkbox"/>		
Kepengurusan Tempat Pengungsian	<input checked="" type="checkbox"/>			KOMUNIKASI					Sumber Utama	Lainnya		
Kategori Lembaga	Masyarakat			Akses ke Dapur	<input checked="" type="checkbox"/>				Mekanisme Penyampaian Keluhan	<input checked="" type="checkbox"/>		
Keterlibatan Wanita	Kurang dari 25%			Ketersediaan Suplemen Tambahan Untuk:					Ibu Hamil atau Menyusui	<input checked="" type="checkbox"/>		
Untuk informasi lebih lanjut, silahkan hubungi: contact@bnpb.go.id				Anak-anak					<input checked="" type="checkbox"/>	Topik utama yang sering diminta diinformasikan	Rencana pemulihan	



BDB-014

Profil Tempat Pengungsian

Posko Dusun Blang Tunong

Dusun Blang Tunong Desa Blang Baro

Survey Date: December 16, 2016

Nama Pengurus: Usman Yahya (0)

Blang Tunong, Blang Baro, Bandar Baru, Pidie Jaya

GPS: 5.23777 96.111662

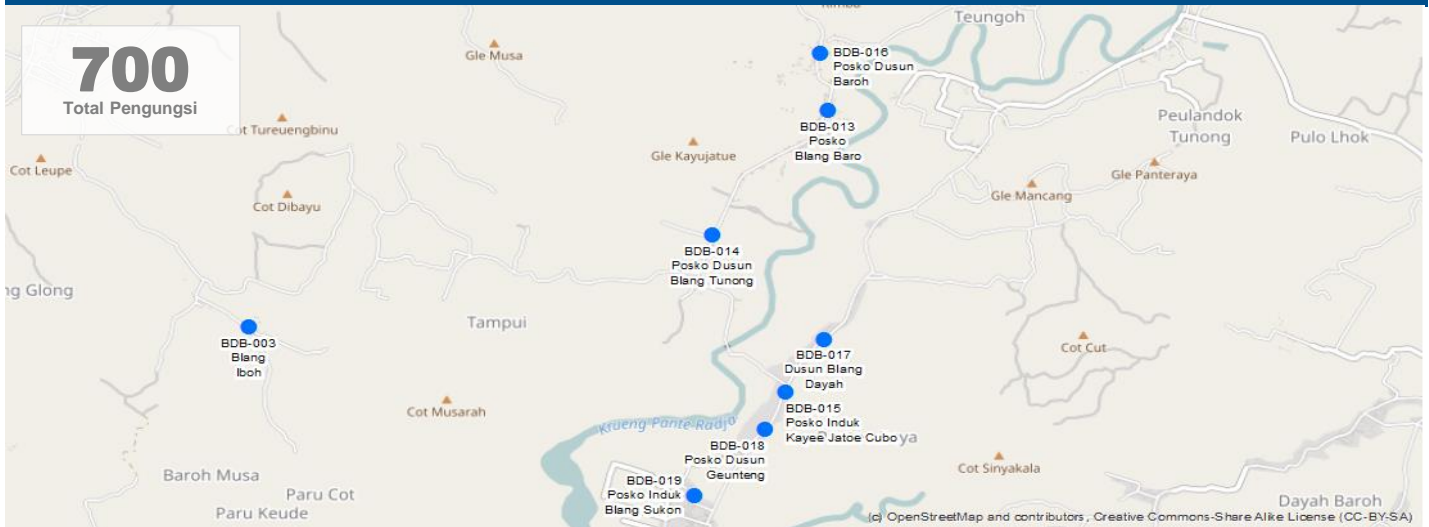

INFORMASI DEMOGRAFIK*				HUNTARA DAN BANTUAN NON PANGAN					KESEHATAN						
Age	Male	Female	Total	Persentase pengungsi terakomodasi oleh:					Masalah Utama	Lainnya					
				Warga	Tenda	Pusat Kolektif	Lainnya	Total	Akses terhadap Fasilitas Kesehatan	<input type="checkbox"/>					
0-4	9	12	21	0%	60%	0%	40%	100%	Akses terhadap Bantuan Psikologis	<input type="checkbox"/>					
6-12	35	39	74	Kebutuhan Non Pangan Utama					Penyedia Layanan Kesehatan	Pemerintah					
13-17	84	87	171	Karpel/Alas Tidur, Obat Nyamuk/Kelambu					Perawatan Ibu Hamil	<input checked="" type="checkbox"/>					
18-59	149	173	322	Kebutuhan Non Pangan Lainnya					PERLINDUNGAN						
60+	52	61	112	Selimut,					Keamanan Tersedia	<input checked="" type="checkbox"/>					
Total	329	371	700	AIR, SANITASI, DAN KEBERSIHAN					Masalah Keamanan di Pengungsian	<input type="checkbox"/>					
*Data Lapangan (Jenis Kelamin) dan Extrapolasi				Sumber Air Utama					Di tempat pengungsian						
INFORMASI TEMPAT PENGUNSIAN				Sumber Air Minum					Pompa air/sumur						
Mulai Beroperasi				07-12-2016					Persepsi Tentang Keamanan (Merasa Aman)						
Lama Penggunaan				Tidak tahu					Laki-laki		Wanita	Anak-anak			
Klasifikasi Tempat				Tidak Terencana					<input checked="" type="checkbox"/>		<input checked="" type="checkbox"/>	<input checked="" type="checkbox"/>			
Kepemilikan				Umum/Pemerintah					Jumlah Toilet yang Berfungsi		1				
Tipe				'usat Kolektif, Tenda Ditempat Terbuka)					Lokasi Toilet		Didalam Lokasi				
Akomodasi				im Gedung, Tenda Terpal, Tenda Pabrik					Penerangan Toilet		<input type="checkbox"/>				
Akses				Dapat Diakses Kendaraan Roda 4					Pembuangan Sampah		Dibakar				
MANAJEMEN TEMPAT PENGUNSIAN				MAKANAN DAN NUTRISI					PENDIDIKAN						
Kepengurusan Tempat Pengungsian				<input checked="" type="checkbox"/>					Sumber Utama Makanan						
Kategori Lembaga				Masyarakat					Dapur umum						
Keterlibatan Wanita				Kurang dari 25%					Akses ke Dapur					<input checked="" type="checkbox"/>	
									Ketersediaan Suplemen Tambahan Untuk:						
									Ibu Hamil atau Menyusui					<input type="checkbox"/>	
									Anak-anak					<input type="checkbox"/>	
									Sumber Utama					Koordinator pos pengungsi	
									Mekanisme Penyampaian Keluhan					<input checked="" type="checkbox"/>	
									Topik utama yang sering diminta diinformasikan					Rencana pemulihan	



Untuk informasi lebih lanjut, silahkan hubungi: contact@bnpb.go.id



Survey Date: December 16, 2016

Nama Pengurus: Mahyuddin (082167653166)

Teungoh, Kayee Jatoe, Bandar Baru, Pidie Jaya

GPS: 5.226508 96.116357

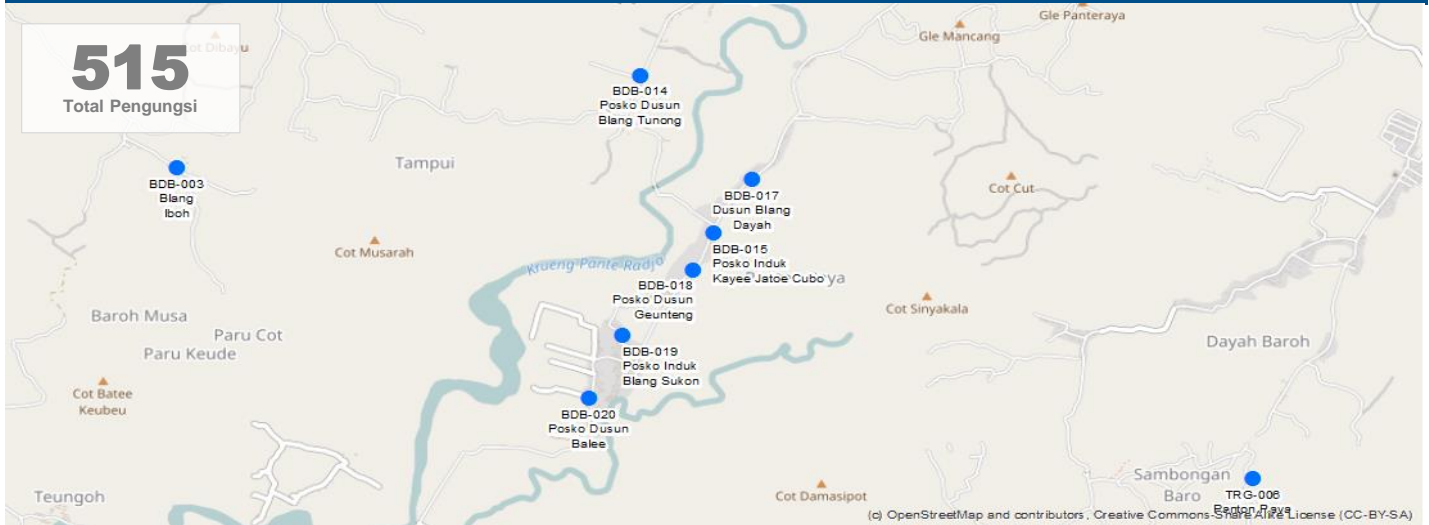

INFORMASI DEMOGRAFIK*				HUNTARA DAN BANTUAN NON PANGAN					KESEHATAN		
Age	Male	Female	Total	Persentase pengungsi terakomodasi oleh:					Masalah Utama	Diare	
				Warga	Tenda	Pusat Kolektif	Lainnya	Total	Akses terhadap Fasilitas Kesehatan	<input checked="" type="checkbox"/>	
0-4	7	9	16	0%	25%	0%	75%	100%	Akses terhadap Bantuan Psikologis	<input checked="" type="checkbox"/>	
6-12	26	29	54	Kebutuhan Non Pangan Utama					Penyedia Layanan Kesehatan	Pemerintah	
13-17	62	64	126	Tenda, Karpel/Alas Tidur					Perawatan Ibu Hamil	<input checked="" type="checkbox"/>	
18-59	110	127	237	Kebutuhan Non Pangan Lainnya					PERLINDUNGAN		
60+	38	45	83	Obat Nyamuk/Kelambu,					Keamanan Tersedia	<input checked="" type="checkbox"/>	
Total	242	273	515	AIR, SANITASI, DAN KEBERSIHAN					Masalah Keamanan di Pengungsian	<input checked="" type="checkbox"/>	
*Data Lapangan (Jenis Kelamin) dan Ekstrapolasi				Sumber Air Utama					Di tempat pengungsian	Penyedia Keamanan	Masyarakat
INFORMASI TEMPAT PENGUNSIAN				Sumber Air Minum					Truk air		
Mulai Beroperasi	16-12-2016			Toilet					Tidak terlalu baik (berbau dan tidak bersih)		
Lama Penggunaan	Tidak tahu			Jumlah Toilet yang Berfungsi					1		
Klasifikasi Tempat	Tidak Terencana			Lokasi Toilet					Diluar Lokasi		
Kepemilikan	Pribadi/Swasta			Penerangan Toilet					<input checked="" type="checkbox"/>		
Tipe	'usat Kolektif, Tenda Ditempat Terbuka)			Pembuangan Sampah					Pengumpulan di TPS		
Akomodasi	Tenda Terpal, Tenda Pabrik			MAKANAN DAN NUTRISI					Akses Pendidikan Formal		
Akses	Dapat Diakses Kendaraan Roda 4			Sumber Utama Makanan					Dapur umum		
MANAJEMEN TEMPAT PENGUNSIAN				Kepengurusan Tempat Pengungsian					<input checked="" type="checkbox"/>		
Kategori Lembaga	Masyarakat			Akses ke Dapur					<input checked="" type="checkbox"/>		
Keterlibatan Wanita	Kurang dari 25%			Ketersediaan Suplemen Tambahan Untuk:					Sumber Utama		
				Untuk informasi lebih lanjut, silahkan hubungi: contact@bnpb.go.id					Ibu Hamil atau Menyusui		
									Anak-anak		
									Mekanisme Penyampaian Keluhan		
									Topik utama yang sering diminta diinformasikan		
									Distribusi bantuan		



BDB-016

Profil Tempat Pengungsian

Posko Dusun Baroh

Dusun Baroh Desa Blang Baro

Survey Date: December 16, 2016

Nama Pengurus: Ramli (085370282492)

Dusun Baroh, Blang Baro, Bandar Baru, Pidie Jaya

GPS: 5.250757 96.11861

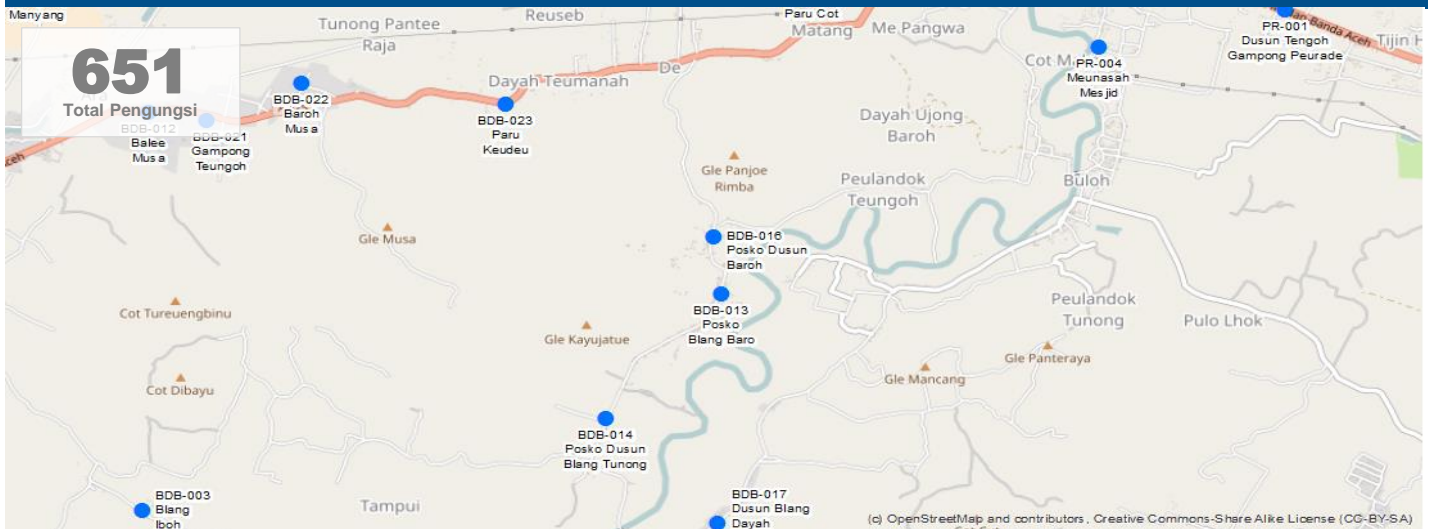

INFORMASI DEMOGRAFIK*				HUNTARA DAN BANTUAN NON PANGAN					KESEHATAN			
Age	Male	Female	Total	Persentase pengungsi terakomodasi oleh:					Masalah Utama	Lainnya		
0-4	9	11	20	Warga	Tenda	Pusat Kolektif	Lainnya	Total	Akses terhadap Fasilitas Kesehatan	<input checked="" type="checkbox"/>		
6-12	32	36	68	0%	50%	0%	50%	100%	Akses terhadap Bantuan Psikologis	<input checked="" type="checkbox"/>		
13-17	78	81	159	Kebutuhan Non Pangan Utama					Penyedia Layanan Kesehatan	Pemerintah		
18-59	139	161	300	Tenda, Obat Nyamuk/Kelambu					Perawatan Ibu Hamil	<input checked="" type="checkbox"/>		
60+	48	56	104	Kebutuhan Non Pangan Lainnya					PERLINDUNGAN			
Total	306	345	651	Terpal,					Keamanan Tersedia	<input checked="" type="checkbox"/>		
*Data Lapangan (Jenis Kelamin) dan Extrapolasi				AIR, SANITASI, DAN KEBERSIHAN					Masalah Keamanan di Pengungsian	<input checked="" type="checkbox"/>		
INFORMASI TEMPAT PENGUNSIAN				Sumber Air Utama	Di tempat pengungsian				Penyedia Keamanan	Pengungsi		
Mulai Beroperasi	07-12-2016			Sumber Air Minum	Pompa air/sumur				Persepsi Tentang Keamanan (Merasa Aman)			
Lama Penggunaan	Tidak tahu			Toilet	Tidak terlalu baik (berbau dan tidak bersih)				Laki-laki	Wanita	Anak-anak	
Klasifikasi Tempat	Tidak Terencana			Jumlah Toilet yang Berfungsi	2				<input checked="" type="checkbox"/>	<input checked="" type="checkbox"/>	<input checked="" type="checkbox"/>	
Kepemilikan	Pribadi/Swasta			Lokasi Toilet	Didalam Lokasi				Area Bermain Anak-anak	0		
Tipe	Tenda Ditempat Terbuka			Penerangan Toilet	<input checked="" type="checkbox"/>				Lokasi Khusus Wanita	0		
Akomodasi	Tenda Terpal, Tenda Pabrik			Pembuangan Sampah	Dibakar				PENDIDIKAN			
Akses	Dapat Diakses Kendaraan Roda 4			MAKANAN DAN NUTRISI					Akses Pendidikan Formal	<input checked="" type="checkbox"/>		
MANAJEMEN TEMPAT PENGUNSIAN				Sumber Utama Makanan	Dapur umum					Akses Pendidikan Non Formal	<input checked="" type="checkbox"/>	
Kepengurusan Tempat Pengungsian	<input checked="" type="checkbox"/>			Akses ke Dapur					KOMUNIKASI			
Kategori Lembaga	Masyarakat			Ketersediaan Suplemen Tambahan Untuk:					Sumber Utama	Koordinator pos pengungsi		
Keterlibatan Wanita	Kurang dari 25%			Ibu Hamil atau Menyusui					<input checked="" type="checkbox"/>	Mekanisme Penyampaian Keluhan		
Untuk informasi lebih lanjut, silahkan hubungi: contact@bnpb.go.id				Anak-anak					<input checked="" type="checkbox"/>	Topik utama yang sering diminta diinformasikan		
									<input checked="" type="checkbox"/>	Rencana pemulihan		



Survey Date: December 16, 2016

Nama Pengurus: Abu Bakar Hasan (082277105275)

Blang Dayah, Kayee Jatoe, Bandar Baru, Pidie Jaya

GPS: 5.230313 96.118928

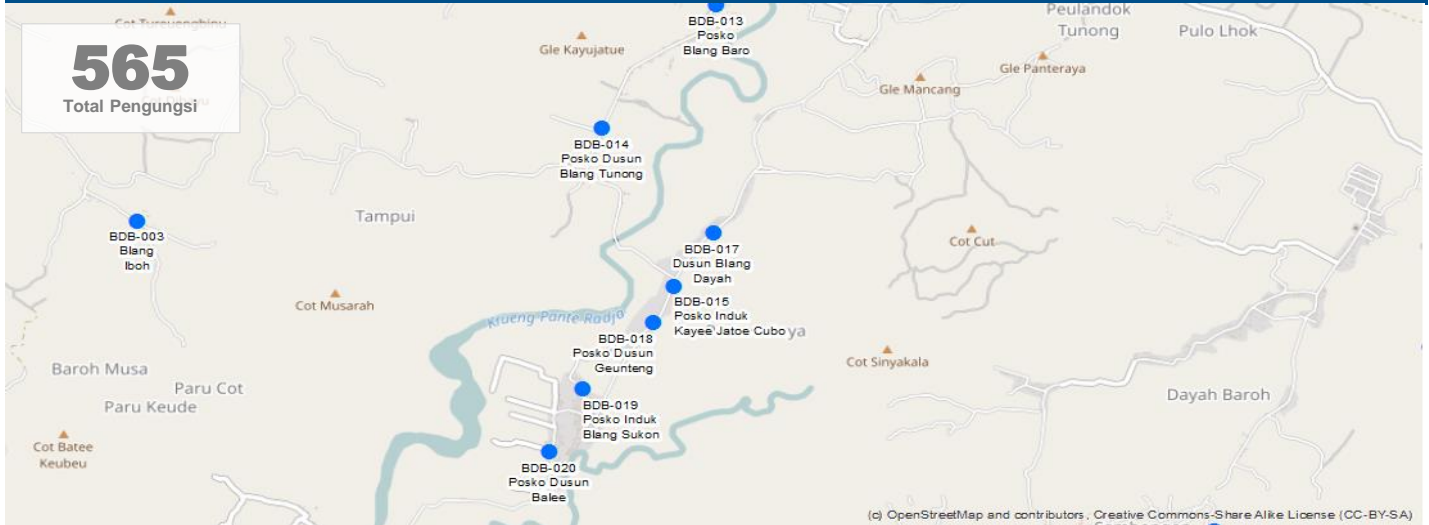

INFORMASI DEMOGRAFIK*				HUNTARA DAN BANTUAN NON PANGAN					KESEHATAN						
Age	Male	Female	Total	Persentase pengungsi terakomodasi oleh:					Masalah Utama	Lainnya					
0-4	8	10	17	Warga	Tenda	Pusat Kolektif	Lainnya	Total	Akses terhadap Fasilitas Kesehatan	<input checked="" type="checkbox"/>					
6-12	28	31	59	0%	15%	0%	85%	100%	Akses terhadap Bantuan Psikologis	<input checked="" type="checkbox"/>					
13-17	68	70	138	Kebutuhan Non Pangan Utama					Penyedia Layanan Kesehatan	Pemerintah					
18-59	121	139	260	Tenda, Obat Nyamuk/Kelambu					Perawatan Ibu Hamil	<input checked="" type="checkbox"/>					
60+	42	49	91	Kebutuhan Non Pangan Lainnya					PERLINDUNGAN						
Total	266	299	565	Selimut,					Keamanan Tersedia	<input checked="" type="checkbox"/>					
*Data Lapangan (Jenis Kelamin) dan Extrapolasi				AIR, SANITASI, DAN KEBERSIHAN					Masalah Keamanan di Pengungsian		<input checked="" type="checkbox"/>				
INFORMASI TEMPAT PENGUNSIAN				Sumber Air Utama					Di tempat pengungsian	Penyedia Keamanan	Pengungsi				
Mulai Beroperasi				07-12-2016					Sumber Air Minum					Sungai	
Lama Penggunaan				Tidak tahu					Toilet					Tidak ada jamban	
Klasifikasi Tempat				Tidak Terencana					Jumlah Toilet yang Berfungsi					0	
Kepemilikan				Pribadi/Swasta					Lokasi Toilet					Diluar Lokasi	
Tipe				Tidak Ditempat Terbuka, Populasi Sekitar					Penerangan Toilet					<input checked="" type="checkbox"/>	
Akomodasi				Tenda Terpal, Tenda Pabrik					Pembuangan Sampah					Pengumpulan di TPS	
Akses				Dapat Diakses Kendaraan Roda 4					MAKANAN DAN NUTRISI					Akses Pendidikan Formal	<input checked="" type="checkbox"/>
MANAJEMEN TEMPAT PENGUNSIAN				Sumber Utama Makanan					Dapur umum					Akses Pendidikan Non Formal	<input checked="" type="checkbox"/>
Kepengurusan Tempat Pengungsian				<input checked="" type="checkbox"/>					Akses ke Dapur					<input checked="" type="checkbox"/>	
Kategori Lembaga				Masyarakat					Ketersediaan Suplemen Tambahan Untuk:					Sumber Utama	Koordinator pos pengungsi
Keterlibatan Wanita				Kurang dari 25%					Ibu Hamil atau Menyusui					<input checked="" type="checkbox"/>	Topik utama yang sering diminta diinformasikan
				Untuk informasi lebih lanjut, silahkan hubungi: contact@bnpb.go.id					Anak-anak					<input checked="" type="checkbox"/>	Bantuan lainnya



Survey Date: December 16, 2016

Nama Pengurus: Sulaiman (081224429546)

Dusun Geunteng, Kayee Jatoe, Bandar Baru, Pidie Jaya

GPS: 5.223867 96.115073

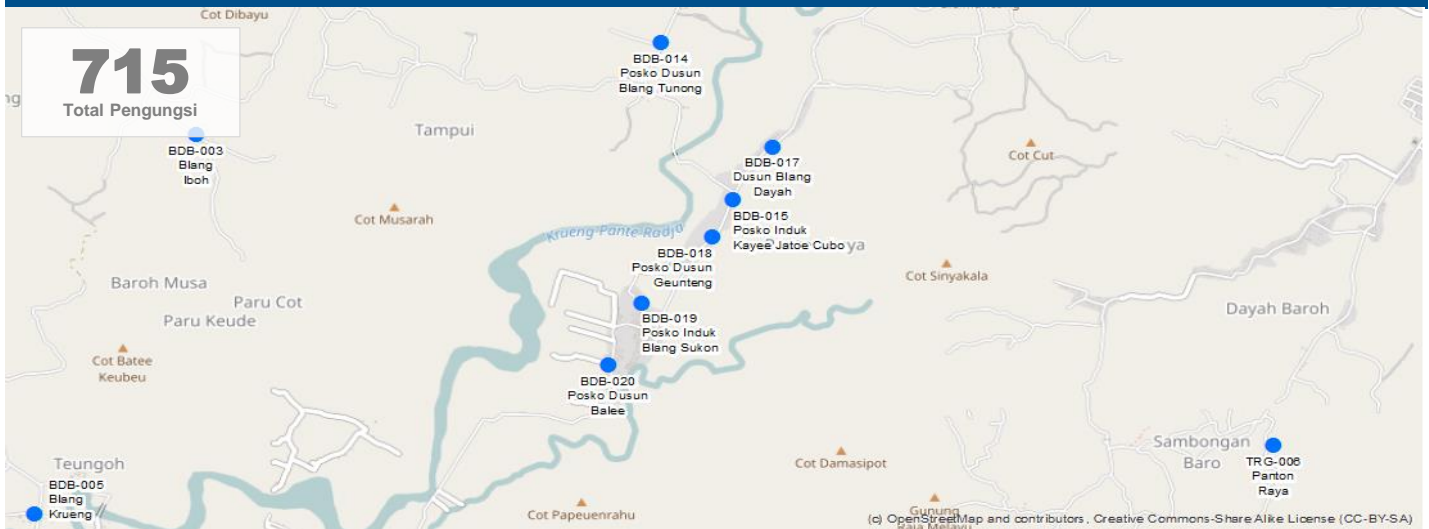

INFORMASI DEMOGRAFIK*				HUNTARA DAN BANTUAN NON PANGAN					KESEHATAN			
Age	Male	Female	Total	Persentase pengungsi terakomodasi oleh:					Masalah Utama	Lainnya		
0-4	10	12	22	Warga	Tenda	Pusat Kolektif	Lainnya	Total	Akses terhadap Fasilitas Kesehatan	<input checked="" type="checkbox"/>		
6-12	36	40	75	0%	50%	0%	50%	100%	Akses terhadap Bantuan Psikologis	<input checked="" type="checkbox"/>		
13-17	86	89	175	Kebutuhan Non Pangan Utama					Penyedia Layanan Kesehatan	Pemerintah		
18-59	153	176	329	Selimut, Obat Nyamuk/Kelambu					Perawatan Ibu Hamil	<input checked="" type="checkbox"/>		
60+	53	62	115	Kebutuhan Non Pangan Lainnya					PERLINDUNGAN			
Total	336	379	715	Terpal,					Keamanan Tersedia	<input checked="" type="checkbox"/>		
*Data Lapangan (Jenis Kelamin) dan Extrapolasi				AIR, SANITASI, DAN KEBERSIHAN					Masalah Keamanan di Pengungsian	<input checked="" type="checkbox"/>		
INFORMASI TEMPAT PENGUNSIAN				Sumber Air Utama	Di tempat pengungsian					Penyedia Keamanan	Masyarakat	
Mulai Beroperasi	16-12-2016			Sumber Air Minum	Pompa air/sumur					Persepsi Tentang Keamanan (Merasa Aman)		
Lama Penggunaan	Tidak tahu			Toilet	Tidak terlalu baik (berbau dan tidak bersih)					Laki-laki	Wanita	Anak-anak
Klasifikasi Tempat	Tidak Terencana			Jumlah Toilet yang Berfungsi	0					<input checked="" type="checkbox"/>	<input checked="" type="checkbox"/>	<input checked="" type="checkbox"/>
Kepemilikan	Umum/Pemerintah			Lokasi Toilet	Didalam Lokasi					Area Bermain Anak-anak	0	
Tipe	'usat Kolektif, Tenda Ditempat Terbuka)			Penerangan Toilet	<input checked="" type="checkbox"/>					Lokasi Khusus Wanita	0	
Akomodasi	Tenda Terpal, Tenda Pabrik			Pembuangan Sampah	Pengumpulan di TPS					PENDIDIKAN		
Akses	Dapat Diakses Kendaraan Roda 4			MAKANAN DAN NUTRISI					Akses Pendidikan Formal	<input checked="" type="checkbox"/>		
MANAJEMEN TEMPAT PENGUNSIAN				Sumber Utama Makanan	Dapur umum					Akses Pendidikan Non Formal	<input checked="" type="checkbox"/>	
Kepengurusan Tempat Pengungsian	<input checked="" type="checkbox"/>			KOMUNIKASI					Sumber Utama	Koordinator pos pengungsi		
Kategori Lembaga	Masyarakat			Akses ke Dapur	<input checked="" type="checkbox"/>					Mekanisme Penyampaian Keluhan	<input checked="" type="checkbox"/>	
Keterlibatan Wanita	Kurang dari 25%			Ketersediaan Suplemen Tambahan Untuk:					Ibu Hamil atau Menyusui	<input checked="" type="checkbox"/>		
Untuk informasi lebih lanjut, silahkan hubungi: contact@bnpb.go.id				Anak-anak					<input checked="" type="checkbox"/>	Topik utama yang sering diminta diinformasikan	Bantuan lainnya	
									<input checked="" type="checkbox"/>			



BDB-019

Profil Tempat Pengungsian

Posko Induk Blang Sukon

Posko Blangsukon

Survey Date: December 16, 2016

Nama Pengurus: Sarwoedi (085391864873)

Mesjid, Blangsukon, Bandar Baru, Pidie Jaya

GPS: 5.219153 96.110462

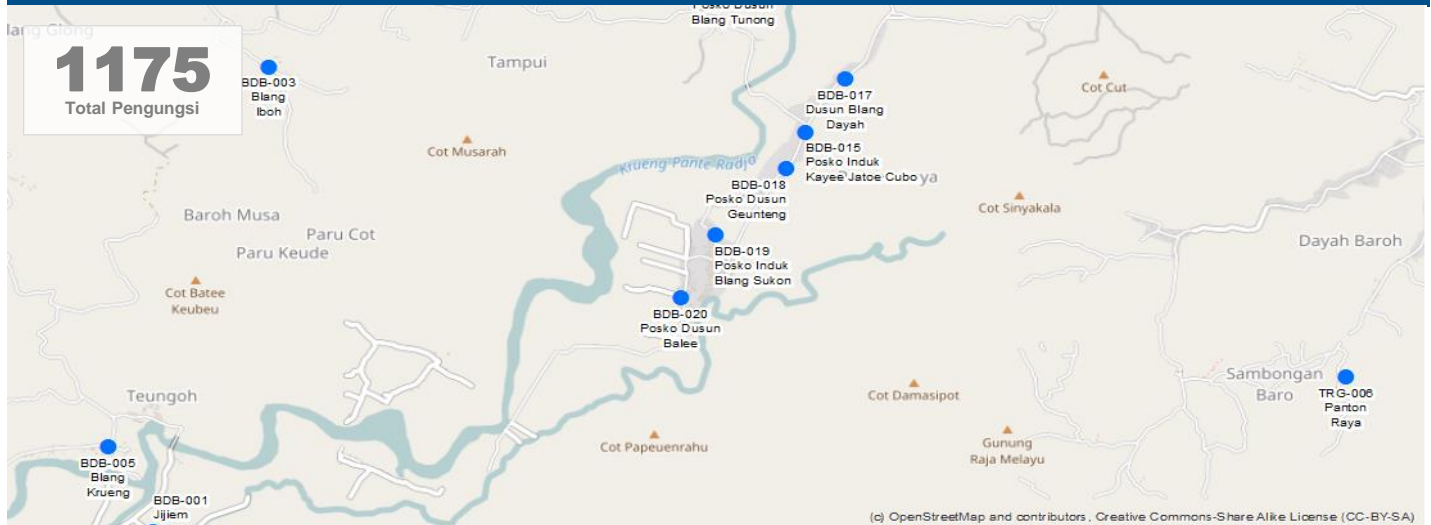

INFORMASI DEMOGRAFIK*				HUNTARA DAN BANTUAN NON PANGAN					KESEHATAN				
Age	Male	Female	Total	Persentase pengungsi terakomodasi oleh:					Masalah Utama	Lainnya			
0-4	16	20	36	Warga	Tenda	Pusat Kolektif	Lainnya	Total	Akses terhadap Fasilitas Kesehatan	<input checked="" type="checkbox"/>			
6-12	58	65	124	0%	50%	0%	50%	100%	Akses terhadap Bantuan Psikologis	<input checked="" type="checkbox"/>			
13-17	141	146	287	Kebutuhan Non Pangan Utama					Penyedia Layanan Kesehatan	Pemerintah			
18-59	251	290	541	Tenda, Pakaian					Perawatan Ibu Hamil	<input checked="" type="checkbox"/>			
60+	86	102	188	Kebutuhan Non Pangan Lainnya					PERLINDUNGAN				
Total	552	623	1175	Obat Nyamuk/Kelambu,					Keamanan Tersedia	<input checked="" type="checkbox"/>			
*Data Lapangan (Jenis Kelamin) dan Extrapolasi				AIR, SANITASI, DAN KEBERSIHAN					Masalah Keamanan di Pengungsian		<input checked="" type="checkbox"/>		
INFORMASI TEMPAT PENGUNSIAN				Sumber Air Utama		Diluar tempat pengungsian			Penyedia Keamanan		Pengungsi		
Mulai Beroperasi				16-12-2016		Sumber Air Minum		Pompa air/sumur			Persepsi Tentang Keamanan (Merasa Aman)		
Lama Penggunaan				Tidak tahu		Toilet		Tidak terlalu baik (berbau dan tidak bersih)			Laki-laki	Wanita	Anak-anak
Klasifikasi Tempat				Tidak Terencana		Jumlah Toilet yang Berfungsi		2			<input checked="" type="checkbox"/>	<input checked="" type="checkbox"/>	<input checked="" type="checkbox"/>
Kepemilikan				Umum/Pemerintah		Lokasi Toilet		Diluar Lokasi			Area Bermain Anak-anak		0
Tipe				'usat Kolektif, Tenda Ditempat Terbuka)		Penerangan Toilet		<input checked="" type="checkbox"/>			Lokasi Khusus Wanita		0
Akomodasi				Tenda Terpal, Tenda Pabrik		Pembuangan Sampah		Dibakar			PENDIDIKAN		
Akses				Dapat Diakses Kendaraan Roda 4		MAKANAN DAN NUTRISI					Akses Pendidikan Formal		<input checked="" type="checkbox"/>
MANAJEMEN TEMPAT PENGUNSIAN				Sumber Utama Makanan		Dapur umum					Akses Pendidikan Non Formal		<input checked="" type="checkbox"/>
Kepengurusan Tempat Pengungsian				<input checked="" type="checkbox"/>		KOMUNIKASI					Sumber Utama		Koordinator pos pengungsi
Kategory Lembaga				Pemerintah		Akses ke Dapur		<input checked="" type="checkbox"/>			Mekanisme Penyampaian Keluhan		<input checked="" type="checkbox"/>
Keterlibatan Wanita				Kurang dari 25%		Ketersediaan Suplemen Tambahan Untuk:					Topik utama yang sering diminta diinformasikan		<input checked="" type="checkbox"/>
				Untuk informasi lebih lanjut, silahkan hubungi: contact@bnpb.go.id		Ibu Hamil atau Menyusui		<input checked="" type="checkbox"/>			Distribusi bantuan		
						Anak-anak		<input checked="" type="checkbox"/>					



Survey Date: December 16, 2016

Nama Pengurus: M. Gade (0)

Dusun Balee, Blangsukon, Bandar Baru, Pidie Jaya

GPS: 5.214667 96.108287

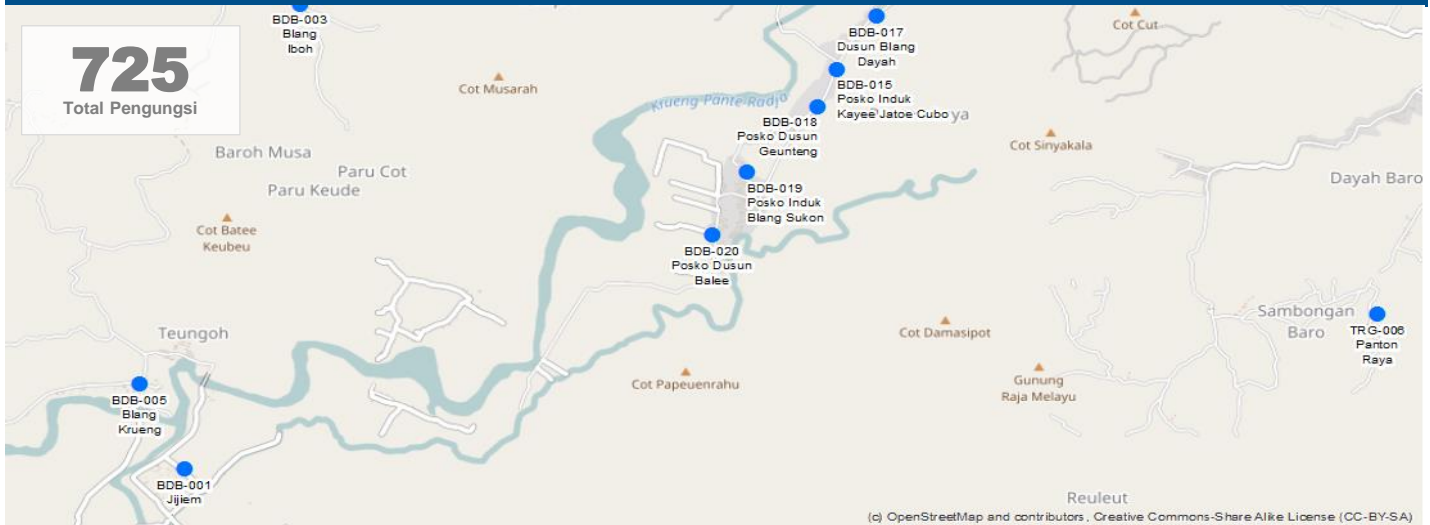

INFORMASI DEMOGRAFIK*				HUNTARA DAN BANTUAN NON PANGAN					KESEHATAN				
Age	Male	Female	Total	Persentase pengungsi terakomodasi oleh:					Masalah Utama	Lainnya			
0-4	10	12	22	Warga	Tenda	Pusat Kolektif	Lainnya	Total	Akses terhadap Fasilitas Kesehatan	<input checked="" type="checkbox"/>			
6-12	36	40	76	0%	70%	0%	30%	100%	Akses terhadap Bantuan Psikologis	<input checked="" type="checkbox"/>			
13-17	87	90	177	Kebutuhan Non Pangan Utama					Penyedia Layanan Kesehatan	Pemerintah			
18-59	155	179	334	Tenda, Selimut					Perawatan Ibu Hamil	<input checked="" type="checkbox"/>			
60+	53	63	116	Kebutuhan Non Pangan Lainnya					PERLINDUNGAN				
Total	341	384	725	Perengkapan Bayi, Perlengkapan Bayi					Keamanan Tersedia	<input checked="" type="checkbox"/>			
*Data Lapangan (Jenis Kelamin) dan Extrapolasi				AIR, SANITASI, DAN KEBERSIHAN					Masalah Keamanan di Pengungsian		<input checked="" type="checkbox"/>		
INFORMASI TEMPAT PENGUNSIAN				Sumber Air Utama		Di tempat pengungsian			Penyedia Keamanan		Masyarakat		
Mulai Beroperasi				16-12-2016		Sumber Air Minum		Pompa air/sumur			Persepsi Tentang Keamanan (Merasa Aman)		
Lama Penggunaan				Tidak tahu		Toilet		Tidak dapat digunakan			Laki-laki	Wanita	Anak-anak
Klasifikasi Tempat				Tidak Terencana		Jumlah Toilet yang Berfungsi		0			<input checked="" type="checkbox"/>	<input checked="" type="checkbox"/>	<input checked="" type="checkbox"/>
Kepemilikan				Umum/Pemerintah		Lokasi Toilet		Diluar Lokasi			Area Bermain Anak-anak		0
Tipe				Tenda Ditempat Terbuka		Penerangan Toilet		<input checked="" type="checkbox"/>			Lokasi Khusus Wanita		0
Akomodasi				Tenda Terpal, Tenda Pabrik		Pembuangan Sampah		Pengumpulan di TPS			PENDIDIKAN		
Akses				Dapat Diakses Kendaraan Roda 4		MAKANAN DAN NUTRISI					Akses Pendidikan Formal		<input checked="" type="checkbox"/>
MANAJEMEN TEMPAT PENGUNSIAN				Sumber Utama Makanan		Dapur umum					Akses Pendidikan Non Formal		<input checked="" type="checkbox"/>
Kepengurusan Tempat Pengungsian				<input checked="" type="checkbox"/>		Ketersediaan Suplemen Tambahan Untuk:					KOMUNIKASI		
Kategori Lembaga				Masyarakat		Akses ke Dapur		<input checked="" type="checkbox"/>			Sumber Utama		Koordinator pos pengungsi
Keterlibatan Wanita				Kurang dari 25%		Ibu Hamil atau Menyusui		<input checked="" type="checkbox"/>			Mekanisme Penyampaian Keluhan		<input checked="" type="checkbox"/>
Untuk informasi lebih lanjut, silahkan hubungi: contact@bnpb.go.id				Anak-anak		<input checked="" type="checkbox"/>			Topik utama yang sering diminta diinformasikan		Rencana pemulihan		



Survey Date: December 16, 2016

Nama Pengurus: Armia (081362872968)

Teungoh, Gampong Teungoh, Bandar Baru, Pidie Jaya

GPS: 5.259085 96.085639

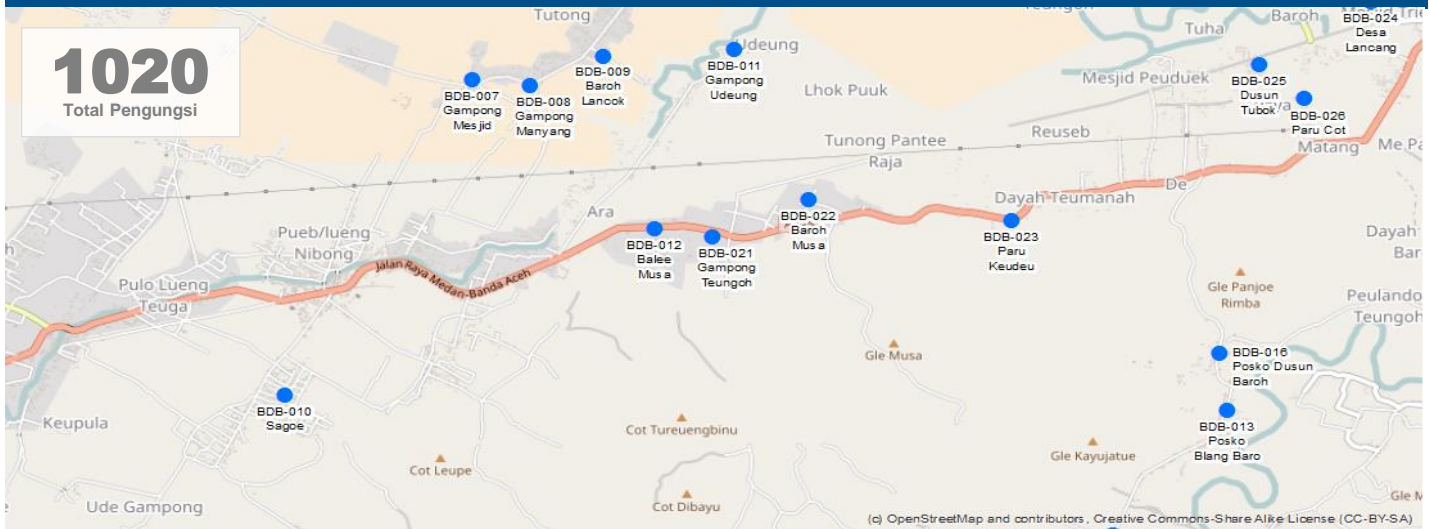

INFORMASI DEMOGRAFIK*				HUNTARA DAN BANTUAN NON PANGAN					KESEHATAN		
Age	Male	Female	Total	Persentase pengungsi terakomodasi oleh:					Masalah Utama	Lainnya	
0-4	13	18	31	Warga	Tenda	Pusat Kolektif	Lainnya	Total	Akses terhadap Fasilitas Kesehatan	<input checked="" type="checkbox"/>	
6-12	50	58	107	0%	0%	100%	0%	100%	Akses terhadap Bantuan Psikologis	<input type="checkbox"/>	
13-17	120	129	249	Kebutuhan Non Pangan Utama					Penyedia Layanan Kesehatan	Pemerintah	
18-59	214	256	469	Selimut, Tenda					Perawatan Ibu Hamil	<input checked="" type="checkbox"/>	
60+	74	90	163	Kebutuhan Non Pangan Lainnya					PERLINDUNGAN		
Total	470	550	1020	Obat Nyamuk/Kelambu,					Keamanan Tersedia	<input checked="" type="checkbox"/>	
*Data Lapangan (Jenis Kelamin) dan Extrapolasi				AIR, SANITASI, DAN KEBERSIHAN					Masalah Keamanan di Pengungsian		<input type="checkbox"/>
INFORMASI TEMPAT PENGUNGSIAN				Sumber Air Utama Di tempat pengungsian					Penyedia Keamanan		Polisi
Mulai Beroperasi	16-12-2016			Sumber Air Minum Pompa air/sumur					Persepsi Tentang Keamanan (Merasa Aman)		
Lama Penggunaan	Tidak tahu			Toilet Baik (bersih dan tidak berbau)					Laki-laki	Wanita	Anak-anak
Klasifikasi Tempat	Tidak Terencana			Jumlah Toilet yang Berfungsi 4					<input checked="" type="checkbox"/>	<input checked="" type="checkbox"/>	<input checked="" type="checkbox"/>
Kepemilikan	Umum/Pemerintah			Lokasi Toilet Didalam Lokasi					Area Bermain Anak-anak 1		
Tipe	Tenda Ditempat Terbuka			Penerangan Toilet <input checked="" type="checkbox"/>					Lokasi Khusus Wanita 1		
Akomodasi	Tenda Terpal, Lainnya			Pembuangan Sampah Dibakar					PENDIDIKAN		
Akses	Dapat Diakses Kendaraan Roda 4			MAKANAN DAN NUTRISI					Akses Pendidikan Formal <input type="checkbox"/>		
MANAJEMEN TEMPAT PENGUNGSIAN				Sumber Utama Makanan Dapur umum					Akses Pendidikan Non Formal <input checked="" type="checkbox"/>		
Kepengurusan Tempat Pengungsian	<input checked="" type="checkbox"/>			Akses ke Dapur <input checked="" type="checkbox"/>					KOMUNIKASI		
Kategori Lembaga	Pemerintah			Ketersediaan Suplemen Tambahan Untuk:					Sumber Utama Koordinator pos pengungsi		
Keterlibatan Wanita	Kurang dari 25%			Ibu Hamil atau Menyusui <input checked="" type="checkbox"/>					Mekanisme Penyampaian Keluhan <input checked="" type="checkbox"/>		
Untuk informasi lebih lanjut, silahkan hubungi: contact@bnpb.go.id				Anak-anak <input checked="" type="checkbox"/>					Topik utama yang sering diminta diinformasikan Distribusi bantuan		



Survey Date: December 16, 2016

Nama Pengurus: Muhammad Husein (081360633228)

Tengku Chik Panah, Baroh Musa, Bandar Baru, Pidie Jaya

GPS: 5.261728 96.091841

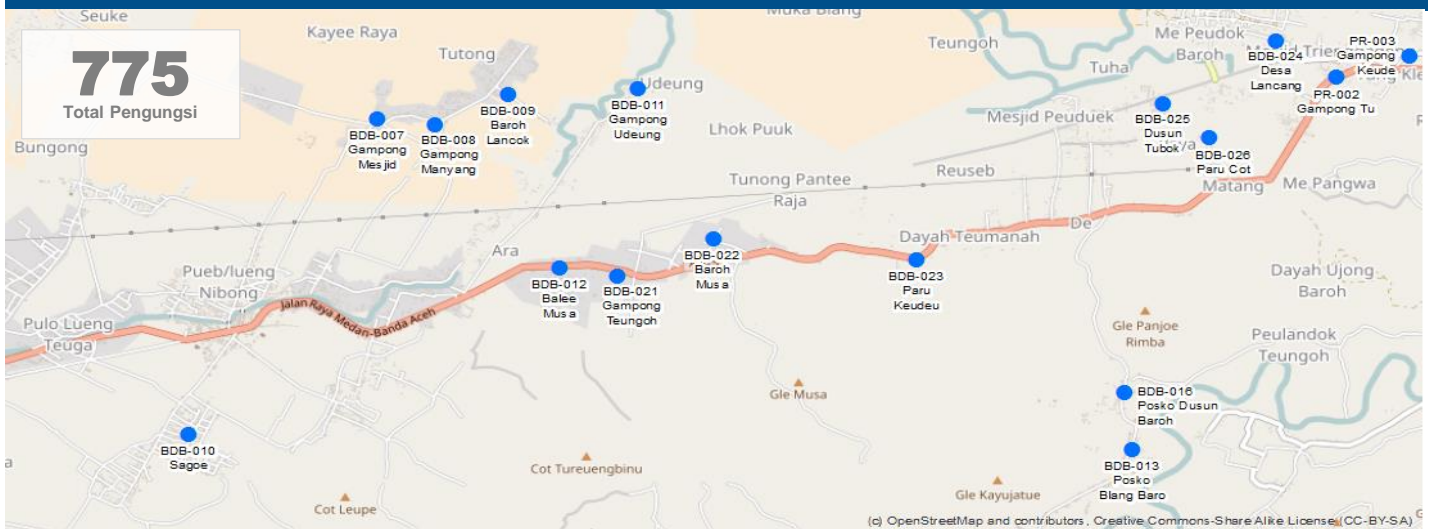

INFORMASI DEMOGRAFIK*				HUNTARA DAN BANTUAN NON PANGAN					KESEHATAN		
Age	Male	Female	Total	Persentase pengungsi terakomodasi oleh:					Masalah Utama	Diare	
0-4	9	15	24	Warga	Tenda	Pusat Kolektif	Lainnya	Total	Akses terhadap Fasilitas Kesehatan	<input checked="" type="checkbox"/>	
6-12	34	47	81	40%	50%	0%	10%	100%	Akses terhadap Bantuan Psikologis	<input checked="" type="checkbox"/>	
13-17	82	106	188	Kebutuhan Non Pangan Utama Selimut, Obat Nyamuk/Kelambu					Penyedia Layanan Kesehatan	Pemerintah	
18-59	147	210	357	Kebutuhan Non Pangan Lainnya Karpet/Alas Tidur, Pakaian, Obat - Obatan, Pemulihan Trauma, Tenda					Perawatan Ibu Hamil	<input checked="" type="checkbox"/>	
60+	51	74	124						PERLINDUNGAN		
Total	323	452	775						Keamanan Tersedia	<input checked="" type="checkbox"/>	
*Data Lapangan (Jenis Kelamin) dan Extrapolasi				AIR, SANITASI, DAN KEBERSIHAN					Masalah Keamanan di Pengungsian <input checked="" type="checkbox"/>		
INFORMASI TEMPAT PENGUNSIAN				Sumber Air Utama	Di tempat pengungsian				Penyedia Keamanan	Pengungsi	
Mulai Beroperasi	16-12-2016			Sumber Air Minum	Pompa air/sumur				Persepsi Tentang Keamanan (Merasa Aman)		
Lama Penggunaan	Tidak tahu			Toilet	Tidak ada jamban				Laki-laki	Wanita	Anak-anak
Klasifikasi Tempat	Tidak Terencana			Jumlah Toilet yang Berfungsi	0				<input checked="" type="checkbox"/>	<input checked="" type="checkbox"/>	<input checked="" type="checkbox"/>
Kepemilikan	Umum/Pemerintah			Lokasi Toilet	Diluar Lokasi				Area Bermain Anak-anak	1	
Tipe	Tenda Ditempat Terbuka			Penerangan Toilet	<input checked="" type="checkbox"/>				Lokasi Khusus Wanita	1	
Akomodasi	Tenda Terpal, Lainnya			Pembuangan Sampah	Dibakar				PENDIDIKAN		
Akses	Dapat Diakses Kendaraan Roda 4			MAKANAN DAN NUTRISI					Akses Pendidikan Formal	<input checked="" type="checkbox"/>	
MANAJEMEN TEMPAT PENGUNSIAN				Sumber Utama Makanan	Dapur umum				Akses Pendidikan Non Formal	<input checked="" type="checkbox"/>	
Kepengurusan Tempat Pengungsian	<input checked="" type="checkbox"/>								KOMUNIKASI		
Kategori Lembaga	Pemerintah			Akses ke Dapur	<input checked="" type="checkbox"/>				Sumber Utama	Koordinator pos pengungsi	
Keterlibatan Wanita	Kurang dari 75%			Ketersediaan Suplemen Tambahan Untuk:					Mekanisme Penyampaian Keluhan <input checked="" type="checkbox"/>		
Untuk informasi lebih lanjut, silahkan hubungi: contact@bnpb.go.id				Ibu Hamil atau Menyusui	<input checked="" type="checkbox"/>				Topik utama yang sering diminta diinformasikan		
				Anak-anak	<input checked="" type="checkbox"/>				Distribusi bantuan		



BDB-023

Profil Tempat Pengungsian

Paru Keudeu

Paru Keudeu

Survey Date: December 16, 2016

Nama Pengurus: Mukhtar (085260198127)

Gampong Baro, Paru Keude, Bandar Baru, Pidie Jaya

GPS: 5.26021 96.105097

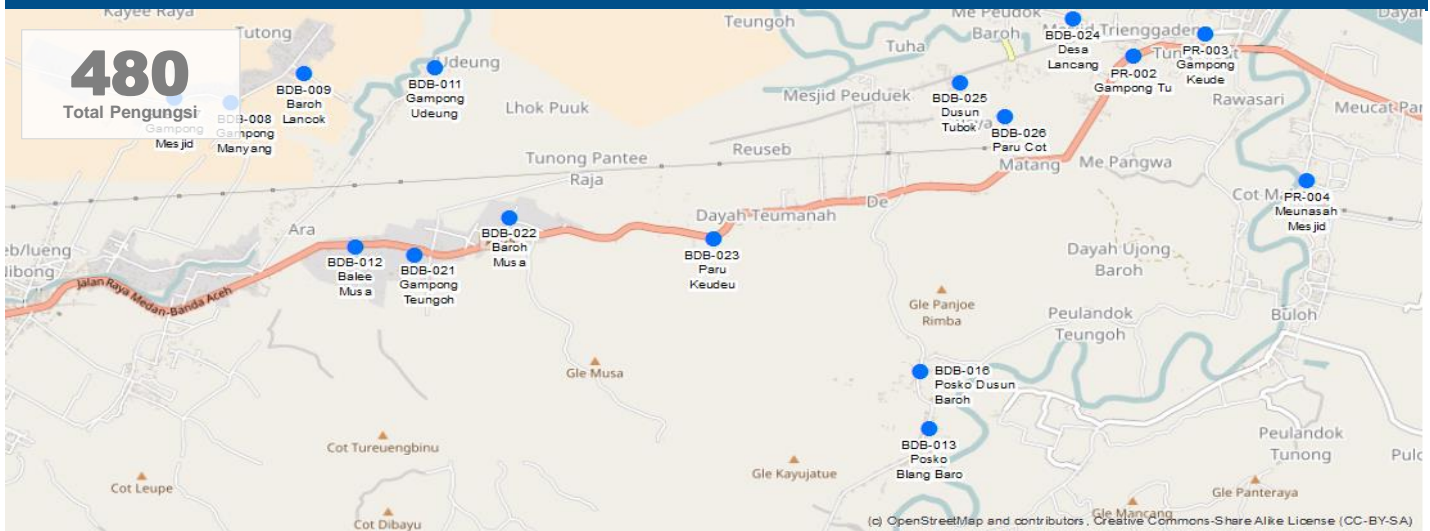

INFORMASI DEMOGRAFIK*				HUNTARA DAN BANTUAN NON PANGAN					KESEHATAN			
Age	Male	Female	Total	Persentase pengungsi terakomodasi oleh:					Masalah Utama	Lainnya		
0-4	6	9	15	Warga	Tenda	Pusat Kolektif	Lainnya	Total	Akses terhadap Fasilitas Kesehatan	<input checked="" type="checkbox"/>		
6-12	22	28	50	30%	20%	0%	50%	100%	Akses terhadap Bantuan Psikologis	<input type="checkbox"/>		
13-17	54	63	117	Kebutuhan Non Pangan Utama					Penyedia Layanan Kesehatan	Pemerintah		
18-59	95	126	221	Obat Nyamuk/Kelambu, Selimut					Perawatan Ibu Hamil	<input checked="" type="checkbox"/>		
60+	33	44	77	Kebutuhan Non Pangan Lainnya					PERLINDUNGAN			
Total	210	270	480	Karpets/Alas Tidur, Pakaian					Keamanan Tersedia	<input checked="" type="checkbox"/>		
*Data Lapangan (Jenis Kelamin) dan Extrapolasi				AIR, SANITASI, DAN KEBERSIHAN					Masalah Keamanan di Pengungsian	<input type="checkbox"/>		
INFORMASI TEMPAT PENGUNSIAN				Sumber Air Utama	Di tempat pengungsian				Penyedia Keamanan	Pengungsi		
Mulai Beroperasi	16-12-2016			Sumber Air Minum	Pompa air/sumur				Persepsi Tentang Keamanan (Merasa Aman)			
Lama Penggunaan	Tidak tahu			Toilet	Tidak dapat digunakan				Laki-laki	Wanita	Anak-anak	
Klasifikasi Tempat	Tidak Terencana			Jumlah Toilet yang Berfungsi	0				<input checked="" type="checkbox"/>	<input checked="" type="checkbox"/>	<input checked="" type="checkbox"/>	
Kepemilikan	Umum/Pemerintah			Lokasi Toilet	Diluar Lokasi				Area Bermain Anak-anak	1		
Tipe	Tenda Ditempat Terbuka			Penerangan Toilet	<input type="checkbox"/>				Lokasi Khusus Wanita	1		
Akomodasi	Tenda Pabrik, Lainnya			Pembuangan Sampah	Dibakar				PENDIDIKAN			
Akses	Dapat Diakses Kendaraan Roda 4			MAKANAN DAN NUTRISI					Akses Pendidikan Formal	<input type="checkbox"/>		
MANAJEMEN TEMPAT PENGUNSIAN				Sumber Utama Makanan	Dapur umum				Akses Pendidikan Non Formal	<input checked="" type="checkbox"/>		
Kepengurusan Tempat Pengungsian	<input checked="" type="checkbox"/>			Ketersediaan Suplemen Tambahan Untuk:					KOMUNIKASI			
Kategori Lembaga	Pemerintah			Akses ke Dapur	<input checked="" type="checkbox"/>				Sumber Utama	Koordinator pos pengungsi		
Keterlibatan Wanita	Kurang dari 25%			Ibu Hamil atau Menyusui					<input checked="" type="checkbox"/>	Mekanisme Penyampaian Keluhan		<input checked="" type="checkbox"/>
Untuk informasi lebih lanjut, silahkan hubungi: contact@bnpb.go.id				Anak-anak					<input checked="" type="checkbox"/>	Topik utama yang sering diminta diinformasikan		
									Huntara			



Survey Date: December 16, 2016

Nama Pengurus: Muhammad Jafar (08116807272)

Dusun Lapangan, Lancang, Bandar Baru, Pidie Jaya

GPS: 5.275907 96.128523

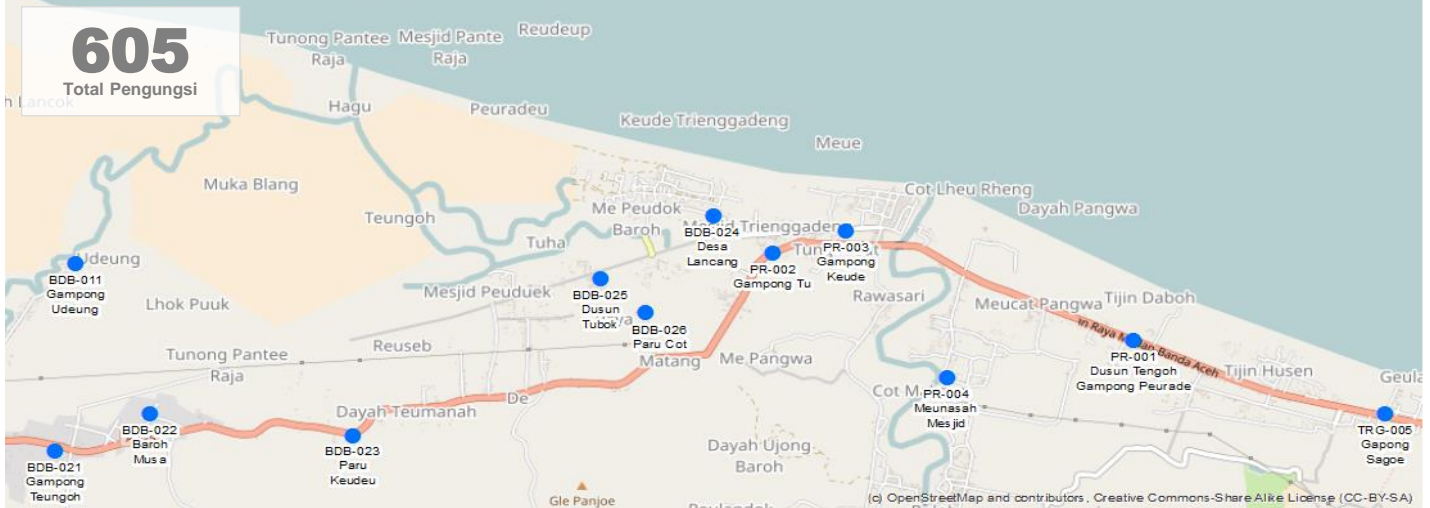

INFORMASI DEMOGRAFIK*				HUNTARA DAN BANTUAN NON PANGAN					KESEHATAN		
Age	Male	Female	Total	Persentase pengungsi terakomodasi oleh:					Masalah Utama	Lainnya	
0-4	9	10	18	Warga	Tenda	Pusat Kolektif	Lainnya	Total	Akses terhadap Fasilitas Kesehatan	<input type="checkbox"/>	
6-12	32	32	64	0%	100%	0%	0%	100%	Akses terhadap Bantuan Psikologis	<input checked="" type="checkbox"/>	
13-17	76	71	148	Kebutuhan Non Pangan Utama					Penyedia Layanan Kesehatan	Pemerintah	
18-59	136	142	278	Selimut, Obat Nyamuk/Kelambu					Perawatan Ibu Hamil	<input checked="" type="checkbox"/>	
60+	47	50	97	Kebutuhan Non Pangan Lainnya					PERLINDUNGAN		
Total	300	305	605	<small>Tenda, Kebutuhan Utama Di Tempat Pengungsian Adalah Dibuatkannya Tempat Tidur Dari Kayu Sehingga Bisa Berkurang Terdampak Banjir</small>					Keamanan Tersedia	<input checked="" type="checkbox"/>	
*Data Lapangan (Jenis Kelamin) dan Extrapolasi				AIR, SANITASI, DAN KEBERSIHAN					Masalah Keamanan di Pengungsian	<input checked="" type="checkbox"/>	
INFORMASI TEMPAT PENGUNGSIAN				Sumber Air Utama Di tempat pengungsian					Penyedia Keamanan Pengungsi		
Mulai Beroperasi	16-12-2016			Sumber Air Minum Pompa air/sumur					Persepsi Tentang Keamanan (Merasa Aman)		
Lama Penggunaan	Tidak tahu			Toilet Tidak ada jamban					Laki-laki	Wanita	Anak-anak
Klasifikasi Tempat	Tidak Terencana			Jumlah Toilet yang Berfungsi 0					<input checked="" type="checkbox"/>	<input checked="" type="checkbox"/>	<input checked="" type="checkbox"/>
Kepemilikan	Umum/Pemerintah			Lokasi Toilet Diluar Lokasi					Area Bermain Anak-anak 1		
Tipe	Tenda Ditempat Terbuka			Penerangan Toilet <input type="checkbox"/>					Lokasi Khusus Wanita 1		
Akomodasi	Tenda Pabrik			Pembuangan Sampah Dibakar					PENDIDIKAN		
Akses	Dapat Diakses Kendaraan Roda 4			MAKANAN DAN NUTRISI					Akses Pendidikan Formal <input type="checkbox"/>		
MANAJEMEN TEMPAT PENGUNGSIAN				Sumber Utama Makanan Dapur umum					Akses Pendidikan Non Formal <input type="checkbox"/>		
Kepengurusan Tempat Pengungsian	<input checked="" type="checkbox"/>			Akses ke Dapur <input checked="" type="checkbox"/>					KOMUNIKASI		
Kategori Lembaga	Pemerintah			Ketersediaan Suplemen Tambahan Untuk:					Sumber Utama Koordinator pos pengungsi		
Keterlibatan Wanita	Kurang dari 75%			Ibu Hamil atau Menyusui <input checked="" type="checkbox"/>					Mekanisme Penyampaian Keluhan <input checked="" type="checkbox"/>		
				Anak-anak <input checked="" type="checkbox"/>					Topik utama yang sering diminta diinformasikan Huntara		

Untuk informasi lebih lanjut, silahkan hubungi: contact@bnpb.go.id



BDB-025

Profil Tempat Pengungsian

Dusun Tubok

Dusun Tubok

Survey Date: December 16, 2016

Nama Pengurus: Pak Daud (081269044270)

Dusun Tubok, Lancang, Bandar Baru, Pidie Jaya

GPS: 5.271406 96.121181

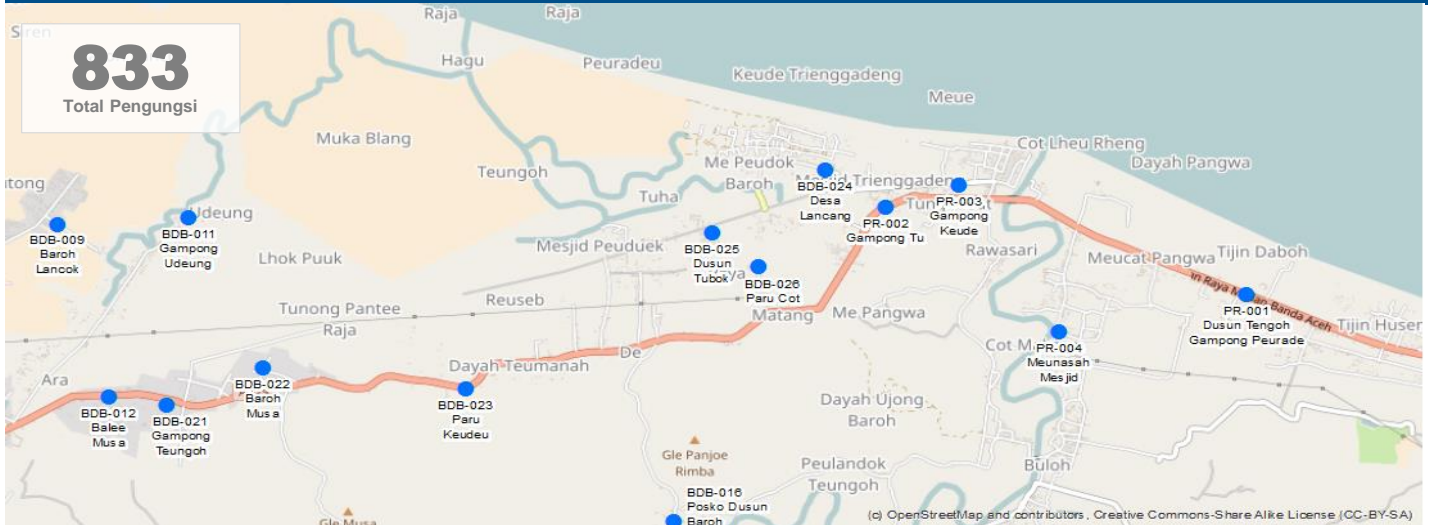

INFORMASI DEMOGRAFIK*				HUNTARA DAN BANTUAN NON PANGAN					KESEHATAN				
Age	Male	Female	Total	Persentase pengungsi terakomodasi oleh:					Masalah Utama	Infeksi kulit			
				Warga	Tenda	Pusat Kolektif	Lainnya	Total	Akses terhadap Fasilitas Kesehatan	<input type="checkbox"/>			
0-4	11	14	25	0%	100%	0%	0%	100%	Akses terhadap Bantuan Psikologis	<input checked="" type="checkbox"/>			
6-12	42	45	88	Kebutuhan Non Pangan Utama					Penyedia Layanan Kesehatan	Pemerintah			
13-17	102	102	204	Selimut, Obat Nyamuk/Kelambu					Perawatan Ibu Hamil	<input type="checkbox"/>			
18-59	182	201	383	Kebutuhan Non Pangan Lainnya					PERLINDUNGAN				
60+	63	71	133	Karpel/Alas Tidur, Tempat Penampungan Air					Keamanan Tersedia	<input checked="" type="checkbox"/>			
Total	400	433	833						Masalah Keamanan di Pengungsian	<input type="checkbox"/>			
*Data Lapangan (Jenis Kelamin) dan Extrapolasi				AIR, SANITASI, DAN KEBERSIHAN					Masalah Keamanan di Pengungsian				
INFORMASI TEMPAT PENGUNSIAN				Sumber Air Utama					Di tempat pengungsian				
Mulai Beroperasi				16-12-2016					Sumber Air Minum		Pompa air/sumur		
Lama Penggunaan				Tidak tahu					Toilet		Tidak ada jamban		
Klasifikasi Tempat				Tidak Terencana					Jumlah Toilet yang Berfungsi		0		
Kepemilikan				Umum/Pemerintah					Lokasi Toilet		Diluar Lokasi		
Tipe				Tenda Ditempat Terbuka					Penerangan Toilet		<input type="checkbox"/>		
Akomodasi				Tenda Terpal					Pembuangan Sampah		Dibakar		
Akses				Dapat Diakses Kendaraan Roda 4					MAKANAN DAN NUTRISI				
MANAJEMEN TEMPAT PENGUNSIAN				Sumber Utama Makanan					Dapur umum				
Kepengurusan Tempat Pengungsian				<input checked="" type="checkbox"/>					Ketersediaan Suplemen Tambahan Untuk:				
Kategori Lembaga				Pemerintah					Akses ke Dapur		<input checked="" type="checkbox"/>		
Keterlibatan Wanita				Lebih dari 75%					Ibu Hamil atau Menyusui		<input checked="" type="checkbox"/>		
									Anak-anak		<input checked="" type="checkbox"/>		
									Topik utama yang sering diminta diinformasikan		Lainnya		



Untuk informasi lebih lanjut, silahkan hubungi: contact@bnpb.go.id



Survey Date: December 16, 2016

Nama Pengurus: Izrul Sulaiman (085277748104)

Dusun Paru Cot, Paru Cot, Bandar Baru, Pidie Jaya

GPS: 5.268961 96.124136

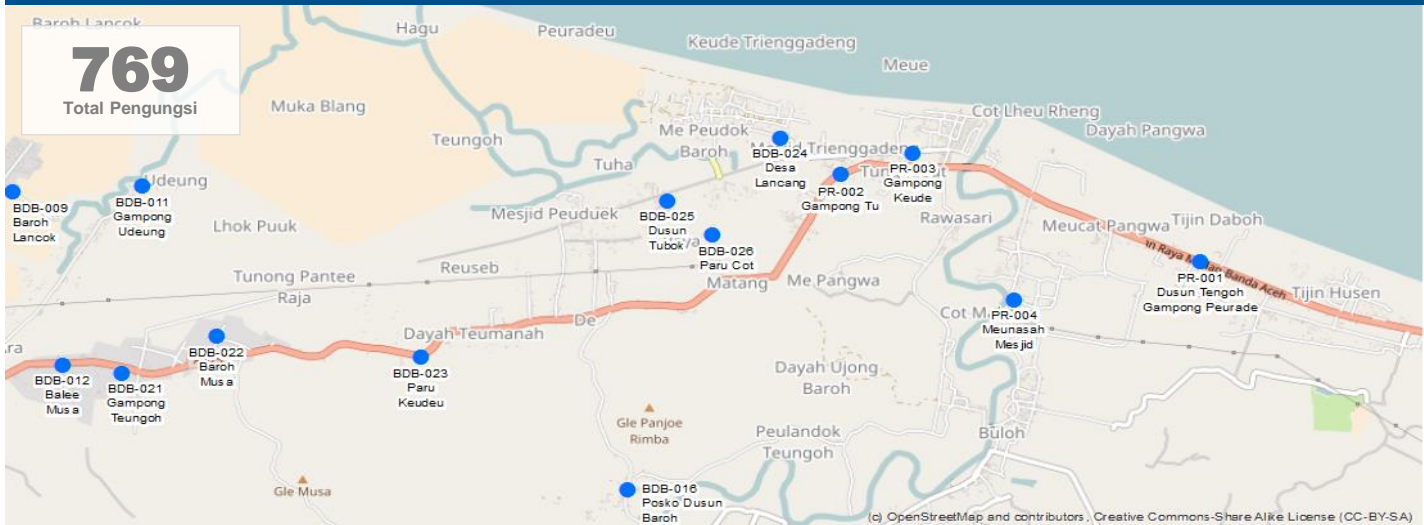

INFORMASI DEMOGRAFIK*				HUNTARA DAN BANTUAN NON PANGAN					KESEHATAN		
Age	Male	Female	Total	Persentase pengungsi terakomodasi oleh:					Masalah Utama	Diare	
				Warga	Tenda	Pusat Kolektif	Lainnya	Total	Akses terhadap Fasilitas Kesehatan	<input checked="" type="checkbox"/>	
0-4	14	13	27	10%	90%	0%	0%	100%	Akses terhadap Bantuan Psikologis	<input type="checkbox"/>	
6-12	50	30	80	Kebutuhan Non Pangan Utama					Penyedia Layanan Kesehatan	Pemerintah	
13-17	96	80	176	Selimut, Karpet/Alas Tidur					Perawatan Ibu Hamil	<input checked="" type="checkbox"/>	
18-59	224	199	423	Kebutuhan Non Pangan Lainnya					PERLINDUNGAN		
60+	30	33	63	Obat Nyamuk/Kelambu, Bantal, Kain Sarung, Tikar					Keamanan Tersedia	<input checked="" type="checkbox"/>	
Total	414	355	769	AIR, SANITASI, DAN KEBERSIHAN					Masalah Keamanan di Pengungsian	<input type="checkbox"/>	
*Data Lapangan				Sumber Air Utama	Di tempat pengungsian				Penyedia Keamanan	Pengungsi	
INFORMASI TEMPAT PENGUNSIAN				Sumber Air Minum	Pompa air/sumur				Persepsi Tentang Keamanan (Merasa Aman)		
Mulai Beroperasi	16-12-2016			Toilet	Tidak terlalu baik (berbau dan tidak bersih)				Laki-laki	Wanita	Anak-anak
Lama Penggunaan	Tidak tahu			Jumlah Toilet yang Berfungsi	1				<input checked="" type="checkbox"/>	<input checked="" type="checkbox"/>	<input checked="" type="checkbox"/>
Klasifikasi Tempat	Tidak Terencana			Lokasi Toilet	Didalam Lokasi				Area Bermain Anak-anak	1	
Kepemilikan	Umum/Pemerintah			Penerangan Toilet	<input checked="" type="checkbox"/>				Lokasi Khusus Wanita	1	
Tipe	Tenda Ditempat Terbuka			Pembuangan Sampah	Pengumpulan di TPS				PENDIDIKAN		
Akomodasi	Tenda Pabrik			MAKANAN DAN NUTRISI					Akses Pendidikan Formal	<input type="checkbox"/>	
Akses	Dapat Diakses Kendaraan Roda 4			Sumber Utama Makanan	Dapur umum				Akses Pendidikan Non Formal	<input checked="" type="checkbox"/>	
MANAJEMEN TEMPAT PENGUNSIAN				KOMUNIKASI							
Kepengurusan Tempat Pengungsian	<input checked="" type="checkbox"/>			Akses ke Dapur	<input checked="" type="checkbox"/>				Sumber Utama	Koordinator pos pengungsi	
Kategori Lembaga	Pemerintah			Ketersediaan Suplemen Tambahan Untuk:					Mekanisme Penyampaian Keluhan		<input checked="" type="checkbox"/>
Keterlibatan Wanita	Tidak ada			Ibu Hamil atau Menyusui	<input checked="" type="checkbox"/>				Topik utama yang sering diminta diinformasikan		
Untuk informasi lebih lanjut, silahkan hubungi: contact@bnpb.go.id				Anak-anak	<input checked="" type="checkbox"/>				Rencana pemulihan		



BDD-001

Profil Tempat Pengungsian

Gampong Blang Dalam

Survey Date: December 14, 2016

Nama Pengurus: Muchtar (08126928983)

Tgk. Dibayu, Blang Dalam, Bandar Dua, Pidie Jaya

GPS: 5.205128 96.307952

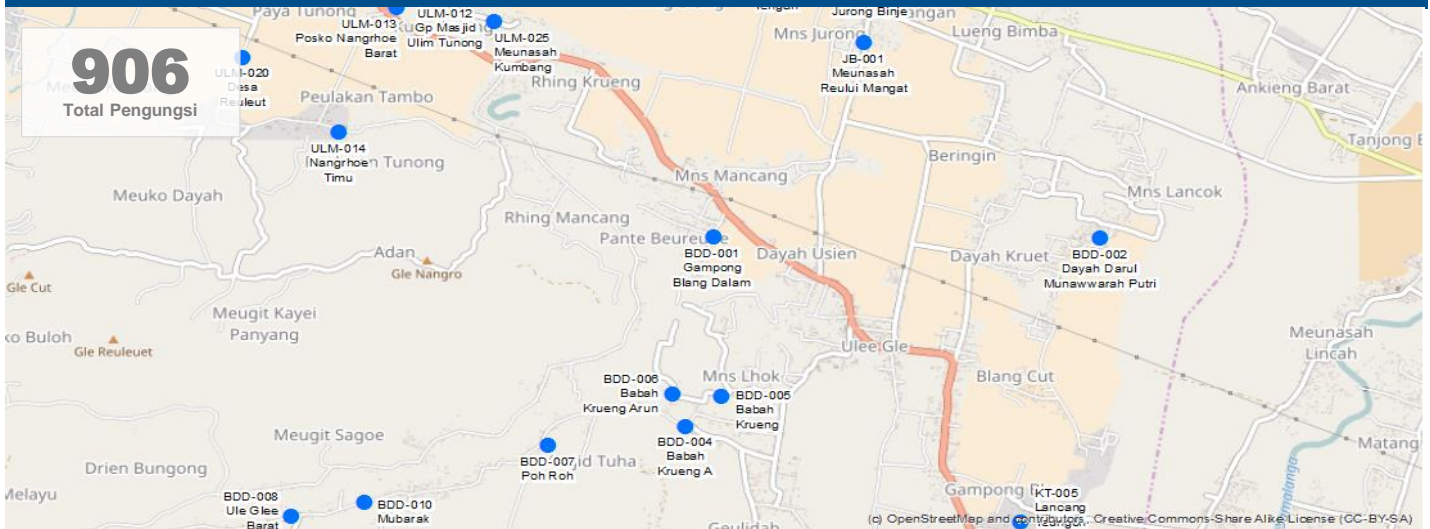

INFORMASI DEMOGRAFIK*				HUNTARA DAN BANTUAN NON PANGAN					KESEHATAN			
Age	Male	Female	Total	Persentase pengungsi terakomodasi oleh:					Masalah Utama	Infeksi kulit		
				Warga	Tenda	Pusat Kolektif	Lainnya	Total	Akses terhadap Fasilitas Kesehatan	<input type="checkbox"/>		
0-4	2	8	10	40%	60%	0%	0%	100%	Akses terhadap Bantuan Psikologis	<input type="checkbox"/>		
6-12	15	30	45	Kebutuhan Non Pangan Utama					Penyedia Layanan Kesehatan	Tidak tahu		
13-17	129	122	251	Selimut, Obat Nyamuk/Kelambu					Perawatan Ibu Hamil	<input type="checkbox"/>		
18-59	171	210	381	Kebutuhan Non Pangan Lainnya					PERLINDUNGAN			
60+	139	80	219	Karpet/Alas Tidur, Peralatan Mandi, Perlengkapan Wanita Dan Bayi					Keamanan Tersedia	<input type="checkbox"/>		
Total	456	450	906	AIR, SANITASI, DAN KEBERSIHAN					Masalah Keamanan di Pengungsian	<input type="checkbox"/>		
*Data Lapangan				Sumber Air Utama	Di tempat pengungsian				Penyedia Keamanan	Masyarakat		
INFORMASI TEMPAT PENGUNSIAN				Sumber Air Minum	Pompa air/sumur				Persepsi Tentang Keamanan (Merasa Aman)			
Mulai Beroperasi	08-12-2016			Toilet	Tidak terlalu baik (berbau dan tidak bersih)				Laki-laki	Wanita	Anak-anak	
Lama Penggunaan	Antara 2-3 bulan			Jumlah Toilet yang Berfungsi	1				<input type="checkbox"/>	<input type="checkbox"/>	<input type="checkbox"/>	
Klasifikasi Tempat	Terencana			Lokasi Toilet	Diluar Lokasi				Area Bermain Anak-anak	0		
Kepemilikan	Pribadi/Swasta			Penerangan Toilet	<input checked="" type="checkbox"/>				Lokasi Khusus Wanita	0		
Tipe	Pusat Kolektif			Pembuangan Sampah	Tidak tersistem				PENDIDIKAN			
Akomodasi	Didalam Gedung, Tenda Terpal			MAKANAN DAN NUTRISI					Akses Pendidikan Formal	<input type="checkbox"/>		
Akses	Dapat Diakses Kendaraan Roda 4			Sumber Utama Makanan	Beli dgn uang sendiri				Akses Pendidikan Non Formal	<input type="checkbox"/>		
MANAJEMEN TEMPAT PENGUNSIAN				KOMUNIKASI					Sumber Utama	Koordinator pos pengungsi		
Kepengurusan Tempat Pengungsian	<input checked="" type="checkbox"/>			Akses ke Dapur	<input type="checkbox"/>				Mekanisme Penyampaian Keluhan	<input checked="" type="checkbox"/>		
Kategori Lembaga	Lembaga keagamaan			Ketersediaan Suplemen Tambahan Untuk:						Ibu Hamil atau Menyusui	<input type="checkbox"/>	Topik utama yang sering diminta diinformasikan
Keterlibatan Wanita	Tidak ada			Ibu Hamil atau Menyusui	<input type="checkbox"/>				Anak-anak	<input type="checkbox"/>	Distribusi bantuan	



Untuk informasi lebih lanjut, silahkan hubungi: contact@bnpb.go.id



Survey Date: December 14, 2016

Nama Pengurus: Mujlis (085260900127)

Kuta Krueg, Kuta Krueg, Bandar Dua, Pidie Jaya

GPS: 5.205016 96.333163

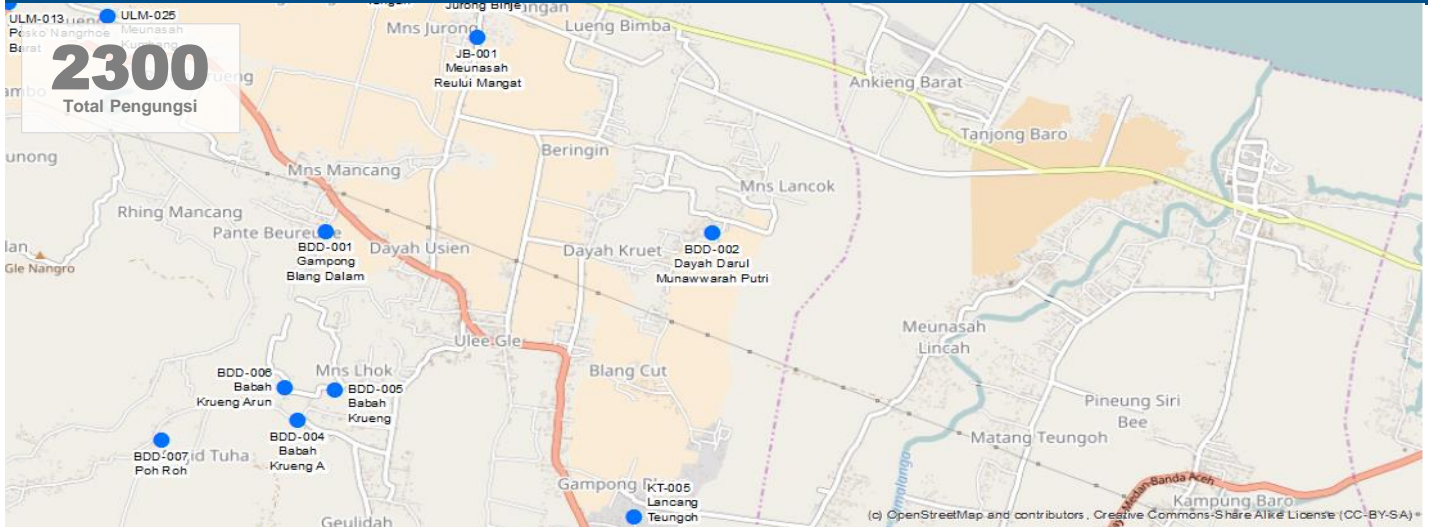

INFORMASI DEMOGRAFIK*				HUNTARA DAN BANTUAN NON PANGAN					KESEHATAN			
Age	Male	Female	Total	Persentase pengungsi terakomodasi oleh:					Masalah Utama	Tidak ada		
0-4	36	33	69	Warga	Tenda	Pusat Kolektif	Lainnya	Total	Akses terhadap Fasilitas Kesehatan	<input checked="" type="checkbox"/>		
6-12	134	108	242	20%	30%	50%	0%	100%	Akses terhadap Bantuan Psikologis	<input checked="" type="checkbox"/>		
13-17	324	241	565	Kebutuhan Non Pangan Utama					Penyedia Layanan Kesehatan	Lainnya		
18-59	577	479	1056	Peralatan Dapur, Selimut					Perawatan Ibu Hamil	<input checked="" type="checkbox"/>		
60+	199	168	367	Kebutuhan Non Pangan Lainnya					PERLINDUNGAN			
Total	1270	1030	2300	Karpets/Alas Tidur, Obat Anti Nyamuk, Pakaian, Sarung					Keamanan Tersedia	<input checked="" type="checkbox"/>		
*Data Lapangan (Jenis Kelamin) dan Extrapolasi				AIR, SANITASI, DAN KEBERSIHAN					Masalah Keamanan di Pengungsian	<input checked="" type="checkbox"/>		
INFORMASI TEMPAT PENGUNGSIAN				Sumber Air Utama	Di tempat pengungsian				Penyedia Keamanan	Masyarakat		
Mulai Beroperasi	08-12-2016			Sumber Air Minum	Pompa air/sumur				Persepsi Tentang Keamanan (Merasa Aman)			
Lama Penggunaan	Kurang dari 1 bulan			Toilet	Baik (bersih dan tidak berbau)				Laki-laki	Wanita	Anak-anak	
Klasifikasi Tempat	Terencana			Jumlah Toilet yang Berfungsi	4				<input checked="" type="checkbox"/>	<input checked="" type="checkbox"/>	<input checked="" type="checkbox"/>	
Kepemilikan	Pribadi/Swasta			Lokasi Toilet	Didalam Lokasi				Area Bermain Anak-anak	0		
Tipe	Pusat Kolektif			Penerangan Toilet	<input checked="" type="checkbox"/>				Lokasi Khusus Wanita	0		
Akomodasi	Didalam Gedung, Tenda Terpal			Pembuangan Sampah	Pengumpulan di TPS				PENDIDIKAN			
Akses	Dapat Diakses Kendaraan Roda 4			MAKANAN DAN NUTRISI					Akses Pendidikan Formal	<input checked="" type="checkbox"/>		
MANAJEMEN TEMPAT PENGUNGSIAN				Sumber Utama Makanan	Dapur umum				Akses Pendidikan Non Formal	<input checked="" type="checkbox"/>		
Kepengurusan Tempat Pengungsian	<input checked="" type="checkbox"/>			KOMUNIKASI					Sumber Utama	Lainnya		
Kategori Lembaga	Individu/swasta			Akses ke Dapur	<input checked="" type="checkbox"/>				Mekanisme Penyampaian Keluhan			
Keterlibatan Wanita	Lebih dari 75%			Ketersediaan Suplemen Tambahan Untuk:					Ibu Hamil atau Menyusui	<input checked="" type="checkbox"/>		
Untuk informasi lebih lanjut, silahkan hubungi: contact@bnpb.go.id				Anak-anak					<input checked="" type="checkbox"/>	Topik utama yang sering diminta diinformasikan	0	



Survey Date: December 14, 2016

Nama Pengurus: Pak Keucik Ilyas (0)

Sukun, Babah Krueng, Bandar Dua, Pidie Jaya

GPS: 5.191588 96.306137

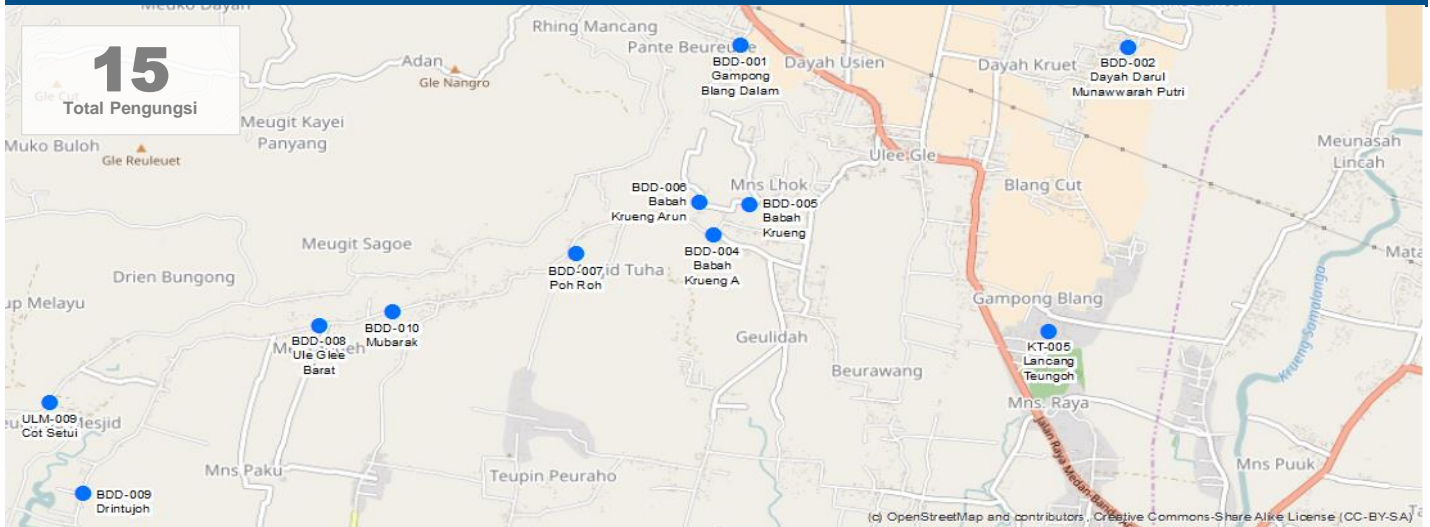

INFORMASI DEMOGRAFIK*				HUNTARA DAN BANTUAN NON PANGAN					KESEHATAN		
Age	Male	Female	Total	Persentase pengungsi terakomodasi oleh:					Masalah Utama	Pernapasan	
				Warga	Tenda	Pusat Kolektif	Lainnya	Total	Akses terhadap Fasilitas Kesehatan	<input checked="" type="checkbox"/>	
0-4	0	0	0	0%	100%	0%	0%	100%	Akses terhadap Bantuan Psikologis	<input checked="" type="checkbox"/>	
6-12	1	1	2	Kebutuhan Non Pangan Utama					Penyedia Layanan Kesehatan	Pemerintah	
13-17	1	2	4	Tenda, Selimut					Perawatan Ibu Hamil	<input checked="" type="checkbox"/>	
18-59	2	5	7	Kebutuhan Non Pangan Lainnya					PERLINDUNGAN		
60+	1	2	2						Keamanan Tersedia	<input checked="" type="checkbox"/>	
Total	5	10	15						Masalah Keamanan di Pengungsian	<input checked="" type="checkbox"/>	
*Data Lapangan (Jenis Kelamin) dan Extrapolasi				AIR, SANITASI, DAN KEBERSIHAN					Masalah Keamanan di Pengungsian		
INFORMASI TEMPAT PENGUNSIAN				Sumber Air Utama Di tempat pengungsian					Penyedia Keamanan Pengungsi		
Mulai Beroperasi 08-12-2016				Sumber Air Minum Pompa air/sumur					Persepsi Tentang Keamanan (Merasa Aman)		
Lama Penggunaan Kurang dari 1 bulan				Toilet Tidak terlalu baik (berbau dan tidak bersih)					Laki-laki	Wanita	Anak-anak
Klasifikasi Tempat Tidak Terencana				Jumlah Toilet yang Berfungsi 2					<input checked="" type="checkbox"/>	<input checked="" type="checkbox"/>	<input checked="" type="checkbox"/>
Kepemilikan Pribadi/Swasta				Lokasi Toilet Didalam Lokasi					Area Bermain Anak-anak 1		
Tipe Tenda Ditempat Terbuka				Penerangan Toilet <input checked="" type="checkbox"/>					Lokasi Khusus Wanita 0		
Akomodasi Tenda Pabrik				Pembuangan Sampah Dibakar					PENDIDIKAN		
Akses Dapat Diakses Kendaraan Roda 4				MAKANAN DAN NUTRISI					Akses Pendidikan Formal <input checked="" type="checkbox"/>		
MANAJEMEN TEMPAT PENGUNSIAN				Sumber Utama Makanan Beli dgn uang sendiri					Akses Pendidikan Non Formal <input checked="" type="checkbox"/>		
Kepengurusan Tempat Pengungsian <input checked="" type="checkbox"/>				Akses ke Dapur <input checked="" type="checkbox"/>					KOMUNIKASI		
Kategori Lembaga Individu/swasta				Ketersediaan Suplemen Tambahan Untuk:					Sumber Utama Teman/kerabat dan keluarga		
Keterlibatan Wanita Tidak ada				Ibu Hamil atau Menyusui <input checked="" type="checkbox"/>					Mekanisme Penyampaian Keluhan <input checked="" type="checkbox"/>		
Untuk informasi lebih lanjut, silahkan hubungi: contact@bnpb.go.id				Anak-anak <input checked="" type="checkbox"/>					Topik utama yang sering diminta diinformasikan Distribusi bantuan		



BDD-005

Profil Tempat Pengungsian

Babah Krueng

Survey Date: December 14, 2016

Nama Pengurus: Ibu Mulyati

Sukun, Babah Krueng, Bandar Dua, Pidie Jaya

GPS: 5.19375 96.308498

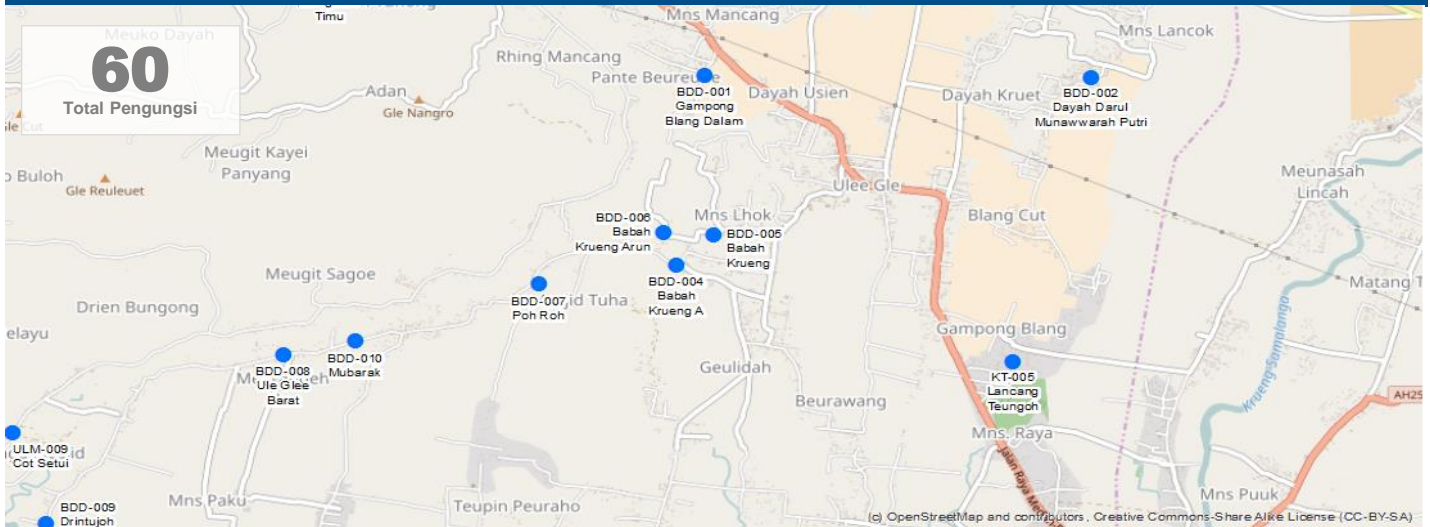

INFORMASI DEMOGRAFIK*				HUNTARA DAN BANTUAN NON PANGAN					KESEHATAN						
Age	Male	Female	Total	Persentase pengungsi terakomodasi oleh:					Masalah Utama	Pernapasan					
				Warga	Tenda	Pusat Kolektif	Lainnya	Total	Akses terhadap Fasilitas Kesehatan	<input checked="" type="checkbox"/>					
0-4	1	1	2	0%	100%	0%	0%	100%	Akses terhadap Bantuan Psikologis	<input checked="" type="checkbox"/>					
6-12	3	3	6	Kebutuhan Non Pangan Utama					Penyedia Layanan Kesehatan	Pemerintah					
13-17	8	7	15	Tenda, Selimut					Perawatan Ibu Hamil	<input checked="" type="checkbox"/>					
18-59	14	14	28	Kebutuhan Non Pangan Lainnya					PERLINDUNGAN						
60+	5	5	10	Pakaian, Kelambu					Keamanan Tersedia	<input checked="" type="checkbox"/>					
Total	30	30	60	AIR, SANITASI, DAN KEBERSIHAN					Masalah Keamanan di Pengungsian	<input checked="" type="checkbox"/>					
*Data Lapangan (Jenis Kelamin) dan Extrapolasi				INFORMASI TEMPAT PENGUNSIAN		Sumber Air Utama	Di tempat pengungsian			Penyedia Keamanan	Pengungsi				
Mulai Beroperasi				07-12-2016		Sumber Air Minum	Pompa air/sumur			Persepsi Tentang Keamanan (Merasa Aman)					
Lama Penggunaan				Kurang dari 1 bulan		Toilet	Tidak terlalu baik (berbau dan tidak bersih)			Laki-laki	Wanita	Anak-anak			
Klasifikasi Tempat				Tidak Terencana		Jumlah Toilet yang Berfungsi	2			<input checked="" type="checkbox"/>	<input checked="" type="checkbox"/>	<input checked="" type="checkbox"/>			
Kepemilikan				Pribadi/Swasta		Lokasi Toilet	Diluar Lokasi			Area Bermain Anak-anak	1				
Tipe				Tidak Ditempat Terbuka, Populasi Sekitar)		Penerangan Toilet	<input checked="" type="checkbox"/>			Lokasi Khusus Wanita	1				
Akomodasi				Tenda Terpal		Pembuangan Sampah	Dibakar			PENDIDIKAN					
Akses				Dapat Diakses Kendaraan Roda 4		MAKANAN DAN NUTRISI					Akses Pendidikan Formal	<input checked="" type="checkbox"/>			
MANAJEMEN TEMPAT PENGUNSIAN				Sumber Utama Makanan		Beli dgn uang sendiri					Akses Pendidikan Non Formal	<input checked="" type="checkbox"/>			
Kepengurusan Tempat Pengungsian				<input checked="" type="checkbox"/>		KOMUNIKASI					Sumber Utama		Teman/kerabat dan keluarga		
Kategori Lembaga				Individu/swasta		Akses ke Dapur	<input checked="" type="checkbox"/>			Mekanisme Penyampaian Keluhan			<input checked="" type="checkbox"/>		
Keterlibatan Wanita				Tidak tahu		Ketersediaan Suplemen Tambahan Untuk:					Ibu Hamil atau Menyusui			<input checked="" type="checkbox"/>	
Untuk informasi lebih lanjut, silahkan hubungi: contact@bnpb.go.id						Anak-anak			<input checked="" type="checkbox"/>			Topik utama yang sering diminta diinformasikan		Distribusi bantuan	



Survey Date: December 14, 2016

Nama Pengurus:

Arun, Babah Krueng, Bandar Dua, Pidie Jaya

GPS: 5.193915 96.305288



INFORMASI DEMOGRAFIK*				HUNTARA DAN BANTUAN NON PANGAN					KESEHATAN		
Age	Male	Female	Total	Persentase pengungsi terakomodasi oleh:					Masalah Utama	Tidak ada	
0-4	1	0	1	Warga	Tenda	Pusat Kolektif	Lainnya	Total	Akses terhadap Fasilitas Kesehatan	<input checked="" type="checkbox"/>	
6-12	2	2	4	0%	100%	0%	0%	100%	Akses terhadap Bantuan Psikologis	<input checked="" type="checkbox"/>	
13-17	7	2	9	Kebutuhan Non Pangan Utama Tenda, Selimut					Penyedia Layanan Kesehatan	Pemerintah	
18-59	5	7	12	Kebutuhan Non Pangan Lainnya Obat Nyamuk/Kelambu,					Perawatan Ibu Hamil	<input checked="" type="checkbox"/>	
60+	0	0	0						PERLINDUNGAN		
Total	15	11	26						Keamanan Tersedia	<input checked="" type="checkbox"/>	
*Data Lapangan				AIR, SANITASI, DAN KEBERSIHAN					Masalah Keamanan di Pengungsian <input checked="" type="checkbox"/>		
INFORMASI TEMPAT PENGUNGSIAN				Sumber Air Utama	Di tempat pengungsian				Penyedia Keamanan	Masyarakat	
Mulai Beroperasi	08-12-2016			Sumber Air Minum	Pompa air/sumur				Persepsi Tentang Keamanan (Merasa Aman)		
Lama Penggunaan	Kurang dari 1 bulan			Toilet	Baik (bersih dan tidak berbau)				Laki-laki	Wanita	Anak-anak
Klasifikasi Tempat	Tidak Terencana			Jumlah Toilet yang Berfungsi	2				<input checked="" type="checkbox"/>	<input checked="" type="checkbox"/>	<input checked="" type="checkbox"/>
Kepemilikan	Pribadi/Swasta			Lokasi Toilet	Diluar Lokasi				Area Bermain Anak-anak	1	
Tipe	Tenda Ditempat Terbuka			Penerangan Toilet	<input checked="" type="checkbox"/>				Lokasi Khusus Wanita	1	
Akomodasi	Tenda Terpal			Pembuangan Sampah	Dibakar				PENDIDIKAN		
Akses	Dapat Diakses Kendaraan Roda 4			MAKANAN DAN NUTRISI					Akses Pendidikan Formal <input checked="" type="checkbox"/>		
MANAJEMEN TEMPAT PENGUNGSIAN				Sumber Utama Makanan	Beli dgn uang sendiri				Akses Pendidikan Non Formal <input checked="" type="checkbox"/>		
Kepengurusan Tempat Pengungsian	<input checked="" type="checkbox"/>								KOMUNIKASI		
Kategori Lembaga	Tidak tahu			Akses ke Dapur	<input checked="" type="checkbox"/>				Sumber Utama	Teman/kerabat dan keluarga	
Keterlibatan Wanita	Tidak tahu			Ketersediaan Suplemen Tambahan Untuk:					Mekanisme Penyampaian Keluhan <input checked="" type="checkbox"/>		
Untuk informasi lebih lanjut, silahkan hubungi: contact@bnpb.go.id				Ibu Hamil atau Menyusui	<input checked="" type="checkbox"/>				Topik utama yang sering diminta diinformasikan		
				Anak-anak	<input checked="" type="checkbox"/>				Distribusi bantuan		



Survey Date: December 14, 2016

Nama Pengurus:

Jabar Rahmah Muda Angkasa, Poh Roh, Bandar Dua, Pidie Jaya

GPS: 5.190217 96.297208

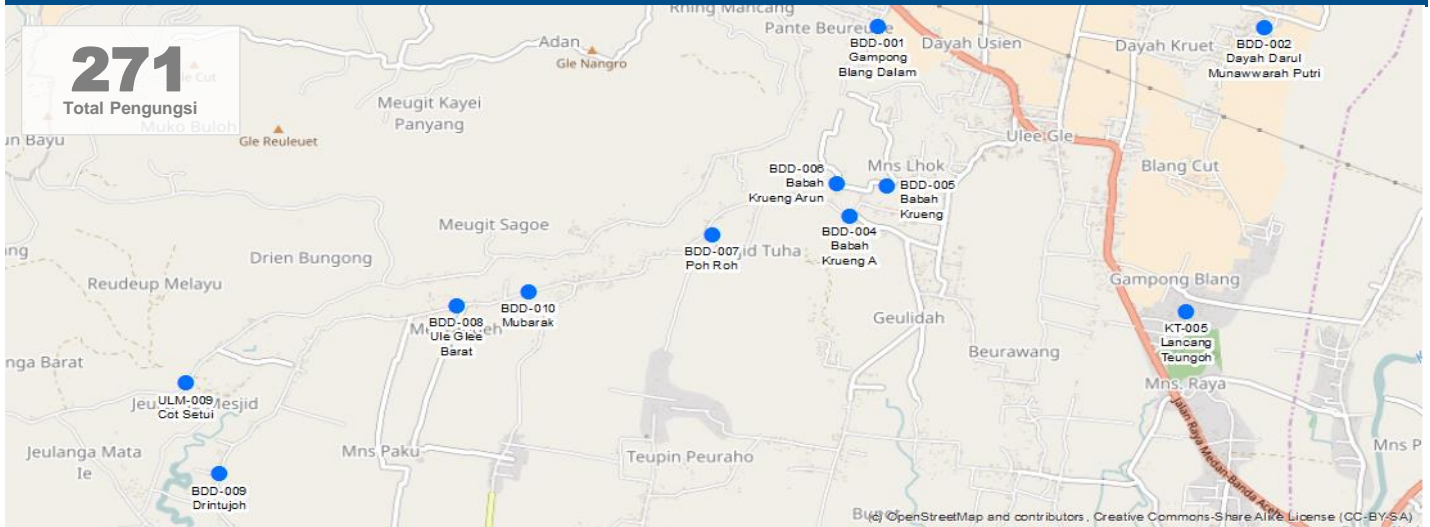

INFORMASI DEMOGRAFIK*				HUNTARA DAN BANTUAN NON PANGAN					KESEHATAN		
Age	Male	Female	Total	Persentase pengungsi terakomodasi oleh:					Masalah Utama	Lainnya	
0-4	2	3	5	Warga	Tenda	Pusat Kolektif	Lainnya	Total	Akses terhadap Fasilitas Kesehatan	<input checked="" type="checkbox"/>	
6-12	10	17	27	0%	100%	0%	0%	100%	Akses terhadap Bantuan Psikologis	<input checked="" type="checkbox"/>	
13-17	38	48	86	Kebutuhan Non Pangan Utama					Penyedia Layanan Kesehatan	Pemerintah	
18-59	62	71	133	Karpets/Alas Tidur, Selimut					Perawatan Ibu Hamil	<input checked="" type="checkbox"/>	
60+	10	10	20	Kebutuhan Non Pangan Lainnya					PERLINDUNGAN		
Total	122	149	271	Karpets/Alas Tidur, Kelambu					Keamanan Tersedia	<input checked="" type="checkbox"/>	
*Data Lapangan				AIR, SANITASI, DAN KEBERSIHAN					Masalah Keamanan di Pengungsian		<input checked="" type="checkbox"/>
INFORMASI TEMPAT PENGUNSIAN				Sumber Air Utama		Di tempat pengungsian			Penyedia Keamanan		Polisi
Mulai Beroperasi	08-12-2016			Sumber Air Minum		Pompa air/sumur			Persepsi Tentang Keamanan (Merasa Aman)		
Lama Penggunaan	Kurang dari 1 bulan			Toilet		Baik (bersih dan tidak berbau)			Laki-laki	Wanita	Anak-anak
Klasifikasi Tempat	Tidak Terencana			Jumlah Toilet yang Berfungsi		5			<input checked="" type="checkbox"/>	<input checked="" type="checkbox"/>	<input checked="" type="checkbox"/>
Kepemilikan	Umum/Pemerintah			Lokasi Toilet		Diluar Lokasi			Area Bermain Anak-anak		1
Tipe	Tenda Ditempat Terbuka			Penerangan Toilet		<input checked="" type="checkbox"/>			Lokasi Khusus Wanita		1
Akomodasi	Tenda Terpal			Pembuangan Sampah		Dibakar			PENDIDIKAN		
Akses	Dapat Diakses Kendaraan Roda 4			MAKANAN DAN NUTRISI					Akses Pendidikan Formal		<input checked="" type="checkbox"/>
MANAJEMEN TEMPAT PENGUNSIAN				Sumber Utama Makanan		Beli dgn uang sendiri			Akses Pendidikan Non Formal		<input checked="" type="checkbox"/>
Kepengurusan Tempat Pengungsian <input checked="" type="checkbox"/>				KOMUNIKASI					Sumber Utama		Radio
Kategori Lembaga	Individu/swasta			Akses ke Dapur		<input checked="" type="checkbox"/>			Mekanisme Penyampaian Keluhan		<input checked="" type="checkbox"/>
Keterlibatan Wanita	Kurang dari 50%			Ketersediaan Suplemen Tambahan Untuk:					Topik utama yang sering diminta diinformasikan		<input checked="" type="checkbox"/>
Untuk informasi lebih lanjut, silahkan hubungi: contact@bnpb.go.id				Ibu Hamil atau Menyusui		<input checked="" type="checkbox"/>			Distribusi bantuan		<input checked="" type="checkbox"/>
				Anak-anak		<input checked="" type="checkbox"/>					



Survey Date: December 14, 2016

Nama Pengurus:

Bandar Mubarak, Blang Kuta Barat, Bandar Dua, Pidie Jaya

GPS: 5.185133 96.28049

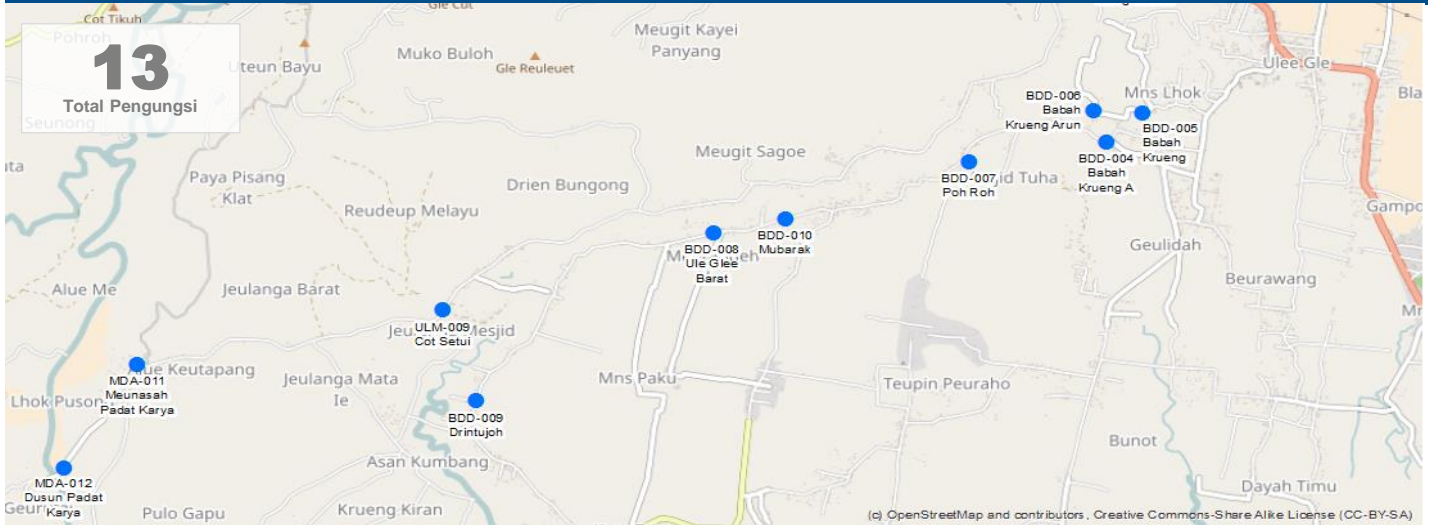

INFORMASI DEMOGRAFIK*				HUNTARA DAN BANTUAN NON PANGAN					KESEHATAN			
Age	Male	Female	Total	Persentase pengungsi terakomodasi oleh:					Masalah Utama	Diare		
0-4	3	0	3	Warga	Tenda	Pusat Kolektif	Lainnya	Total	Akses terhadap Fasilitas Kesehatan	<input checked="" type="checkbox"/>		
6-12	2	0	2	0%	100%	0%	0%	100%	Akses terhadap Bantuan Psikologis	<input checked="" type="checkbox"/>		
13-17	3	1	4	Kebutuhan Non Pangan Utama					Penyedia Layanan Kesehatan	Pemerintah		
18-59	2	2	4	Obat Nyamuk/Kelambu, Karpet/Alas Tidur					Perawatan Ibu Hamil	<input checked="" type="checkbox"/>		
60+	0	0	0	Kebutuhan Non Pangan Lainnya					PERLINDUNGAN			
Total	10	3	13	Tenda, Pakaian					Keamanan Tersedia	<input checked="" type="checkbox"/>		
*Data Lapangan				AIR, SANITASI, DAN KEBERSIHAN					Masalah Keamanan di Pengungsian	<input checked="" type="checkbox"/>		
INFORMASI TEMPAT PENGUNSIAN				Sumber Air Utama	Di tempat pengungsian				Penyedia Keamanan	Polisi		
Mulai Beroperasi	07-12-2016			Sumber Air Minum	Pompa air/sumur				Persepsi Tentang Keamanan (Merasa Aman)			
Lama Penggunaan	Kurang dari 1 bulan			Toilet	Tidak ada jamban				Laki-laki	Wanita	Anak-anak	
Klasifikasi Tempat	Tidak Terencana			Jumlah Toilet yang Berfungsi	0				<input checked="" type="checkbox"/>	<input checked="" type="checkbox"/>	<input checked="" type="checkbox"/>	
Kepemilikan	Pribadi/Swasta			Lokasi Toilet	Tidak Tahu				Area Bermain Anak-anak	1		
Tipe	Tenda Ditempat Terbuka			Penerangan Toilet	<input checked="" type="checkbox"/>				Lokasi Khusus Wanita	1		
Akomodasi	Tenda Terpal			Pembuangan Sampah	Dibakar				PENDIDIKAN			
Akses	Dapat Diakses Kendaraan Roda 4			MAKANAN DAN NUTRISI					Akses Pendidikan Formal	<input checked="" type="checkbox"/>		
MANAJEMEN TEMPAT PENGUNSIAN				Sumber Utama Makanan	Beli dgn uang sendiri				Akses Pendidikan Non Formal	<input checked="" type="checkbox"/>		
Kepengurusan Tempat Pengungsian	<input checked="" type="checkbox"/>			KOMUNIKASI					Sumber Utama	Radio		
Kategori Lembaga	Tidak tahu			Akses ke Dapur	<input checked="" type="checkbox"/>				Mekanisme Penyampaian Keluhan	<input checked="" type="checkbox"/>		
Keterlibatan Wanita	Tidak tahu			Ketersediaan Suplemen Tambahan Untuk:					Ibu Hamil atau Menyusui	<input checked="" type="checkbox"/>		
Untuk informasi lebih lanjut, silahkan hubungi: contact@bnpb.go.id				Anak-anak					<input checked="" type="checkbox"/>	Topik utama yang sering diminta diinformasikan	Distribusi bantuan	



BDD-009

Profil Tempat Pengungsian

Drintujoh

Survey Date: December 14, 2016

Nama Pengurus: Fakrul Razi (081377014836)

Damai, Drientujoh, Bandar Dua, Pidie Jaya

GPS: 5.17313 96.265083



INFORMASI DEMOGRAFIK*				HUNTARA DAN BANTUAN NON PANGAN					KESEHATAN		
Age	Male	Female	Total	Persentase pengungsi terakomodasi oleh:					Masalah Utama	Lainnya	
0-4	2	3	5	Warga	Tenda	Pusat Kolektif	Lainnya	Total	Akses terhadap Fasilitas Kesehatan	<input checked="" type="checkbox"/>	
6-12	7	8	16	0%	100%	0%	0%	100%	Akses terhadap Bantuan Psikologis	<input type="checkbox"/>	
13-17	18	19	37	Kebutuhan Non Pangan Utama					Penyedia Layanan Kesehatan	Pemerintah	
18-59	32	37	69	Tenda, Selimut					Perawatan Ibu Hamil	<input checked="" type="checkbox"/>	
60+	11	13	24	Kebutuhan Non Pangan Lainnya					PERLINDUNGAN		
Total	70	80	150	Pakaian, Kelambu					Keamanan Tersedia	<input checked="" type="checkbox"/>	
*Data Lapangan (Jenis Kelamin) dan Extrapolasi				AIR, SANITASI, DAN KEBERSIHAN					Masalah Keamanan di Pengungsian	<input type="checkbox"/>	
INFORMASI TEMPAT PENGUNSIAN				Sumber Air Utama	Di tempat pengungsian				Penyedia Keamanan	Polisi	
Mulai Beroperasi	07-12-2016			Sumber Air Minum	Pompa air/sumur				Persepsi Tentang Keamanan (Merasa Aman)		
Lama Penggunaan	Kurang dari 1 bulan			Toilet	Tidak ada jamban				Laki-laki	Wanita	Anak-anak
Klasifikasi Tempat	Tidak Terencana			Jumlah Toilet yang Berfungsi	0				<input checked="" type="checkbox"/>	<input checked="" type="checkbox"/>	<input checked="" type="checkbox"/>
Kepemilikan	Umum/Pemerintah			Lokasi Toilet	Diluar Lokasi				Area Bermain Anak-anak	1	
Tipe	Pusat Kolektif			Penerangan Toilet	<input type="checkbox"/>				Lokasi Khusus Wanita	1	
Akomodasi	Didalam Gedung			Pembuangan Sampah	Dibakar				PENDIDIKAN		
Akses	Dapat Diakses Kendaraan Roda 4			MAKANAN DAN NUTRISI					Akses Pendidikan Formal	<input checked="" type="checkbox"/>	
MANAJEMEN TEMPAT PENGUNSIAN				Sumber Utama Makanan	Beli dgn uang sendiri				Akses Pendidikan Non Formal	<input type="checkbox"/>	
Kepengurusan Tempat Pengungsian	<input type="checkbox"/>			KOMUNIKASI					Sumber Utama	Lainnya	
Kategori Lembaga	Tidak tahu			Akses ke Dapur	<input checked="" type="checkbox"/>				Mekanisme Penyampaian Keluhan	<input checked="" type="checkbox"/>	
Keterlibatan Wanita	Tidak tahu			Ketersediaan Suplemen Tambahan Untuk:					Ibu Hamil atau Menyusui	<input type="checkbox"/>	
Untuk informasi lebih lanjut, silahkan hubungi: contact@bnpb.go.id				Anak-anak					<input type="checkbox"/>	Topik utama yang sering diminta diinformasikan	
									<input type="checkbox"/>	Akses terhadap pelayanan	



Survey Date: December 14, 2016

Nama Pengurus:

Mubarak, Blang Kuta Barat, Bandar Dua, Pidie Jaya

GPS: 5.186133 96.28524

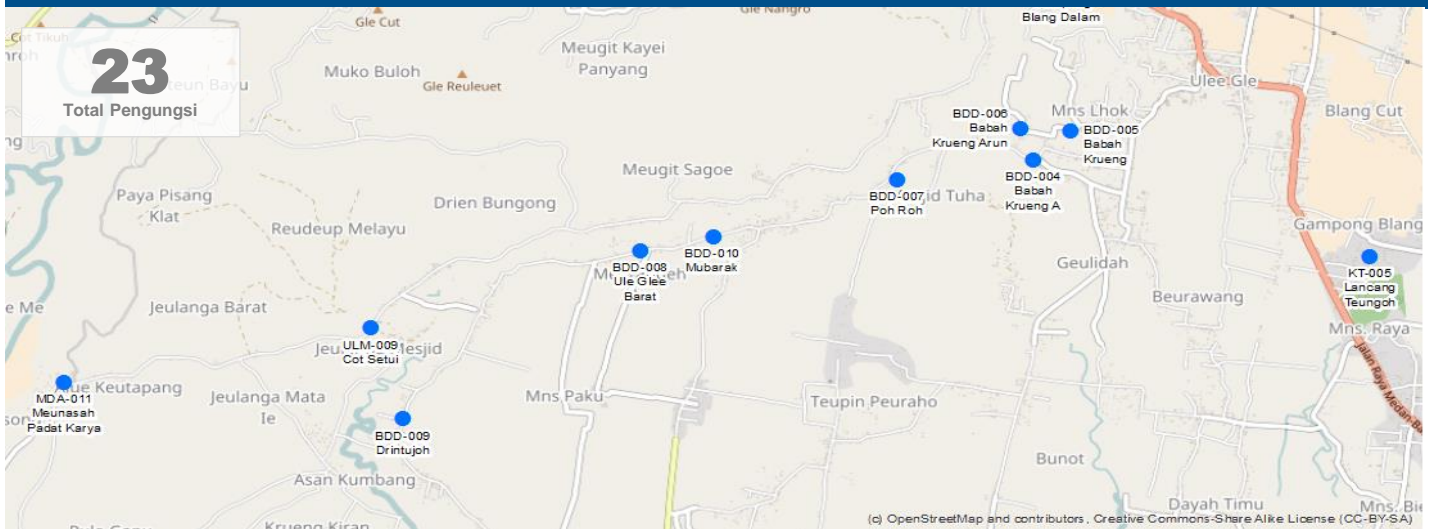

INFORMASI DEMOGRAFIK*				HUNTARA DAN BANTUAN NON PANGAN					KESEHATAN		
Age	Male	Female	Total	Persentase pengungsi terakomodasi oleh:					Masalah Utama	Lainnya	
0-4	2	0	2	Warga	Tenda	Pusat Kolektif	Lainnya	Total	Akses terhadap Fasilitas Kesehatan	<input checked="" type="checkbox"/>	
6-12	2	1	3	0%	100%	0%	0%	100%	Akses terhadap Bantuan Psikologis	<input checked="" type="checkbox"/>	
13-17	5	3	8	Kebutuhan Non Pangan Utama					Penyedia Layanan Kesehatan	Pemerintah	
18-59	5	4	9	Pakaian, Selimut					Perawatan Ibu Hamil	<input checked="" type="checkbox"/>	
60+	0	1	1	Kebutuhan Non Pangan Lainnya					PERLINDUNGAN		
Total	14	9	23	Karpel/Alas Tidur, Tenda					Keamanan Tersedia	<input checked="" type="checkbox"/>	
*Data Lapangan				AIR, SANITASI, DAN KEBERSIHAN					Masalah Keamanan di Pengungsian	<input checked="" type="checkbox"/>	
INFORMASI TEMPAT PENGUNSIAN				Sumber Air Utama	Di tempat pengungsian				Penyedia Keamanan	Masyarakat	
Mulai Beroperasi	07-12-2016			Sumber Air Minum	Pompa air/sumur				Persepsi Tentang Keamanan (Merasa Aman)		
Lama Penggunaan	Kurang dari 1 bulan			Toilet	Tidak ada jamban				Laki-laki	Wanita	Anak-anak
Klasifikasi Tempat	Tidak Terencana			Jumlah Toilet yang Berfungsi	0				<input checked="" type="checkbox"/>	<input checked="" type="checkbox"/>	<input checked="" type="checkbox"/>
Kepemilikan	Pribadi/Swasta			Lokasi Toilet	Diluar Lokasi				Area Bermain Anak-anak	1	
Tipe	Tenda Ditempat Terbuka			Penerangan Toilet	<input checked="" type="checkbox"/>				Lokasi Khusus Wanita	1	
Akomodasi	Tenda Terpal			Pembuangan Sampah	Dibakar				PENDIDIKAN		
Akses	Dapat Diakses Kendaraan Roda 4			MAKANAN DAN NUTRISI					Akses Pendidikan Formal	<input checked="" type="checkbox"/>	
MANAJEMEN TEMPAT PENGUNSIAN				Sumber Utama Makanan	Beli dgn uang sendiri				Akses Pendidikan Non Formal	<input checked="" type="checkbox"/>	
Kepengurusan Tempat Pengungsian	<input checked="" type="checkbox"/>			KOMUNIKASI					Sumber Utama	Radio	
Kategori Lembaga	Tidak tahu			Akses ke Dapur	<input checked="" type="checkbox"/>				Mekanisme Penyampaian Keluhan	<input checked="" type="checkbox"/>	
Keterlibatan Wanita	Tidak tahu			Ketersediaan Suplemen Tambahan Untuk:					Ibu Hamil atau Menyusui	<input checked="" type="checkbox"/>	Topik utama yang sering diminta diinformasikan
Untuk informasi lebih lanjut, silahkan hubungi: contact@bnpb.go.id				Anak-anak					<input checked="" type="checkbox"/>	Distribusi bantuan	



JB-001

Profil Tempat Pengungsian

Meunasah Reului Mangat

Survey Date: December 15, 2016

Nama Pengurus: Abu Bakar (085306540805)

Kuta Barat, Reului Mangat, Jangka Buya, Pidie Jaya

GPS: 5.219014 96.317788

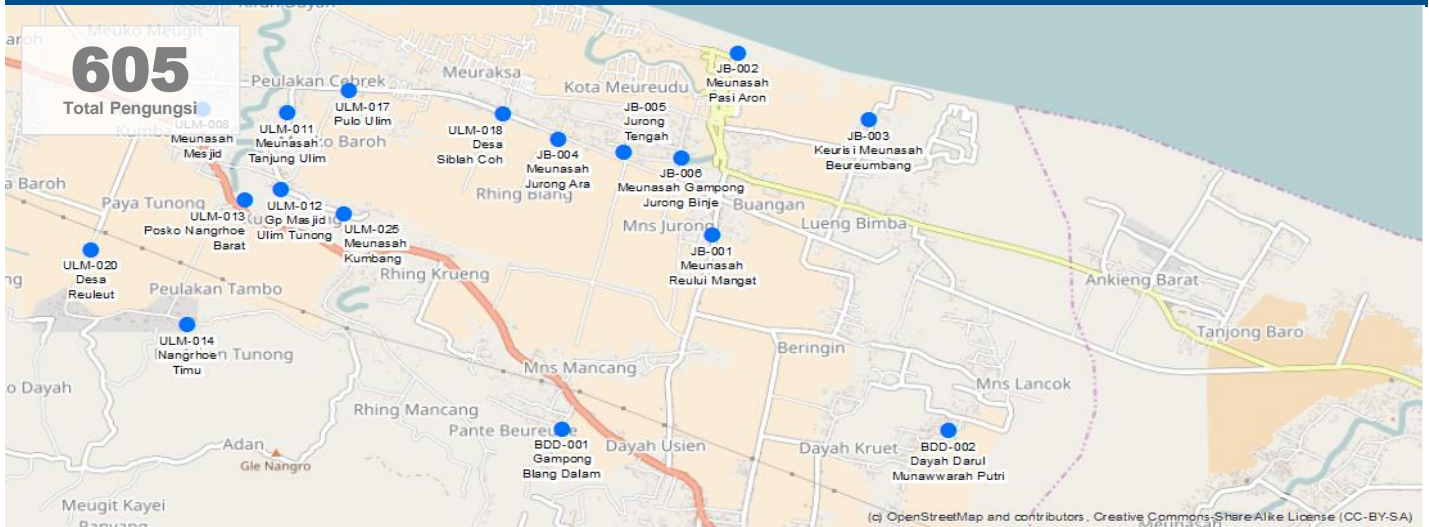

INFORMASI DEMOGRAFIK*				HUNTARA DAN BANTUAN NON PANGAN					KESEHATAN		
Age	Male	Female	Total	Persentase pengungsi terakomodasi oleh:					Masalah Utama	Lainnya	
0-4	3	4	7	Warga	Tenda	Pusat Kolektif	Lainnya	Total	Akses terhadap Fasilitas Kesehatan	<input checked="" type="checkbox"/>	
6-12	28	34	62	0%	80%	20%	0%	100%	Akses terhadap Bantuan Psikologis	<input checked="" type="checkbox"/>	
13-17	50	55	105	Kebutuhan Non Pangan Utama					Penyedia Layanan Kesehatan	Pemerintah	
18-59	194	220	414	Karpel/Alas Tidur, Obat Nyamuk/Kelambu					Perawatan Ibu Hamil	<input checked="" type="checkbox"/>	
60+	8	9	17	Kebutuhan Non Pangan Lainnya					PERLINDUNGAN		
Total	283	322	605	Peralatan Mandi, Peralatan Mandi					Keamanan Tersedia	<input checked="" type="checkbox"/>	
*Data Lapangan				AIR, SANITASI, DAN KEBERSIHAN					Masalah Keamanan di Pengungsian	<input checked="" type="checkbox"/>	
INFORMASI TEMPAT PENGUNSIAN				Sumber Air Utama	Diluar tempat pengungsian				Penyedia Keamanan	Pengungsi	
Mulai Beroperasi	09-12-2016			Sumber Air Minum	Pompa air/sumur				Persepsi Tentang Keamanan (Merasa Aman)		
Lama Penggunaan	Kurang dari 1 bulan			Toilet	Baik (bersih dan tidak berbau)				Laki-laki	Wanita	Anak-anak
Klasifikasi Tempat	Terencana			Jumlah Toilet yang Berfungsi	5				<input checked="" type="checkbox"/>	<input checked="" type="checkbox"/>	<input checked="" type="checkbox"/>
Kepemilikan	Pribadi/Swasta			Lokasi Toilet	Diluar Lokasi				Area Bermain Anak-anak	0	
Tipe	puran (Pusat Kolektif, Populasi Sekitar)			Penerangan Toilet	<input checked="" type="checkbox"/>				Lokasi Khusus Wanita	2	
Akomodasi	Didalam Gedung, Tenda Terpal			Pembuangan Sampah	Dibakar				PENDIDIKAN		
Akses	Dapat Diakses Kendaraan Roda 4			MAKANAN DAN NUTRISI					Akses Pendidikan Formal	<input checked="" type="checkbox"/>	
MANAJEMEN TEMPAT PENGUNSIAN				Sumber Utama Makanan	Distibusi bantuan				Akses Pendidikan Non Formal	<input checked="" type="checkbox"/>	
Kepengurusan Tempat Pengungsian	<input checked="" type="checkbox"/>			Akses ke Dapur					KOMUNIKASI		
Kategori Lembaga	Lembaga keagamaan			Ketersediaan Suplemen Tambahan Untuk:					Sumber Utama	Lainnya	
Keterlibatan Wanita	Kurang dari 50%			Ibu Hamil atau Menyusui					Mekanisme Penyampaian Keluhan		
				Anak-anak					Topik utama yang sering diminta diinformasikan		
Untuk informasi lebih lanjut, silahkan hubungi: contact@bnpb.go.id				<input checked="" type="checkbox"/>					Distribusi bantuan		



Survey Date: December 15, 2016

Nama Pengurus: Abdullah (085207212842)

Pasi Aron, Jurong Tengah, Jangka Buya, Pidie Jaya

GPS: 5.232043 96.319397

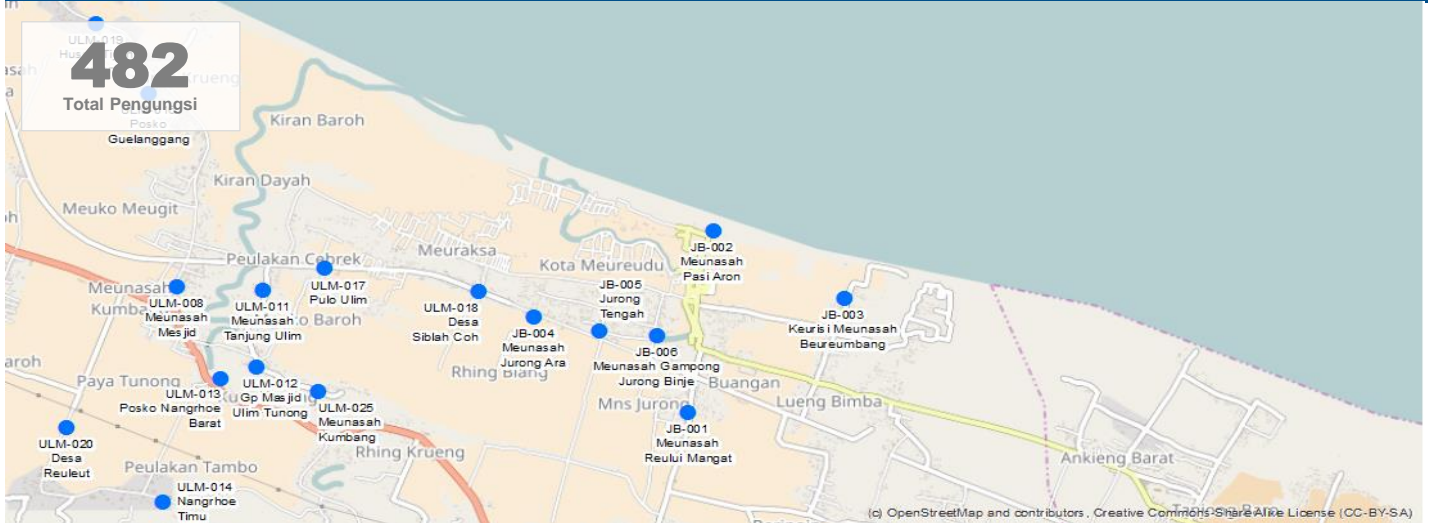

INFORMASI DEMOGRAFIK*				HUNTARA DAN BANTUAN NON PANGAN					KESEHATAN		
Age	Male	Female	Total	Persentase pengungsi terakomodasi oleh:					Masalah Utama	Lainnya	
0-4	30	40	70	Warga	Tenda	Pusat Kolektif	Lainnya	Total	Akses terhadap Fasilitas Kesehatan	<input checked="" type="checkbox"/>	
6-12	20	22	42	0%	0%	100%	0%	100%	Akses terhadap Bantuan Psikologis	<input checked="" type="checkbox"/>	
13-17	40	30	70	Kebutuhan Non Pangan Utama					Penyedia Layanan Kesehatan	NGO Nasional	
18-59	30	20	50	Terpal, Obat Nyamuk/Kelambu					Perawatan Ibu Hamil	<input checked="" type="checkbox"/>	
60+	120	130	250	Kebutuhan Non Pangan Lainnya					PERLINDUNGAN		
Total	240	242	482	Mck, Peralatan Mandi, Instalasi Air Bersih					Keamanan Tersedia	<input checked="" type="checkbox"/>	
*Data Lapangan				AIR, SANITASI, DAN KEBERSIHAN					Masalah Keamanan di Pengungsian	<input checked="" type="checkbox"/>	
INFORMASI TEMPAT PENGUNGSIAN				Sumber Air Utama	Di tempat pengungsian				Penyedia Keamanan	Pengungsi	
Mulai Beroperasi	09-12-2016			Sumber Air Minum	Pompa air/sumur				Persepsi Tentang Keamanan (Merasa Aman)		
Lama Penggunaan	Tidak tahu			Toilet	Tidak ada jamban				Laki-laki	Wanita	Anak-anak
Klasifikasi Tempat	Terencana			Jumlah Toilet yang Berfungsi	0				<input checked="" type="checkbox"/>	<input checked="" type="checkbox"/>	<input checked="" type="checkbox"/>
Kepemilikan	Pribadi/Swasta			Lokasi Toilet	Diluar Lokasi				Area Bermain Anak-anak	0	
Tipe	Pusat Kolektif			Penerangan Toilet	<input checked="" type="checkbox"/>				Lokasi Khusus Wanita	2	
Akomodasi	Didalam Gedung, Tenda Terpal			Pembuangan Sampah	Lainnya				PENDIDIKAN		
Akses	Dapat Diakses Kendaraan Roda 4			MAKANAN DAN NUTRISI					Akses Pendidikan Formal	<input checked="" type="checkbox"/>	
MANAJEMEN TEMPAT PENGUNGSIAN				Sumber Utama Makanan	Dapur umum				Akses Pendidikan Non Formal	<input checked="" type="checkbox"/>	
Kepengurusan Tempat Pengungsian	<input checked="" type="checkbox"/>			Akses ke Dapur					KOMUNIKASI		
Kategori Lembaga	Lembaga keagamaan			Ketersediaan Suplemen Tambahan Untuk:					Sumber Utama	Koordinator pos pengungsi	
Keterlibatan Wanita	Kurang dari 25%			Ibu Hamil atau Menyusui	<input checked="" type="checkbox"/>				Mekanisme Penyampaian Keluhan		
Untuk informasi lebih lanjut, silahkan hubungi: contact@bnpb.go.id				Anak-anak	<input checked="" type="checkbox"/>				Topik utama yang sering diminta diinformasikan		
									Distribusi bantuan		



JB-003

Profil Tempat Pengungsian

Keurisi Meunasah Beureumbang

Survey Date: December 15, 2016

Nama Pengurus: Badrudin (085276274145)

Tgk. Di Beulen, Keurisi Meunasah Beureumbang, Jangka Buya, Pidie Jaya

GPS: 5.227228 96.327926

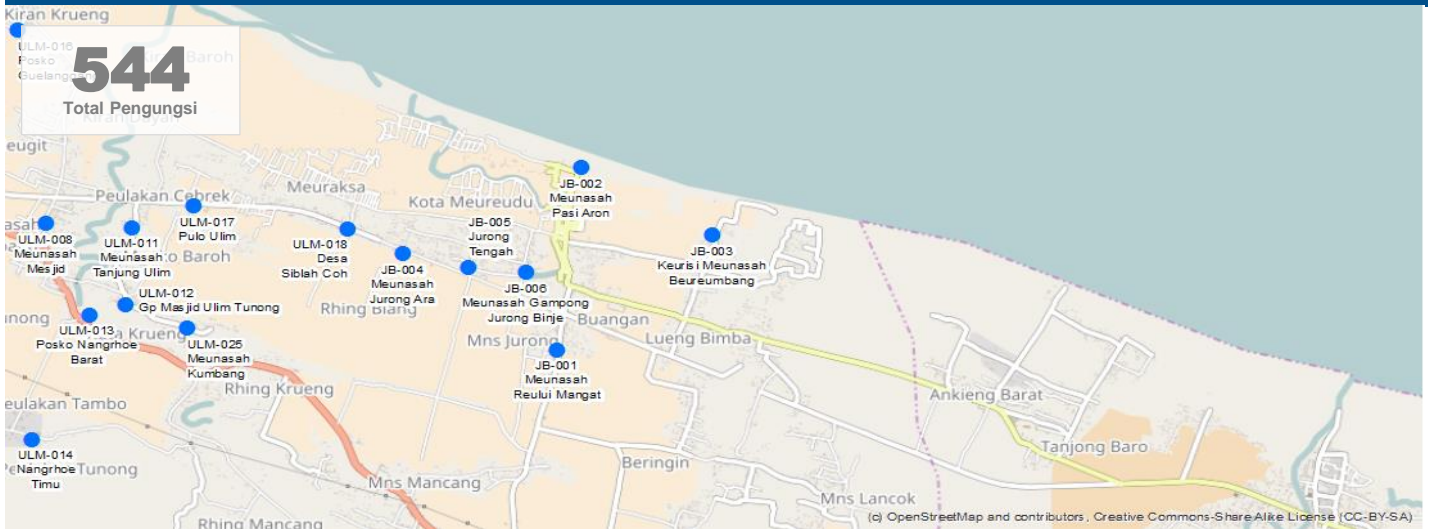

INFORMASI DEMOGRAFIK*				HUNTARA DAN BANTUAN NON PANGAN					KESEHATAN			
Age	Male	Female	Total	Persentase pengungsi terakomodasi oleh:					Masalah Utama	Tidak ada		
0-4	10	16	26	Warga	Tenda	Pusat Kolektif	Lainnya	Total	Akses terhadap Fasilitas Kesehatan	<input checked="" type="checkbox"/>		
6-12	32	14	46	0%	0%	100%	0%	100%	Akses terhadap Bantuan Psikologis	<input checked="" type="checkbox"/>		
13-17	86	69	155	Kebutuhan Non Pangan Utama					Penyedia Layanan Kesehatan	Pemerintah		
18-59	122	146	268	Sumber Api Untuk Memasak, Selimut					Perawatan Ibu Hamil	<input checked="" type="checkbox"/>		
60+	18	31	49	Kebutuhan Non Pangan Lainnya					PERLINDUNGAN			
Total	268	276	544	Peralatan Mandi,					Keamanan Tersedia	<input checked="" type="checkbox"/>		
*Data Lapangan				AIR, SANITASI, DAN KEBERSIHAN					Masalah Keamanan di Pengungsian	<input checked="" type="checkbox"/>		
INFORMASI TEMPAT PENGUNSIAN				Sumber Air Utama	Di tempat pengungsian				Penyedia Keamanan	Pengungsi		
Mulai Beroperasi	12-12-2016			Sumber Air Minum	Pompa air/sumur				Persepsi Tentang Keamanan (Merasa Aman)			
Lama Penggunaan	Antara 1-3 bulan			Toilet	Baik (bersih dan tidak berbau)				Laki-laki	Wanita	Anak-anak	
Klasifikasi Tempat	Tidak Terencana			Jumlah Toilet yang Berfungsi	2				<input checked="" type="checkbox"/>	<input checked="" type="checkbox"/>	<input checked="" type="checkbox"/>	
Kepemilikan	Pribadi/Swasta			Lokasi Toilet	Diluar Lokasi				Area Bermain Anak-anak	0		
Tipe	Pusat Kolektif			Penerangan Toilet	<input checked="" type="checkbox"/>				Lokasi Khusus Wanita	1		
Akomodasi	Didalam Gedung, Tenda Terpal			Pembuangan Sampah	Dibakar				PENDIDIKAN			
Akses	Dapat Diakses Kendaraan Roda 4			MAKANAN DAN NUTRISI					Akses Pendidikan Formal	<input checked="" type="checkbox"/>		
MANAJEMEN TEMPAT PENGUNSIAN				Sumber Utama Makanan	Beli dgn uang sendiri				Akses Pendidikan Non Formal	<input checked="" type="checkbox"/>		
Kepengurusan Tempat Pengungsian	<input checked="" type="checkbox"/>			KOMUNIKASI					Sumber Utama	Teman/kerabat dan keluarga		
Kategori Lembaga	Lembaga keagamaan			Akses ke Dapur	<input checked="" type="checkbox"/>				Mekanisme Penyampaian Keluhan			
Keterlibatan Wanita	Tidak ada			Ketersediaan Suplemen Tambahan Untuk:					Ibu Hamil atau Menyusui	<input checked="" type="checkbox"/>		
Untuk informasi lebih lanjut, silahkan hubungi: contact@bnpb.go.id				Anak-anak					<input checked="" type="checkbox"/>	Topik utama yang sering diminta diinformasikan		
									<input checked="" type="checkbox"/>	0		



JB-004

Profil Tempat Pengungsian

Meunasah Jurong Ara

Survey Date: December 15, 2016

Nama Pengurus: Bulkaini (082364643064)

Meunasah Lawang, Jurong Ara, Jangka Buya, Pidie Jaya

GPS: 5.225864 96.307753

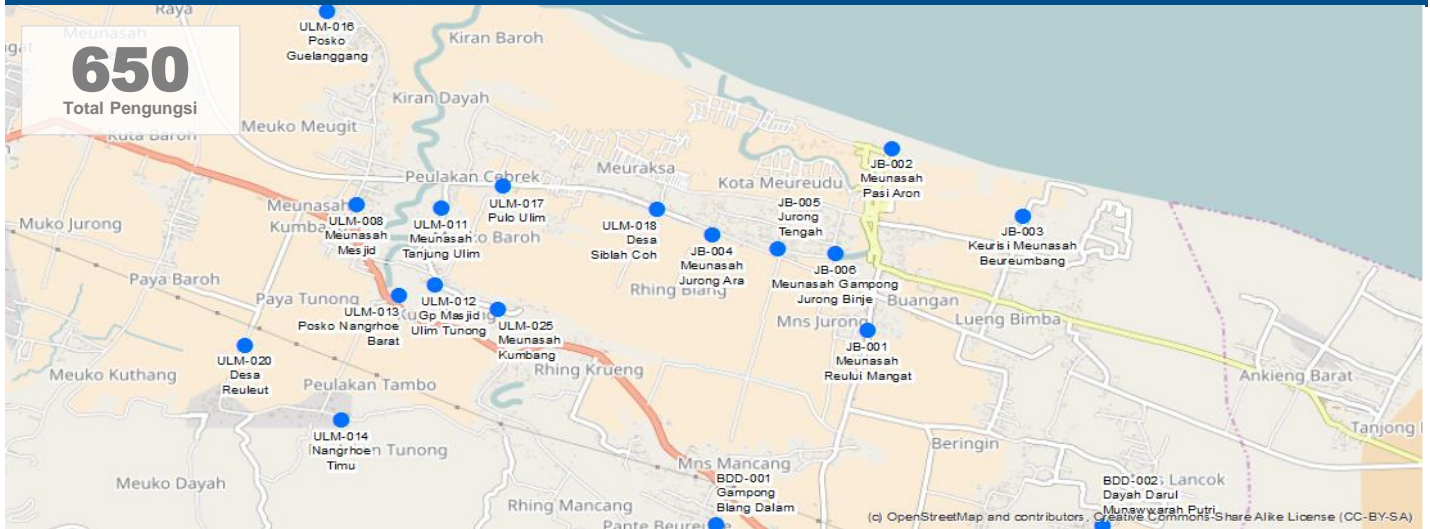

INFORMASI DEMOGRAFIK*				HUNTARA DAN BANTUAN NON PANGAN					KESEHATAN				
Age	Male	Female	Total	Persentase pengungsi terakomodasi oleh:					Masalah Utama	Tidak ada			
				Warga	Tenda	Pusat Kolektif	Lainnya	Total	Akses terhadap Fasilitas Kesehatan	<input checked="" type="checkbox"/>			
0-4	5	9	14	0%	0%	100%	0%	100%	Akses terhadap Bantuan Psikologis	<input checked="" type="checkbox"/>			
6-12	18	30	48	Kebutuhan Non Pangan Utama					Penyedia Layanan Kesehatan	Pemerintah			
13-17	99	115	214	Selimut, Tenda					Perawatan Ibu Hamil	<input checked="" type="checkbox"/>			
18-59	145	155	300	Kebutuhan Non Pangan Lainnya					PERLINDUNGAN				
60+	31	43	74	Genset, Instalasi Sumur Bor, Peralatan Mandi, Ht, Tenda Kapasitas 50 Org					Keamanan Tersedia	<input checked="" type="checkbox"/>			
Total	298	352	650						Masalah Keamanan di Pengungsian	<input checked="" type="checkbox"/>			
*Data Lapangan				AIR, SANITASI, DAN KEBERSIHAN					Masalah Keamanan di Pengungsian		<input checked="" type="checkbox"/>		
INFORMASI TEMPAT PENGUNSIAN				Sumber Air Utama	Di tempat pengungsian					Penyedia Keamanan	Pengungsi		
Mulai Beroperasi	07-12-2016			Sumber Air Minum	Air keran					Persepsi Tentang Keamanan (Merasa Aman)			
Lama Penggunaan	Tidak tahu			Toilet	Baik (bersih dan tidak berbau)					Laki-laki	Wanita	Anak-anak	
Klasifikasi Tempat	Tidak Terencana			Jumlah Toilet yang Berfungsi	2					<input checked="" type="checkbox"/>	<input checked="" type="checkbox"/>	<input checked="" type="checkbox"/>	
Kepemilikan	Pribadi/Swasta			Lokasi Toilet	Didalam Lokasi					Area Bermain Anak-anak	1		
Tipe	Pusat Kolektif			Penerangan Toilet	<input checked="" type="checkbox"/>					Lokasi Khusus Wanita	1		
Akomodasi	Didalam Gedung, Tenda Terpal			Pembuangan Sampah	Dibakar					PENDIDIKAN			
Akses	Dapat Diakses Kendaraan Roda 4			MAKANAN DAN NUTRISI					Akses Pendidikan Formal			<input checked="" type="checkbox"/>	
MANAJEMEN TEMPAT PENGUNSIAN				Sumber Utama Makanan	Distibusi bantuan					Akses Pendidikan Non Formal			<input checked="" type="checkbox"/>
Kepengurusan Tempat Pengungsian	<input checked="" type="checkbox"/>			KOMUNIKASI					Sumber Utama			Koordinator pos pengungsi	
Kategori Lembaga	Lembaga keagamaan			Akses ke Dapur	<input checked="" type="checkbox"/>					Mekanisme Penyampaian Keluhan			<input checked="" type="checkbox"/>
Keterlibatan Wanita	Kurang dari 25%			Ketersediaan Suplemen Tambahan Untuk:					Ibu Hamil atau Menyusui			<input checked="" type="checkbox"/>	
Untuk informasi lebih lanjut, silahkan hubungi: contact@bnpb.go.id				Anak-anak					Topik utama yang sering diminta diinformasikan			<input checked="" type="checkbox"/>	
									Lainnya			<input checked="" type="checkbox"/>	



JB-005

Profil Tempat Pengungsian

Jurong Tengah

Survey Date: December 16, 2016

Nama Pengurus: Muhammad Nur (085277581658)

Tgk. Muda Panglima, Jurong Tengah, Jangka Buya, Pidie Jaya

GPS: 5.224887 96.312007

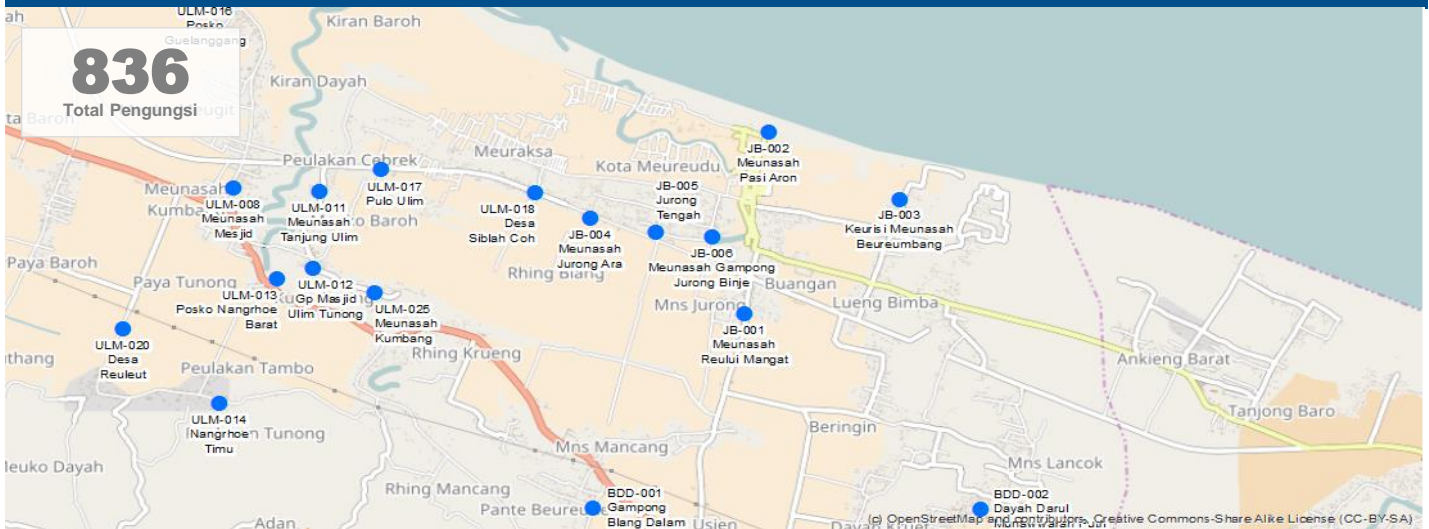

INFORMASI DEMOGRAFIK*				HUNTARA DAN BANTUAN NON PANGAN					KESEHATAN		
Age	Male	Female	Total	Persentase pengungsi terakomodasi oleh:					Masalah Utama	Pernapasan	
0-4	11	9	20	Warga	Tenda	Pusat Kolektif	Lainnya	Total	Akses terhadap Fasilitas Kesehatan	<input checked="" type="checkbox"/>	
6-12	32	38	70	0%	10%	90%	0%	100%	Akses terhadap Bantuan Psikologis	<input checked="" type="checkbox"/>	
13-17	88	98	186	Kebutuhan Non Pangan Utama					Penyedia Layanan Kesehatan	Pemerintah	
18-59	200	210	410	Tenda, Selimut					Perawatan Ibu Hamil	<input checked="" type="checkbox"/>	
60+	67	83	150	Kebutuhan Non Pangan Lainnya					PERLINDUNGAN		
Total	398	438	836	Obat Nyamuk/Kelambu, Terpal, Peralatan Mandi, Bahan Makanan					Keamanan Tersedia	<input checked="" type="checkbox"/>	
*Data Lapangan				AIR, SANITASI, DAN KEBERSIHAN					Masalah Keamanan di Pengungsian	<input checked="" type="checkbox"/>	
INFORMASI TEMPAT PENGUNSIAN				Sumber Air Utama	Di tempat pengungsian				Penyedia Keamanan	Pengungsi	
Mulai Beroperasi	07-12-2016			Sumber Air Minum	Pompa air/sumur				Persepsi Tentang Keamanan (Merasa Aman)		
Lama Penggunaan	Kurang dari 1 bulan			Toilet	Tidak terlalu baik (berbau dan tidak bersih)				Laki-laki	Wanita	Anak-anak
Klasifikasi Tempat	Terencana			Jumlah Toilet yang Berfungsi	2				<input checked="" type="checkbox"/>	<input checked="" type="checkbox"/>	<input checked="" type="checkbox"/>
Kepemilikan	Umum/Pemerintah			Lokasi Toilet	Didalam Lokasi				Area Bermain Anak-anak	1	
Tipe	Pusat Kolektif			Penerangan Toilet	<input checked="" type="checkbox"/>				Lokasi Khusus Wanita	1	
Akomodasi	Didalam Gedung			Pembuangan Sampah	Dibakar				PENDIDIKAN		
Akses	Dapat Diakses Kendaraan Roda 4			MAKANAN DAN NUTRISI					Akses Pendidikan Formal	<input checked="" type="checkbox"/>	
MANAJEMEN TEMPAT PENGUNSIAN				Sumber Utama Makanan	Dapur umum				Akses Pendidikan Non Formal	<input checked="" type="checkbox"/>	
Kepengurusan Tempat Pengungsian	<input checked="" type="checkbox"/>			Akses ke Dapur					<input checked="" type="checkbox"/>		
Kategori Lembaga	Lembaga keagamaan			Ketersediaan Suplemen Tambahan Untuk:					Sumber Utama	Koordinator pos pengungsi	
Keterlibatan Wanita	Kurang dari 50%			Ibu Hamil atau Menyusui	<input checked="" type="checkbox"/>				Mekanisme Penyampaian Keluhan	<input checked="" type="checkbox"/>	
Untuk informasi lebih lanjut, silahkan hubungi: contact@bnpb.go.id				Anak-anak	<input checked="" type="checkbox"/>				Topik utama yang sering diminta diinformasikan	Rencana pemulihan	



JB-006

Profil Tempat Pengungsian

Meunasah Gampong Jurong Binje

Survey Date: December 16, 2016

Nama Pengurus: Muchtar (085359497023)

Tgk. Diposong, Jurong Binje, Jangka Buya, Pidie Jaya

GPS: 5.224535 96.315729

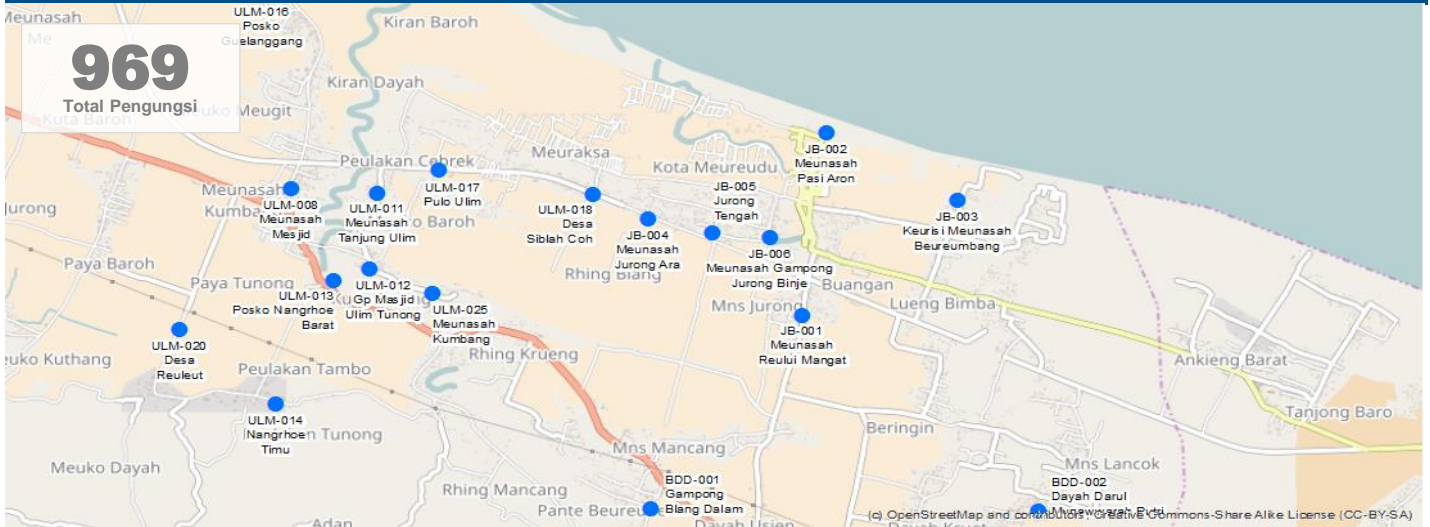

INFORMASI DEMOGRAFIK*				HUNTARA DAN BANTUAN NON PANGAN					KESEHATAN			
Age	Male	Female	Total	Persentase pengungsi terakomodasi oleh:					Masalah Utama	Lainnya		
0-4	8	13	21	Warga	Tenda	Pusat Kolektif	Lainnya	Total	Akses terhadap Fasilitas Kesehatan	<input checked="" type="checkbox"/>		
6-12	40	70	110	0%	0%	100%	0%	100%	Akses terhadap Bantuan Psikologis	<input checked="" type="checkbox"/>		
13-17	101	95	196	Kebutuhan Non Pangan Utama					Penyedia Layanan Kesehatan	Pemerintah		
18-59	275	261	536	Selimut, Karpet/Alas Tidur					Perawatan Ibu Hamil	<input checked="" type="checkbox"/>		
60+	35	71	106	Kebutuhan Non Pangan Lainnya					PERLINDUNGAN			
Total	459	510	969	Peralatan Mandi, Bahan Makanan Beras, Telur, Alat Masak					Keamanan Tersedia	<input checked="" type="checkbox"/>		
*Data Lapangan				AIR, SANITASI, DAN KEBERSIHAN					Masalah Keamanan di Pengungsian	<input checked="" type="checkbox"/>		
INFORMASI TEMPAT PENGUNSIAN				Sumber Air Utama	Di tempat pengungsian					Penyedia Keamanan	Pengungsi	
Mulai Beroperasi	08-12-2016			Sumber Air Minum	Pompa air/sumur					Persepsi Tentang Keamanan (Merasa Aman)		
Lama Penggunaan	Kurang dari 1 bulan			Toilet	Tidak terlalu baik (berbau dan tidak bersih)					Laki-laki	Wanita	Anak-anak
Klasifikasi Tempat	Terencana			Jumlah Toilet yang Berfungsi	5					<input checked="" type="checkbox"/>	<input checked="" type="checkbox"/>	<input checked="" type="checkbox"/>
Kepemilikan	Umum/Pemerintah			Lokasi Toilet	Didalam Lokasi					Area Bermain Anak-anak	1	
Tipe	Pusat Kolektif			Penerangan Toilet	<input checked="" type="checkbox"/>					Lokasi Khusus Wanita	1	
Akomodasi	Didalam Gedung, Tenda Terpal			Pembuangan Sampah	Dibakar					PENDIDIKAN		
Akses	Dapat Diakses Kendaraan Roda 4			MAKANAN DAN NUTRISI					Akses Pendidikan Formal	<input checked="" type="checkbox"/>		
MANAJEMEN TEMPAT PENGUNSIAN				Sumber Utama Makanan	Dapur umum					Akses Pendidikan Non Formal	<input checked="" type="checkbox"/>	
Kepengurusan Tempat Pengungsian	<input checked="" type="checkbox"/>			Akses ke Dapur					KOMUNIKASI			
Kategori Lembaga	Individu/swasta			Ketersediaan Suplemen Tambahan Untuk:					Sumber Utama	Koordinator pos pengungsi		
Keterlibatan Wanita	Kurang dari 50%			Ibu Hamil atau Menyusui	<input checked="" type="checkbox"/>					Mekanisme Penyampaian Keluhan		
Untuk informasi lebih lanjut, silahkan hubungi: contact@bnpb.go.id				Anak-anak	<input checked="" type="checkbox"/>					Topik utama yang sering diminta diinformasikan		
									Perlindungan dan keamanan			



Survey Date: December 14, 2016

Nama Pengurus: Khalilullah (085206748282)

Lancang Timu, Lancang, Kembang Tanjong, Pidie

GPS: 5.30895 96.060653

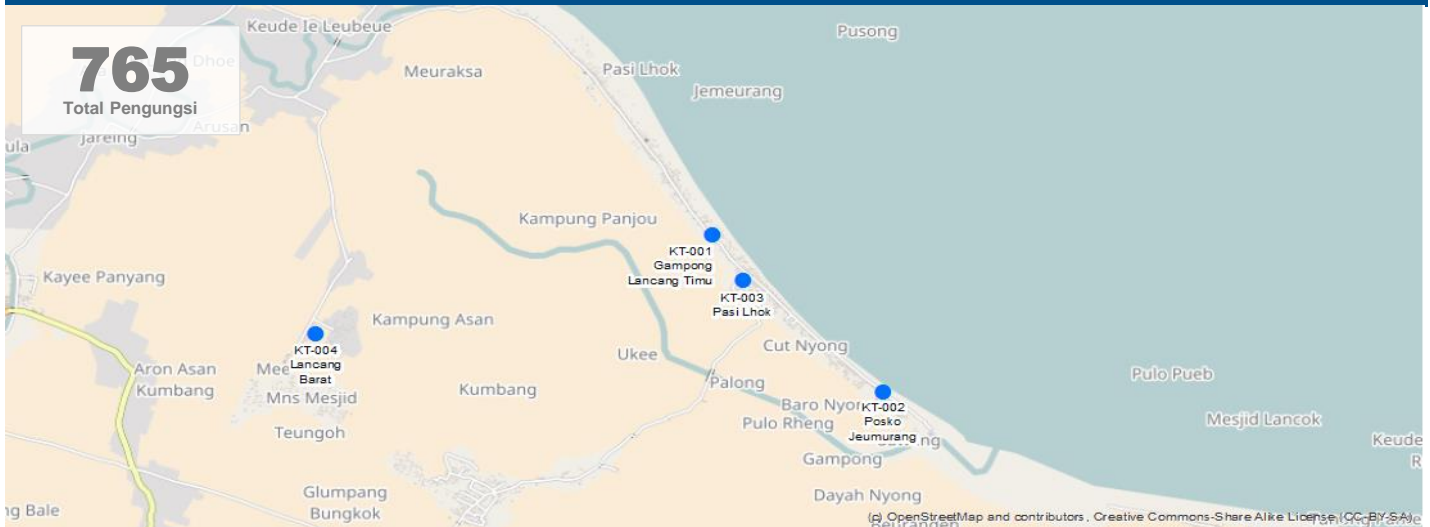

INFORMASI DEMOGRAFIK*				HUNTARA DAN BANTUAN NON PANGAN					KESEHATAN			
Age	Male	Female	Total	Persentase pengungsi terakomodasi oleh:					Masalah Utama	Lainnya		
0-4	10	13	23	Warga	Tenda	Pusat Kolektif	Lainnya	Total	Akses terhadap Fasilitas Kesehatan	<input checked="" type="checkbox"/>		
6-12	38	42	80	0%	0%	100%	0%	100%	Akses terhadap Bantuan Psikologis	<input checked="" type="checkbox"/>		
13-17	92	95	187	Kebutuhan Non Pangan Utama					Penyedia Layanan Kesehatan	Praktisi setempat		
18-59	164	188	352	Obat Nyamuk/Kelambu, Selimut					Perawatan Ibu Hamil	<input checked="" type="checkbox"/>		
60+	56	66	123	Kebutuhan Non Pangan Lainnya					PERLINDUNGAN			
Total	360	405	765	Alat Penerangan,					Keamanan Tersedia	<input checked="" type="checkbox"/>		
*Data Lapangan (Jenis Kelamin) dan Extrapolasi				AIR, SANITASI, DAN KEBERSIHAN					Masalah Keamanan di Pengungsian	<input checked="" type="checkbox"/>		
INFORMASI TEMPAT PENGUNGSIAN				Sumber Air Utama	Di tempat pengungsian				Penyedia Keamanan	Pengungsi		
Mulai Beroperasi	07-12-2016			Sumber Air Minum	Pompa air/sumur				Persepsi Tentang Keamanan (Merasa Aman)			
Lama Penggunaan	Tidak tahu			Toilet	Tidak terlalu baik (berbau dan tidak bersih)				Laki-laki	Wanita	Anak-anak	
Klasifikasi Tempat	Tidak terencana			Jumlah Toilet yang Berfungsi	0				<input checked="" type="checkbox"/>	<input checked="" type="checkbox"/>	<input checked="" type="checkbox"/>	
Kepemilikan	Umum/Pemerintah			Lokasi Toilet	Diluar Lokasi				Area Bermain Anak-anak	0		
Tipe	Pusat Kolektif			Penerangan Toilet	<input checked="" type="checkbox"/>				Lokasi Khusus Wanita	0		
Akomodasi	Didalam Gedung, Tenda Pabrik			Pembuangan Sampah	Dibakar				PENDIDIKAN			
Akses	Dapat Diakses Kendaraan Roda 4			MAKANAN DAN NUTRISI					Akses Pendidikan Formal	<input checked="" type="checkbox"/>		
MANAJEMEN TEMPAT PENGUNGSIAN				Sumber Utama Makanan	Lainnya					Akses Pendidikan Non Formal	<input checked="" type="checkbox"/>	
Kepengurusan Tempat Pengungsian	<input checked="" type="checkbox"/>			KOMUNIKASI					Sumber Utama	Koordinator pos pengungsi		
Kategori Lembaga	Individu/swasta			Akses ke Dapur	<input checked="" type="checkbox"/>				Mekanisme Penyampaian Keluhan	<input checked="" type="checkbox"/>		
Keterlibatan Wanita	Kurang dari 25%			Ketersediaan Suplemen Tambahan Untuk:					Ibu Hamil atau Menyusui	<input checked="" type="checkbox"/>	Topik utama yang sering diminta diinformasikan	
Untuk informasi lebih lanjut, silahkan hubungi: contact@bnpb.go.id				Anak-anak					<input checked="" type="checkbox"/>	Lainnya		



Survey Date: December 14, 2016

Nama Pengurus: Maimun

Teuku Dilimbot, Jeumurang, Kembang Tanjong, Pidie

GPS: 5.297728 96.071702

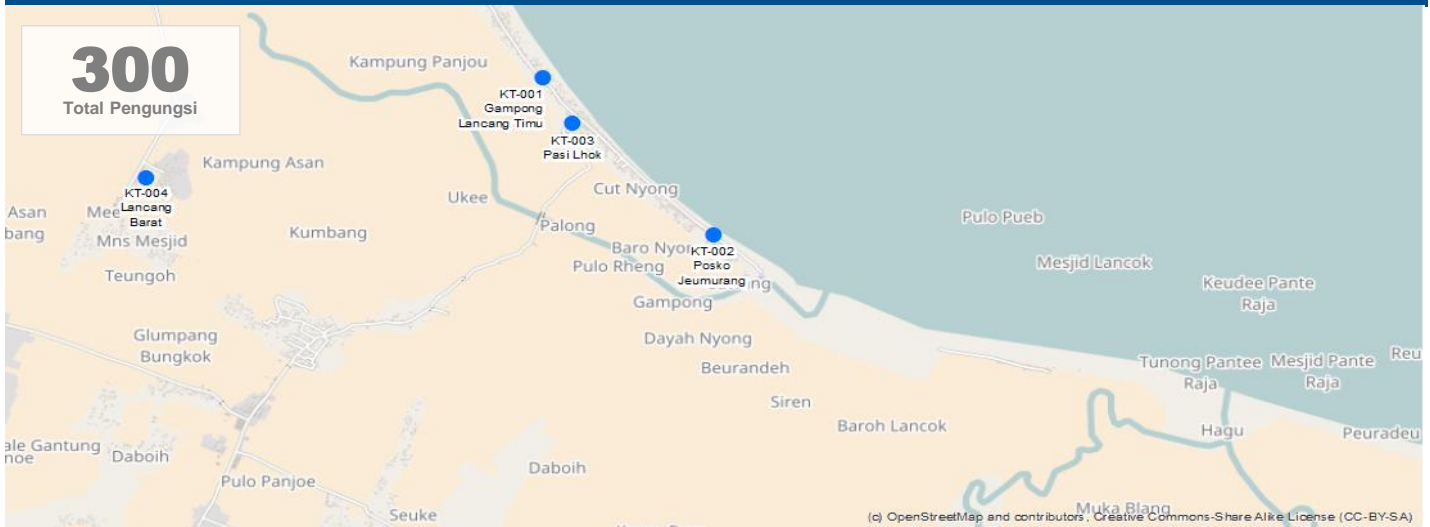

INFORMASI DEMOGRAFIK*				HUNTARA DAN BANTUAN NON PANGAN					KESEHATAN																			
Age	Male	Female	Total	Persentase pengungsi terakomodasi oleh:					Masalah Utama	Tidak ada																		
				Warga	Tenda	Pusat Kolektif	Lainnya	Total	Akses terhadap Fasilitas Kesehatan	<input checked="" type="checkbox"/>																		
0-4	4	5	9	0%	0%	0%	100%	100%	Akses terhadap Bantuan Psikologis	<input checked="" type="checkbox"/>																		
6-12	15	17	32	Kebutuhan Non Pangan Utama					Penyedia Layanan Kesehatan	Praktisi setempat																		
13-17	36	37	73	Obat Nyamuk/Kelambu, Tenda					Perawatan Ibu Hamil	<input checked="" type="checkbox"/>																		
18-59	64	74	138	Kebutuhan Non Pangan Lainnya					PERLINDUNGAN																			
60+	22	26	48						Keamanan Tersedia	<input checked="" type="checkbox"/>																		
Total	141	159	300						Masalah Keamanan di Pengungsian	<input checked="" type="checkbox"/>																		
*Data Lapangan (Jenis Kelamin) dan Extrapolasi				AIR, SANITASI, DAN KEBERSIHAN					Masalah Keamanan di Pengungsian		<input checked="" type="checkbox"/>																	
INFORMASI TEMPAT PENGUNSIAN				Sumber Air Utama					Di tempat pengungsian		Penyedia Keamanan	Masyarakat																
Mulai Beroperasi				09-12-2016					Sumber Air Minum					Pompa air/sumur		Persepsi Tentang Keamanan (Merasa Aman)												
Lama Penggunaan				Tidak tahu					Toilet					Tidak terlalu baik (berbau dan tidak bersih)		Laki-laki	Wanita	Anak-anak										
Klasifikasi Tempat				Tidak terencana					Jumlah Toilet yang Berfungsi					6					<input checked="" type="checkbox"/>	<input checked="" type="checkbox"/>	<input checked="" type="checkbox"/>							
Kepemilikan				Umum/Pemerintah					Lokasi Toilet					Diluar Lokasi					Area Bermain Anak-anak					0				
Tipe				Tenda Ditempat Terbuka					Penerangan Toilet					<input checked="" type="checkbox"/>					Lokasi Khusus Wanita					0				
Akomodasi				Tenda Pabrik, Lainnya					Pembuangan Sampah					Lainnya					PENDIDIKAN									
Akses				Dapat Diakses Kendaraan Roda 4					MAKANAN DAN NUTRISI					Akses Pendidikan Formal					<input checked="" type="checkbox"/>									
MANAJEMEN TEMPAT PENGUNSIAN				Sumber Utama Makanan					Tidak tahu					Akses Pendidikan Non Formal					<input checked="" type="checkbox"/>									
Kepengurusan Tempat Pengungsian				<input checked="" type="checkbox"/>					KOMUNIKASI					Sumber Utama					Koordinator pos pengungsi									
Kategori Lembaga				Individu/swasta					Akses ke Dapur					<input checked="" type="checkbox"/>					Mekanisme Penyampaian Keluhan					<input checked="" type="checkbox"/>				
Keterlibatan Wanita				Tidak ada					Ketersediaan Suplemen Tambahan Untuk:					Ibu Hamil atau Menyusui					<input checked="" type="checkbox"/>					Topik utama yang sering diminta diinformasikan				
									Anak-anak					<input checked="" type="checkbox"/>					Lainnya									



Untuk informasi lebih lanjut, silahkan hubungi: contact@bnpb.go.id



KT-003

Profil Tempat Pengungsian

Pasi Lhok

Gampong Pasi Lhok

Survey Date: December 14, 2016

Nama Pengurus: Helmi (085224804214)

Sentosa, Pasilhok, Kembang Tanjong, Pidie

GPS: 5.30568 96.062577

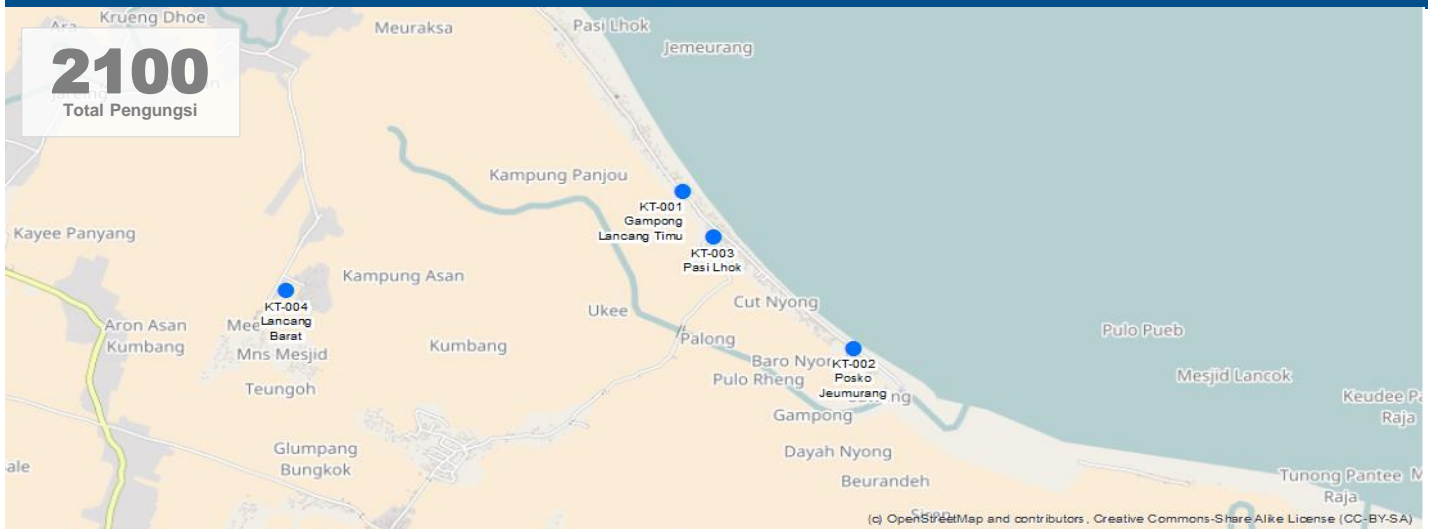

INFORMASI DEMOGRAFIK*				HUNTARA DAN BANTUAN NON PANGAN					KESEHATAN		
Age	Male	Female	Total	Persentase pengungsi terakomodasi oleh:					Masalah Utama	Lainnya	
0-4	28	36	64	Warga	Tenda	Pusat Kolektif	Lainnya	Total	Akses terhadap Fasilitas Kesehatan	<input checked="" type="checkbox"/>	
6-12	104	116	221	10%	0%	90%	0%	100%	Akses terhadap Bantuan Psikologis	<input checked="" type="checkbox"/>	
13-17	252	261	513	Kebutuhan Non Pangan Utama					Penyedia Layanan Kesehatan	Pemerintah	
18-59	448	518	966	Selimut, Tenda					Perawatan Ibu Hamil	<input checked="" type="checkbox"/>	
60+	155	182	336	Kebutuhan Non Pangan Lainnya					PERLINDUNGAN		
Total	987	1113	2100	Obat Nyamuk/Kelambu,					Keamanan Tersedia	<input checked="" type="checkbox"/>	
*Data Lapangan (Jenis Kelamin) dan Extrapolasi				AIR, SANITASI, DAN KEBERSIHAN					Masalah Keamanan di Pengungsian	<input checked="" type="checkbox"/>	
INFORMASI TEMPAT PENGUNGSIAN				Sumber Air Utama	Di tempat pengungsian				Penyedia Keamanan	Pengungsi	
Mulai Beroperasi	07-12-2016			Sumber Air Minum	Pompa air/sumur				Persepsi Tentang Keamanan (Merasa Aman)		
Lama Penggunaan	Tidak tahu			Toilet	Tidak terlalu baik (berbau dan tidak bersih)				Laki-laki	Wanita	Anak-anak
Klasifikasi Tempat	Tidak terencana			Jumlah Toilet yang Berfungsi	3				<input checked="" type="checkbox"/>	<input checked="" type="checkbox"/>	<input checked="" type="checkbox"/>
Kepemilikan	Umum/Pemerintah			Lokasi Toilet	Diluar Lokasi				Area Bermain Anak-anak	1	
Tipe	puran (Pusat Kolektif, Populasi Sekitar)			Penerangan Toilet	<input checked="" type="checkbox"/>				Lokasi Khusus Wanita	1	
Akomodasi	Didalam Gedung, Lainnya			Pembuangan Sampah	Dibakar				PENDIDIKAN		
Akses	Dapat Diakses Kendaraan Roda 4			MAKANAN DAN NUTRISI					Akses Pendidikan Formal	<input checked="" type="checkbox"/>	
MANAJEMEN TEMPAT PENGUNGSIAN				Sumber Utama Makanan	Lainnya				Akses Pendidikan Non Formal	<input checked="" type="checkbox"/>	
Kepengurusan Tempat Pengungsian	<input checked="" type="checkbox"/>			KOMUNIKASI					Sumber Utama	Koordinator pos pengungsi	
Kategori Lembaga	Masyarakat			Akses ke Dapur	<input checked="" type="checkbox"/>				Mekanisme Penyampaian Keluhan		
Keterlibatan Wanita	Tidak ada			Ketersediaan Suplemen Tambahan Untuk:					Ibu Hamil atau Menyusui	<input checked="" type="checkbox"/>	
Untuk informasi lebih lanjut, silahkan hubungi: contact@bnpb.go.id				Anak-anak					<input checked="" type="checkbox"/>	Topik utama yang sering diminta diinformasikan	
									<input checked="" type="checkbox"/>	Distribusi bantuan	



KT-004

Profil Tempat Pengungsian

Lancang Barat

Posko Lancang Barat

Survey Date: December 14, 2016

Nama Pengurus: Rizal

Lancang Barat, Lancang, Kembang Tanjung, Pidie

GPS: 5.301849 96.034771

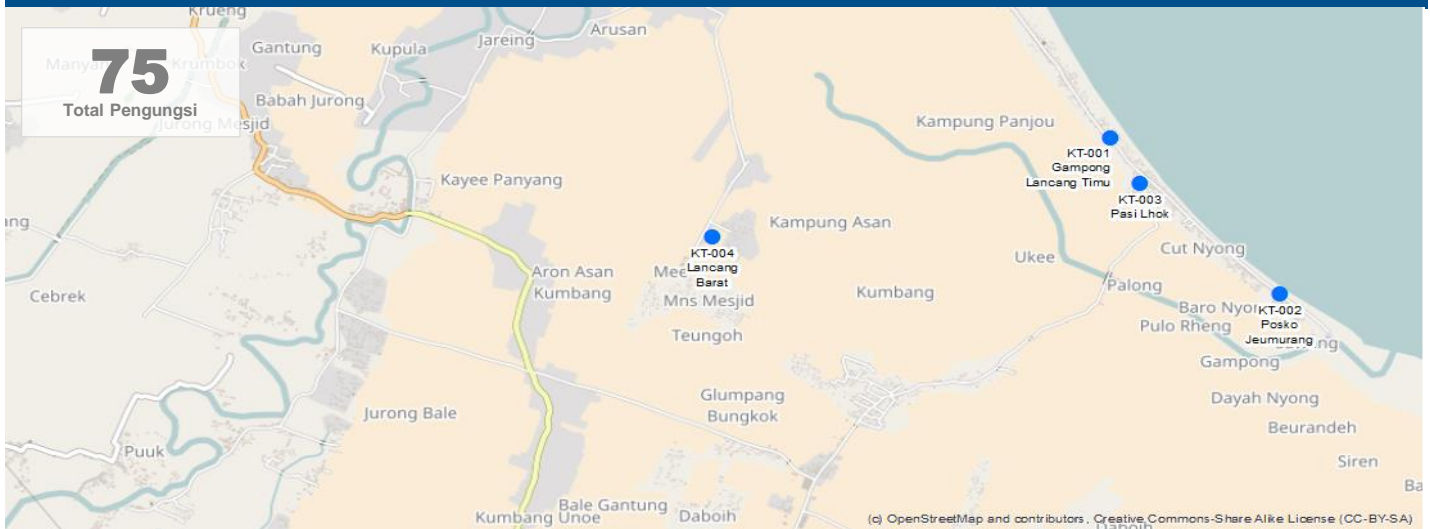

INFORMASI DEMOGRAFIK*				HUNTARA DAN BANTUAN NON PANGAN					KESEHATAN		
Age	Male	Female	Total	Persentase pengungsi terakomodasi oleh:					Masalah Utama	Lainnya	
0-4	1	1	2	Warga	Tenda	Pusat Kolektif	Lainnya	Total	Akses terhadap Fasilitas Kesehatan	<input checked="" type="checkbox"/>	
6-12	4	4	8	90%	0%	10%	0%	100%	Akses terhadap Bantuan Psikologis	<input type="checkbox"/>	
13-17	9	9	18	Kebutuhan Non Pangan Utama					Penyedia Layanan Kesehatan	Pemerintah	
18-59	16	19	35	Selimut, Obat Nyamuk/Kelambu					Perawatan Ibu Hamil	<input checked="" type="checkbox"/>	
60+	5	7	12	Kebutuhan Non Pangan Lainnya					PERLINDUNGAN		
Total	35	40	75	Karpas/Alas Tidur,					Keamanan Tersedia	<input checked="" type="checkbox"/>	
*Data Lapangan (Jenis Kelamin) dan Extrapolasi				AIR, SANITASI, DAN KEBERSIHAN					Masalah Keamanan di Pengungsian	<input type="checkbox"/>	
INFORMASI TEMPAT PENGUNSIAN				Sumber Air Utama	Di tempat pengungsian				Penyedia Keamanan	Masyarakat	
Mulai Beroperasi	07-12-2016			Sumber Air Minum	Pompa air/sumur				Persepsi Tentang Keamanan (Merasa Aman)		
Lama Penggunaan	Tidak tahu			Toilet	Tidak terlalu baik (berbau dan tidak bersih)				Laki-laki	Wanita	Anak-anak
Klasifikasi Tempat	Tidak terencana			Jumlah Toilet yang Berfungsi	0				<input checked="" type="checkbox"/>	<input checked="" type="checkbox"/>	<input checked="" type="checkbox"/>
Kepemilikan	Umum/Pemerintah			Lokasi Toilet	Tidak Tahu				Area Bermain Anak-anak	1	
Tipe	puran (Pusat Kolektif, Populasi Sekitar)			Penerangan Toilet	<input type="checkbox"/>				Lokasi Khusus Wanita	0	
Akomodasi	Didalam Gedung			Pembuangan Sampah	Dibakar				PENDIDIKAN		
Akses	Dapat Diakses Kendaraan Roda 4			MAKANAN DAN NUTRISI					Akses Pendidikan Formal	<input checked="" type="checkbox"/>	
MANAJEMEN TEMPAT PENGUNSIAN				Sumber Utama Makanan	Lainnya				Akses Pendidikan Non Formal	<input checked="" type="checkbox"/>	
Kepengurusan Tempat Pengungsian	<input checked="" type="checkbox"/>			Akses ke Dapur					KOMUNIKASI		
Kategori Lembaga	Masyarakat			Ketersediaan Suplemen Tambahan Untuk:					Sumber Utama	Lainnya	
Keterlibatan Wanita	Tidak ada			Ibu Hamil atau Menyusui					Mekanisme Penyampaian Keluhan		
				Anak-anak					Topik utama yang sering diminta diinformasikan		
Untuk informasi lebih lanjut, silahkan hubungi: contact@bnpb.go.id									Lainnya		



Survey Date: December 14, 2016

Nama Pengurus: Fadli (081230476090)

Lancang Teungoh, Lancang, Kembang Tanjong, Pidie

GPS: 5.1847 96.328

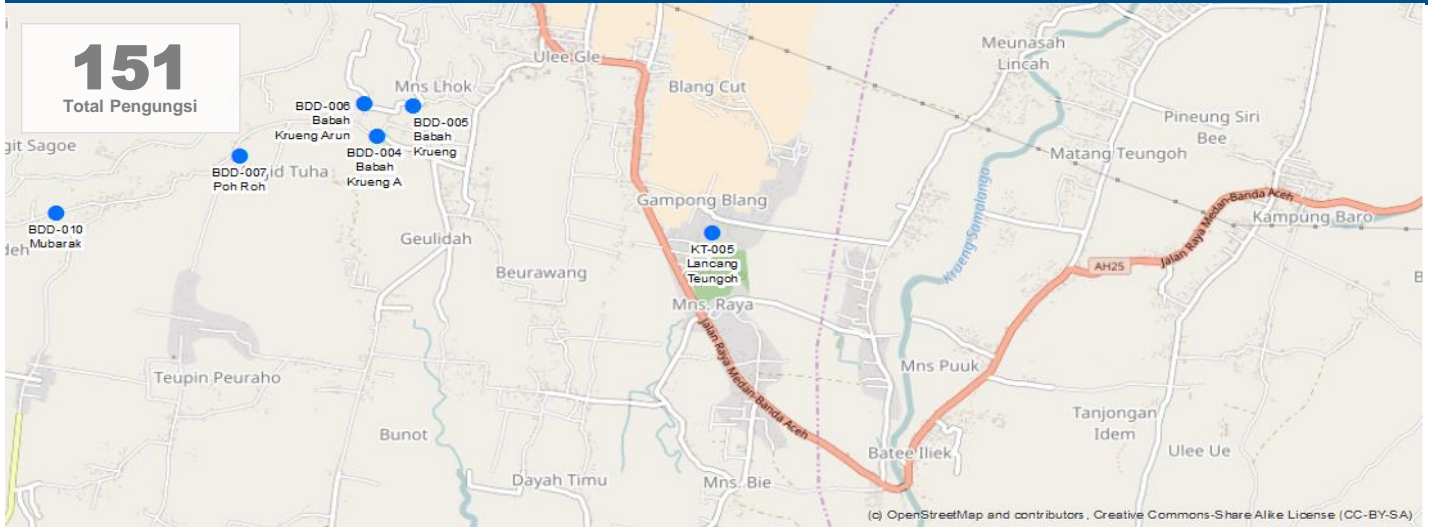

INFORMASI DEMOGRAFIK*				HUNTARA DAN BANTUAN NON PANGAN					KESEHATAN		
Age	Male	Female	Total	Persentase pengungsi terakomodasi oleh:					Masalah Utama	Tidak ada	
				Warga	Tenda	Pusat Kolektif	Lainnya	Total	Akses terhadap Fasilitas Kesehatan	<input checked="" type="checkbox"/>	
0-4	2	3	5	0%	0%	30%	70%	100%	Akses terhadap Bantuan Psikologis	<input checked="" type="checkbox"/>	
6-12	8	8	16	Kebutuhan Non Pangan Utama					Penyedia Layanan Kesehatan	Pemerintah	
13-17	18	19	37	Selimut, Obat Nyamuk/Kelambu					Perawatan Ibu Hamil	<input checked="" type="checkbox"/>	
18-59	32	37	69	Kebutuhan Non Pangan Lainnya					PERLINDUNGAN		
60+	11	13	24	Karpets/Alas Tidur,					Keamanan Tersedia	<input checked="" type="checkbox"/>	
Total	71	80	151	AIR, SANITASI, DAN KEBERSIHAN					Masalah Keamanan di Pengungsian	<input checked="" type="checkbox"/>	
*Data Lapangan (Jenis Kelamin) dan Extrapolasi				Sumber Air Utama	Di tempat pengungsian				Penyedia Keamanan	Pengungsi	
INFORMASI TEMPAT PENGUNSIAN				Sumber Air Minum	Pompa air/sumur				Persepsi Tentang Keamanan (Merasa Aman)		
Mulai Beroperasi	07-12-2016			Toilet	Tidak terlalu baik (berbau dan tidak bersih)				Laki-laki	Wanita	Anak-anak
Lama Penggunaan	Kurang dari 1 bulan			Jumlah Toilet yang Berfungsi	0				<input checked="" type="checkbox"/>	<input checked="" type="checkbox"/>	<input checked="" type="checkbox"/>
Klasifikasi Tempat	Tidak terencana			Lokasi Toilet	Diluar Lokasi				Area Bermain Anak-anak	1	
Kepemilikan	Umum/Pemerintah			Penerangan Toilet	<input checked="" type="checkbox"/>				Lokasi Khusus Wanita	0	
Tipe	Pusat Kolektif			Pembuangan Sampah	Dibakar				PENDIDIKAN		
Akomodasi	Didalam Gedung, Lainnya			MAKANAN DAN NUTRISI					Akses Pendidikan Formal	<input checked="" type="checkbox"/>	
Akses	Dapat Diakses Kendaraan Roda 4			Sumber Utama Makanan	Lainnya				Akses Pendidikan Non Formal	<input checked="" type="checkbox"/>	
MANAJEMEN TEMPAT PENGUNSIAN				KOMUNIKASI					Sumber Utama	Lainnya	
Kepengurusan Tempat Pengungsian	<input checked="" type="checkbox"/>			Akses ke Dapur	<input checked="" type="checkbox"/>				Sumber Utama	Lainnya	
Kategori Lembaga	Masyarakat			Ketersediaan Suplemen Tambahan Untuk:					Mekanisme Penyampaian Keluhan	<input checked="" type="checkbox"/>	
Keterlibatan Wanita	Tidak ada			Ibu Hamil atau Menyusui	<input checked="" type="checkbox"/>				Topik utama yang sering diminta diinformasikan	Distribusi bantuan	
				Anak-anak	<input checked="" type="checkbox"/>						



Untuk informasi lebih lanjut, silahkan hubungi: contact@bnpb.go.id



Survey Date: December 14, 2016

Nama Pengurus:

Meunasah Jurong, Meunasah Jurong, Meurah Dua, Pidie Jaya

GPS: 5.25397 96.259288

1266
Total Pengungsi

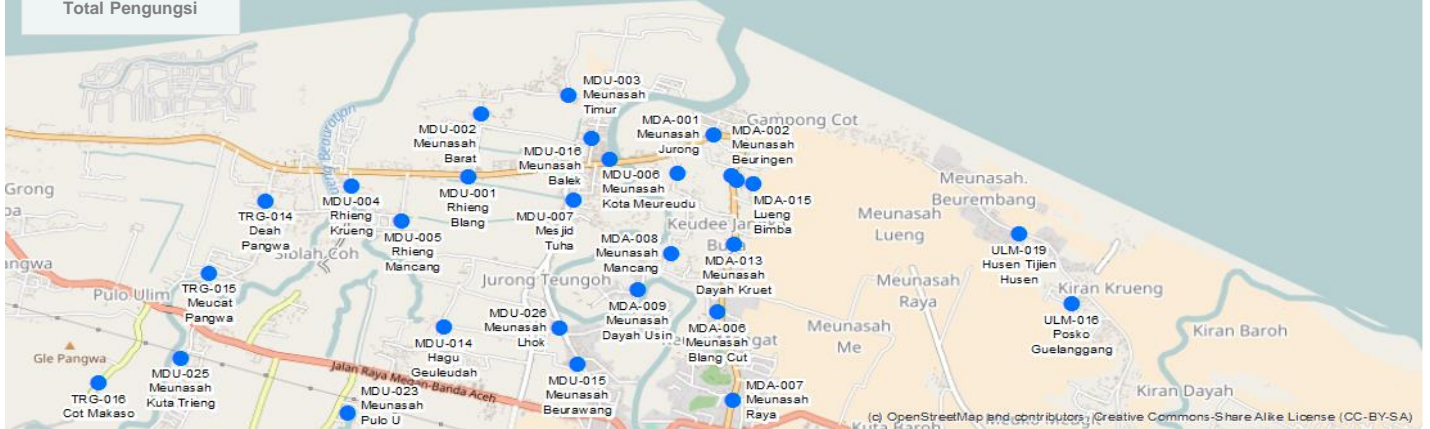

INFORMASI DEMOGRAFIK*				HUNTARA DAN BANTUAN NON PANGAN					KESEHATAN				
Age	Male	Female	Total	Persentase pengungsi terakomodasi oleh:					Masalah Utama	Tidak ada			
				Warga	Tenda	Pusat Kolektif	Lainnya	Total	Akses terhadap Fasilitas Kesehatan	<input checked="" type="checkbox"/>			
0-4	17	17	34	0%	0%	0%	100%	100%	Akses terhadap Bantuan Psikologis	<input checked="" type="checkbox"/>			
6-12	85	85	170	Kebutuhan Non Pangan Utama					Penyedia Layanan Kesehatan	Pemerintah			
13-17	190	227	417	'					Perawatan Ibu Hamil	<input checked="" type="checkbox"/>			
18-59	200	375	575	Kebutuhan Non Pangan Lainnya					PERLINDUNGAN				
60+	30	40	70	'					Keamanan Tersedia	<input checked="" type="checkbox"/>			
Total	522	744	1266	AIR, SANITASI, DAN KEBERSIHAN					Masalah Keamanan di Pengungsian	<input checked="" type="checkbox"/>			
*Data Lapangan				Sumber Air Utama					Di tempat pengungsian	Penyedia Keamanan	Pengungsi		
INFORMASI TEMPAT PENGUNSIAN				Sumber Air Minum					Persepsi Tentang Keamanan (Merasa Aman)				
Mulai Beroperasi	08-12-2016			Toilet					Tidak terlalu baik (berbau dan tidak bersih)	Laki-laki	Wanita	Anak-anak	
Lama Penggunaan	Kurang dari 1 bulan			Jumlah Toilet yang Berfungsi					3	<input checked="" type="checkbox"/>	<input checked="" type="checkbox"/>	<input checked="" type="checkbox"/>	
Klasifikasi Tempat	Tidak Terencana			Lokasi Toilet					Diluar Lokasi	Area Bermain Anak-anak			
Kepemilikan	Umum/Pemerintah			Penerangan Toilet					<input checked="" type="checkbox"/>	Lokasi Khusus Wanita			
Tipe	Pusat Kolektif			Pembuangan Sampah					Ditimbun	PENDIDIKAN			
Akomodasi	Didalam Gedung, Tenda Pabrik			MAKANAN DAN NUTRISI					Akses Pendidikan Formal				
Akses	Dapat Diakses Kendaraan Roda 4			Sumber Utama Makanan					Dapur umum				
MANAJEMEN TEMPAT PENGUNSIAN				Kepengurusan Tempat Pengungsian					<input checked="" type="checkbox"/>	KOMUNIKASI			
Kategori Lembaga	Pemerintah			Akses ke Dapur					<input checked="" type="checkbox"/>	Sumber Utama	Lainnya		
Keterlibatan Wanita	Kurang dari 25%			Ketersediaan Suplemen Tambahan Untuk:					Mekanisme Penyampaian Keluhan				
Untuk informasi lebih lanjut, silahkan hubungi: contact@bnpb.go.id				Ibu Hamil atau Menyusui					<input checked="" type="checkbox"/>	Topik utama yang sering diminta diinformasikan			
				Anak-anak					<input checked="" type="checkbox"/>	Lainnya			



MDA-004

Profil Tempat Pengungsian

Meunasah Rheng

Survey Date: December 15, 2016

Nama Pengurus:

Dusun Rheng, Geunteng, Meurah Dua, Pidie Jaya

GPS: 5.22581 96.257591

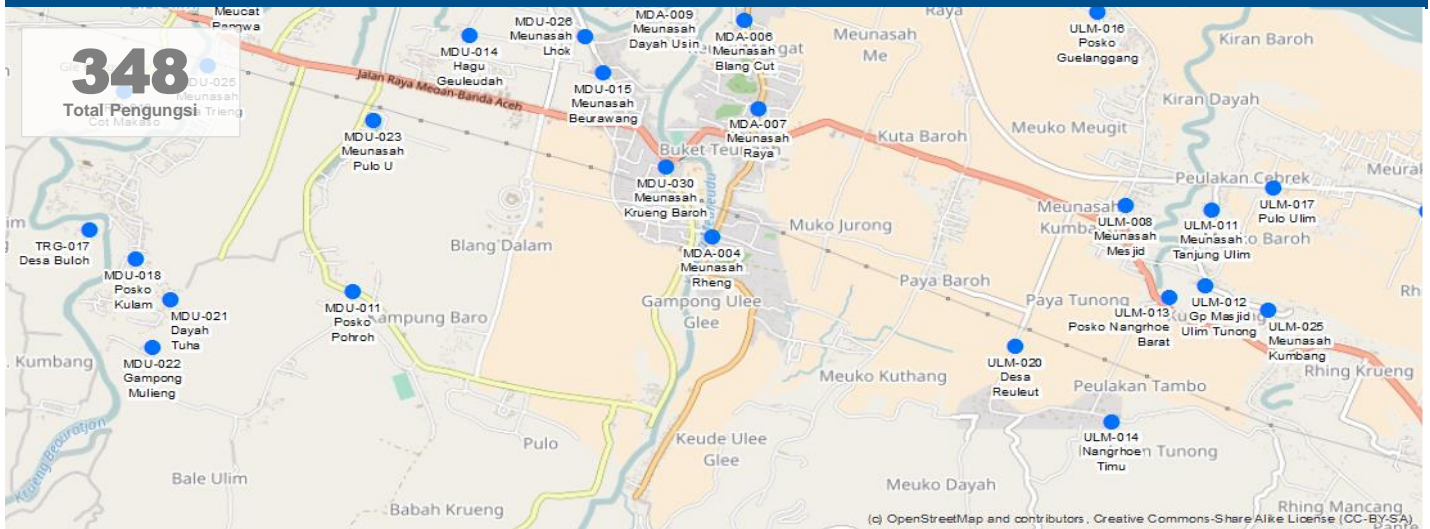

INFORMASI DEMOGRAFIK*				HUNTARA DAN BANTUAN NON PANGAN					KESEHATAN			
Age	Male	Female	Total	Persentase pengungsi terakomodasi oleh:					Masalah Utama	Tidak ada		
0-4	3	2	5	Warga	Tenda	Pusat Kolektif	Lainnya	Total	Akses terhadap Fasilitas Kesehatan	<input checked="" type="checkbox"/>		
6-12	25	20	45	0%	100%	0%	0%	100%	Akses terhadap Bantuan Psikologis	<input checked="" type="checkbox"/>		
13-17	43	58	101	Kebutuhan Non Pangan Utama					Penyedia Layanan Kesehatan	Pemerintah		
18-59	85	73	158	Karpet/Alas Tidur, Selimut					Perawatan Ibu Hamil	<input checked="" type="checkbox"/>		
60+	15	24	39	Kebutuhan Non Pangan Lainnya					PERLINDUNGAN			
Total	171	177	348	Pakaian,					Keamanan Tersedia	<input checked="" type="checkbox"/>		
*Data Lapangan				AIR, SANITASI, DAN KEBERSIHAN					Masalah Keamanan di Pengungsian			<input checked="" type="checkbox"/>
INFORMASI TEMPAT PENGUNSIAN				Sumber Air Utama	Di tempat pengungsian				Penyedia Keamanan	Pengungsi		
Mulai Beroperasi	09-12-2016			Sumber Air Minum	Sungai				Persepsi Tentang Keamanan (Merasa Aman)			
Lama Penggunaan	Kurang dari 1 bulan			Toilet	Tidak ada jamban				Laki-laki	Wanita	Anak-anak	
Klasifikasi Tempat	Tidak Terencana			Jumlah Toilet yang Berfungsi	2				<input checked="" type="checkbox"/>	<input checked="" type="checkbox"/>	<input checked="" type="checkbox"/>	
Kepemilikan	Pribadi/Swasta			Lokasi Toilet	Diluar Lokasi				Area Bermain Anak-anak	0		
Tipe	Tenda Ditempat Terbuka			Penerangan Toilet	<input checked="" type="checkbox"/>				Lokasi Khusus Wanita	0		
Akomodasi	Didalam Gedung			Pembuangan Sampah	Dibakar				PENDIDIKAN			
Akses	Dapat Diakses Kendaraan Roda 4			MAKANAN DAN NUTRISI					Akses Pendidikan Formal	<input checked="" type="checkbox"/>		
MANAJEMEN TEMPAT PENGUNSIAN				Sumber Utama Makanan	Dapur umum				Akses Pendidikan Non Formal	<input checked="" type="checkbox"/>		
Kepengurusan Tempat Pengungsian	<input checked="" type="checkbox"/>			KOMUNIKASI					Sumber Utama	Koordinator pos pengungsi		
Kategori Lembaga	Pemerintah			Akses ke Dapur	<input checked="" type="checkbox"/>				Mekanisme Penyampaian Keluhan			<input checked="" type="checkbox"/>
Keterlibatan Wanita	Kurang dari 25%			Ketersediaan Suplemen Tambahan Untuk:					Topik utama yang sering diminta diinformasikan			
Untuk informasi lebih lanjut, silahkan hubungi: contact@bnpb.go.id				Ibu Hamil atau Menyusui	<input checked="" type="checkbox"/>				Akses terhadap pelayanan			
				Anak-anak	<input checked="" type="checkbox"/>							



MDA-006

Profil Tempat Pengungsian

Meunasah Blang Cut

Survey Date: December 15, 2016

Nama Pengurus: Muhammad Jamil Geuchik (085311458076)

Pocut Rayeuk, Meunasah Blang Cut, Meurah Dua, Pidie Jaya

GPS: 5.241288 96.259603

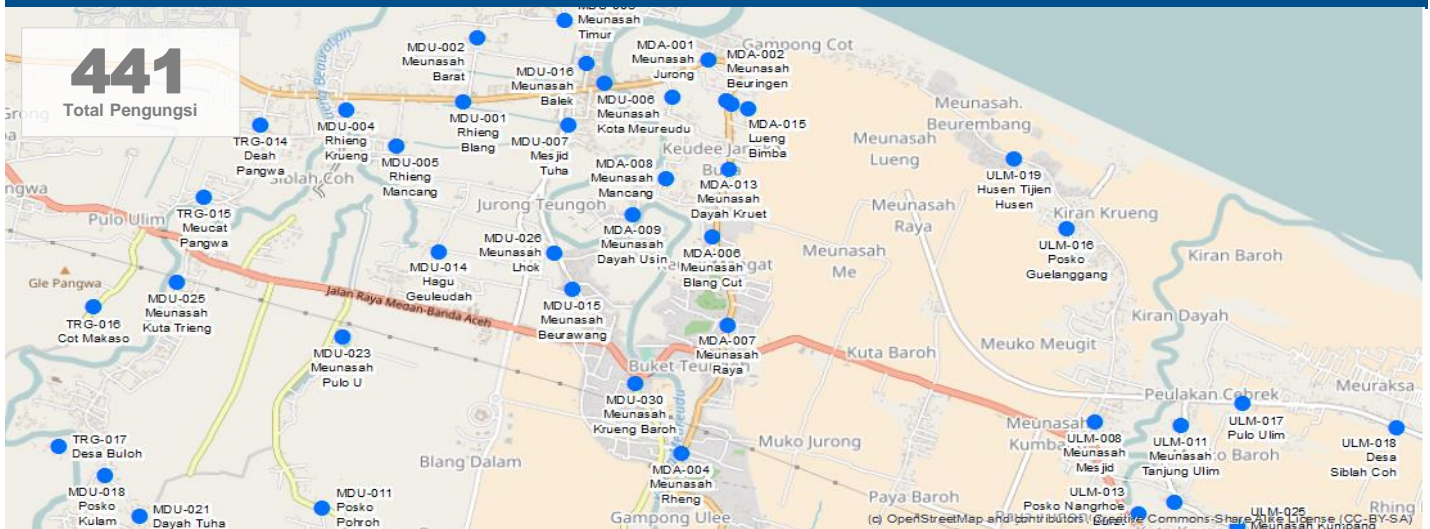

INFORMASI DEMOGRAFIK*				HUNTARA DAN BANTUAN NON PANGAN					KESEHATAN		
Age	Male	Female	Total	Persentase pengungsi terakomodasi oleh:					Masalah Utama	Tidak ada	
0-4	6	7	13	Warga	Tenda	Pusat Kolektif	Lainnya	Total	Akses terhadap Fasilitas Kesehatan	<input checked="" type="checkbox"/>	
6-12	23	24	46	90%	10%	0%	0%	100%	Akses terhadap Bantuan Psikologis	<input type="checkbox"/>	
13-17	55	53	108	Kebutuhan Non Pangan Utama					Penyedia Layanan Kesehatan	Praktisi setempat	
18-59	98	105	203	Tenda, Peralatan Memasak					Perawatan Ibu Hamil	<input checked="" type="checkbox"/>	
60+	34	37	71	Kebutuhan Non Pangan Lainnya					PERLINDUNGAN		
Total	215	226	441	Selimut,					Keamanan Tersedia	<input checked="" type="checkbox"/>	
<i>*Data Lapangan (Jenis Kelamin) dan Extrapolasi</i>				AIR, SANITASI, DAN KEBERSIHAN					Masalah Keamanan di Pengungsian		
INFORMASI TEMPAT PENGUNSIAN				Sumber Air Utama	Di tempat pengungsian				Penyedia Keamanan	Komunitas setempat	
Mulai Beroperasi				Sumber Air Minum	Pompa air/sumur				Persepsi Tentang Keamanan (Merasa Aman)		
Lama Penggunaan				Toilet	Tidak dapat digunakan				Laki-laki	Wanita	Anak-anak
Klasifikasi Tempat				Jumlah Toilet yang Berfungsi					<input checked="" type="checkbox"/>	<input checked="" type="checkbox"/>	<input checked="" type="checkbox"/>
Kepemilikan				Lokasi Toilet					Area Bermain Anak-anak		
Tipe				Penerangan Toilet					Lokasi Khusus Wanita		
Akomodasi				Pembuangan Sampah					Dibakar		
Akses				MAKANAN DAN NUTRISI					Akses Pendidikan Formal		
MANAJEMEN TEMPAT PENGUNSIAN				Sumber Utama Makanan					Akses Pendidikan Non Formal		
Kepengurusan Tempat Pengungsian				Dapur umum					KOMUNIKASI		
Kategori Lembaga				Akses ke Dapur					Sumber Utama	Koordinator pos pengungsi	
Keterlibatan Wanita				Ketersediaan Suplemen Tambahan Untuk:					Mekanisme Penyampaian Keluhan		
				Ibu Hamil atau Menyusui					<input checked="" type="checkbox"/>		
Untuk informasi lebih lanjut, silahkan hubungi: contact@bnpb.go.id				Anak-anak					<input type="checkbox"/>		
									Topik utama yang sering diminta diinformasikan		
									Distribusi bantuan		



MDA-007

Profil Tempat Pengungsian

Meunasah Raya

Survey Date: December 15, 2016

Nama Pengurus: Miswar (0811688026)

Dsn Meurahu, Meunasah Raya, Meurah Dua, Pidie Jaya

GPS: 5.235 96.260556

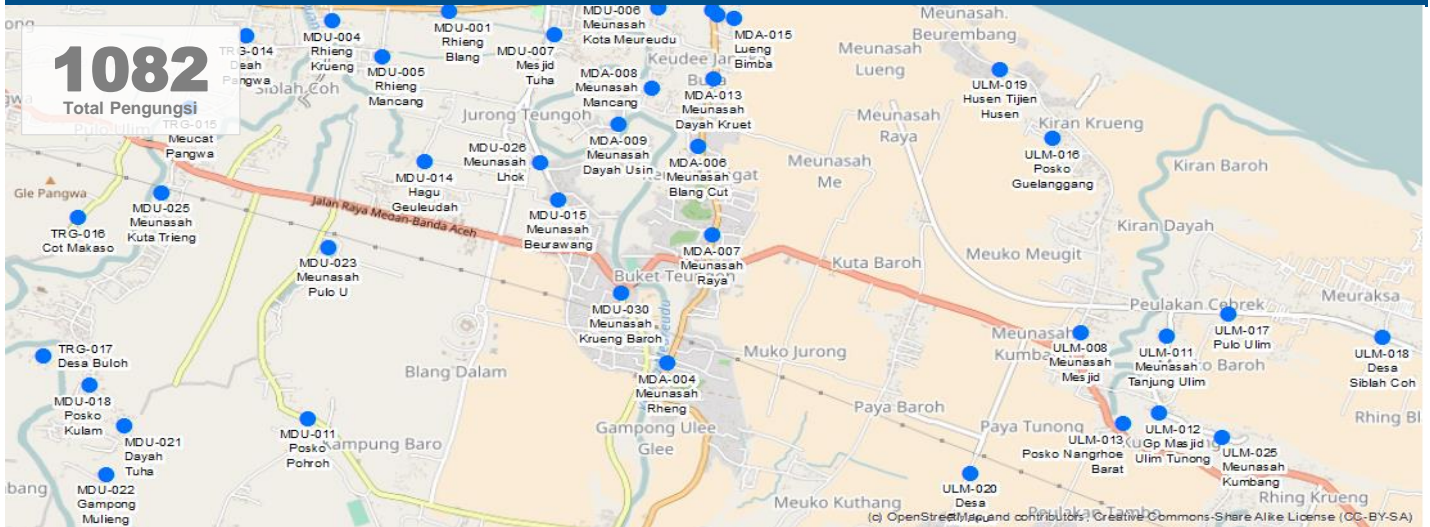

INFORMASI DEMOGRAFIK*				HUNTARA DAN BANTUAN NON PANGAN					KESEHATAN		
Age	Male	Female	Total	Persentase pengungsi terakomodasi oleh:					Masalah Utama	Pernapasan	
0-4	16	17	33	Warga	Tenda	Pusat Kolektif	Lainnya	Total	Akses terhadap Fasilitas Kesehatan	<input checked="" type="checkbox"/>	
6-12	59	55	114	0%	80%	20%	0%	100%	Akses terhadap Bantuan Psikologis	<input type="checkbox"/>	
13-17	142	123	265	Kebutuhan Non Pangan Utama					Penyedia Layanan Kesehatan	Pemerintah	
18-59	253	244	497	Selimut, Tenda					Perawatan Ibu Hamil	<input type="checkbox"/>	
60+	87	86	173	Kebutuhan Non Pangan Lainnya					PERLINDUNGAN		
Total	557	525	1082	Terpal,					Keamanan Tersedia	<input checked="" type="checkbox"/>	
*Data Lapangan (Jenis Kelamin) dan Extrapolasi				AIR, SANITASI, DAN KEBERSIHAN					Masalah Keamanan di Pengungsian	<input type="checkbox"/>	
INFORMASI TEMPAT PENGUNSIAN				Sumber Air Utama	Di tempat pengungsian				Penyedia Keamanan	Komunitas setempat	
Mulai Beroperasi	07-12-2016			Sumber Air Minum	Pompa air/sumur				Persepsi Tentang Keamanan (Merasa Aman)		
Lama Penggunaan	Kurang dari 1 bulan			Toilet	Tidak dapat digunakan				Laki-laki	Wanita	Anak-anak
Klasifikasi Tempat	Terencana			Jumlah Toilet yang Berfungsi	4				<input checked="" type="checkbox"/>	<input checked="" type="checkbox"/>	<input checked="" type="checkbox"/>
Kepemilikan	Umum/Pemerintah			Lokasi Toilet	Diluar Lokasi				Area Bermain Anak-anak	0	
Tipe	Pusat Kolektif			Penerangan Toilet	<input type="checkbox"/>				Lokasi Khusus Wanita	1	
Akomodasi	Didalam Gedung, Tenda Terpal			Pembuangan Sampah	Dibakar				PENDIDIKAN		
Akses	Dapat Diakses Kendaraan Roda 4			MAKANAN DAN NUTRISI					Akses Pendidikan Formal	<input type="checkbox"/>	
MANAJEMEN TEMPAT PENGUNSIAN				Sumber Utama Makanan	Dapur umum				Akses Pendidikan Non Formal	<input type="checkbox"/>	
Kepengurusan Tempat Pengungsian	<input checked="" type="checkbox"/>			Akses ke Dapur					<input checked="" type="checkbox"/>		
Kategori Lembaga	Lembaga adat			Ketersediaan Suplemen Tambahan Untuk:					Sumber Utama	Koordinator pos pengungsi	
Keterlibatan Wanita	Kurang dari 25%			Ibu Hamil atau Menyusui					<input checked="" type="checkbox"/>		
				Anak-anak					<input checked="" type="checkbox"/>		
Untuk informasi lebih lanjut, silahkan hubungi: contact@bnpb.go.id									Topik utama yang sering diminta diinformasikan Akses terhadap pelayanan		



MDA-008

Profil Tempat Pengungsian

Meunasah Mancang

Survey Date: December 16, 2016

Nama Pengurus:

Lambidok, Gampong Meunasah Mancang, Meurah Dua, Pidie Jaya

GPS: 5.245462 96.256571

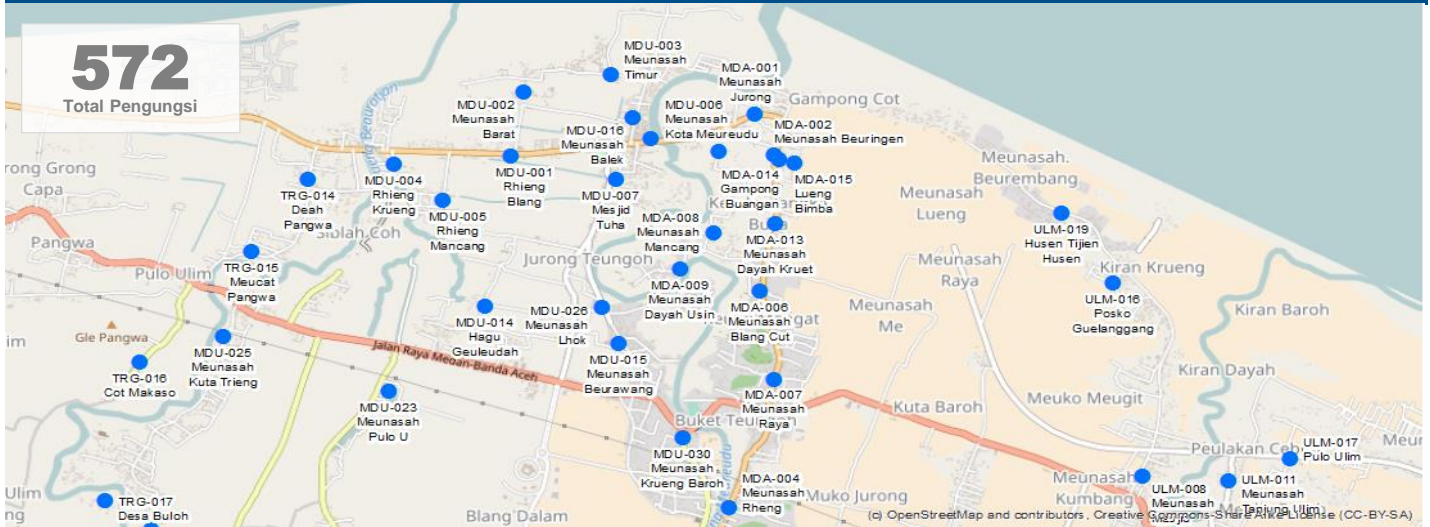

INFORMASI DEMOGRAFIK*				HUNTARA DAN BANTUAN NON PANGAN					KESEHATAN					
Age	Male	Female	Total	Persentase pengungsi terakomodasi oleh:					Masalah Utama	Pernapasan				
0-4	0	0	0	Warga	Tenda	Pusat Kolektif	Lainnya	Total	Akses terhadap Fasilitas Kesehatan	<input checked="" type="checkbox"/>				
6-12	48	48	96	0%	50%	50%	0%	100%	Akses terhadap Bantuan Psikologis	<input checked="" type="checkbox"/>				
13-17	58	58	116	Kebutuhan Non Pangan Utama					Penyedia Layanan Kesehatan	Lainnya				
18-59	90	90	180	Selimut, Karpet/Alas Tidur					Perawatan Ibu Hamil	<input checked="" type="checkbox"/>				
60+	90	90	180	Kebutuhan Non Pangan Lainnya					PERLINDUNGAN					
Total	286	286	572	Sumber Api Untuk Memasak, Stock Bahan Makanan Cukup Untuk 2 Hari Saja					Keamanan Tersedia	<input checked="" type="checkbox"/>				
*Data Lapangan				AIR, SANITASI, DAN KEBERSIHAN					Masalah Keamanan di Pengungsian <input checked="" type="checkbox"/>					
INFORMASI TEMPAT PENGUNSIAN				Sumber Air Utama		Di tempat pengungsian			Penyedia Keamanan			Pengungsi		
Mulai Beroperasi				07-12-2016		Sumber Air Minum		Pompa air/sumur			Persepsi Tentang Keamanan (Merasa Aman)			
Lama Penggunaan				Kurang dari 1 bulan		Toilet		Baik (bersih dan tidak berbau)			Laki-laki	Wanita	Anak-anak	
Klasifikasi Tempat				Terencana		Jumlah Toilet yang Berfungsi		8			<input checked="" type="checkbox"/>	<input checked="" type="checkbox"/>	<input checked="" type="checkbox"/>	
Kepemilikan				Umum/Pemerintah		Lokasi Toilet		Didalam Lokasi			Area Bermain Anak-anak		0	
Tipe				Pusat Kolektif		Penerangan Toilet		<input checked="" type="checkbox"/>			Lokasi Khusus Wanita		0	
Akomodasi				Didalam Gedung		Pembuangan Sampah		Dibakar			PENDIDIKAN			
Akses				Dapat Diakses Kendaraan Roda 4		MAKANAN DAN NUTRISI					Akses Pendidikan Formal <input checked="" type="checkbox"/>			
MANAJEMEN TEMPAT PENGUNSIAN				Sumber Utama Makanan		Dapur umum			Akses Pendidikan Non Formal <input checked="" type="checkbox"/>					
Kepengurusan Tempat Pengungsian				<input checked="" type="checkbox"/>		KOMUNIKASI					Sumber Utama			Koordinator pos pengungsi
Kategori Lembaga				Pemerintah		Akses ke Dapur		<input checked="" type="checkbox"/>			Mekanisme Penyampaian Keluhan			<input checked="" type="checkbox"/>
Keterlibatan Wanita				Kurang dari 50%		Ketersediaan Suplemen Tambahan Untuk:					Topik utama yang sering diminta diinformasikan			<input checked="" type="checkbox"/>
				Untuk informasi lebih lanjut, silahkan hubungi: contact@bnpb.go.id		Ibu Hamil atau Menyusui		<input checked="" type="checkbox"/>			Akses terhadap pelayanan			
						Anak-anak		<input checked="" type="checkbox"/>						



MDA-009

Profil Tempat Pengungsian

Meunasah Dayah Usin

Survey Date: December 16, 2016

Nama Pengurus:

Dayah, Dayah Usen, Meurah Dua, Pidie Jaya

GPS: 5.242891 96.254417

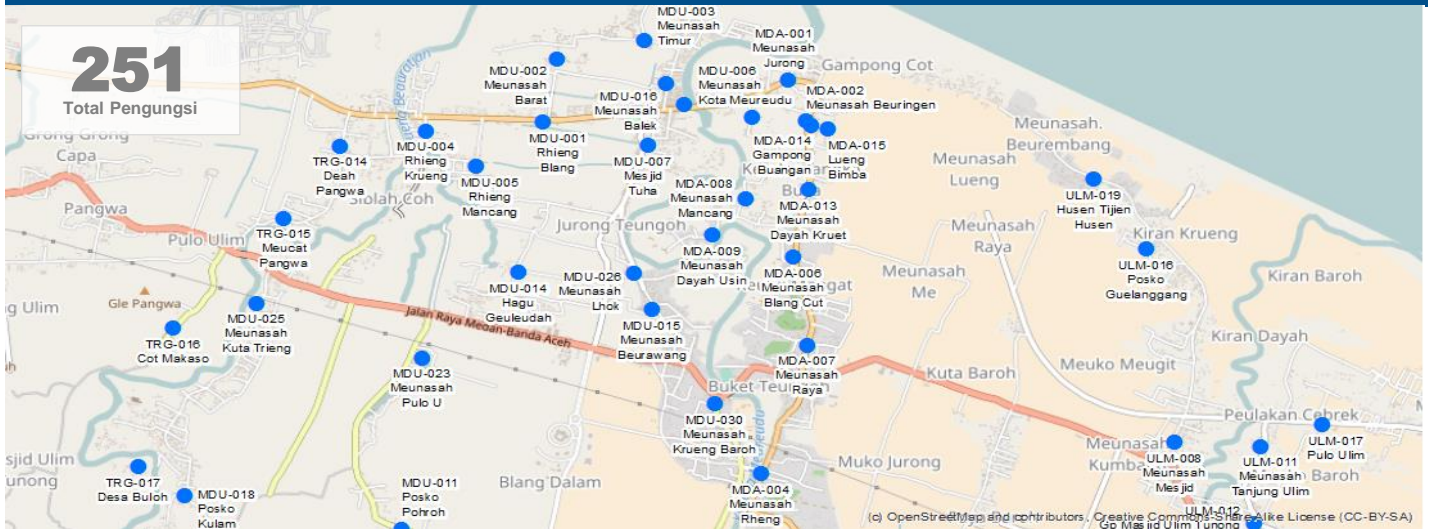

INFORMASI DEMOGRAFIK*				HUNTARA DAN BANTUAN NON PANGAN					KESEHATAN																
Age	Male	Female	Total	Persentase pengungsi terakomodasi oleh:					Masalah Utama	Lainnya															
0-4	3	1	4	Warga	Tenda	Pusat Kolektif	Lainnya	Total	Akses terhadap Fasilitas Kesehatan	<input checked="" type="checkbox"/>															
6-12	7	10	17	0%	0%	100%	0%	100%	Akses terhadap Bantuan Psikologis	<input checked="" type="checkbox"/>															
13-17	34	25	59	Kebutuhan Non Pangan Utama					Penyedia Layanan Kesehatan	Pemerintah															
18-59	69	65	134	Sumber Api Untuk Memasak, Pampers					Perawatan Ibu Hamil	<input checked="" type="checkbox"/>															
60+	16	21	37	Kebutuhan Non Pangan Lainnya					PERLINDUNGAN																
Total	129	122	251	,					Keamanan Tersedia	<input checked="" type="checkbox"/>															
*Data Lapangan				AIR, SANITASI, DAN KEBERSIHAN					Masalah Keamanan di Pengungsian			<input checked="" type="checkbox"/>													
INFORMASI TEMPAT PENGUNSIAN				Sumber Air Utama					Di tempat pengungsian			Penyedia Keamanan	Pengungsi												
Mulai Beroperasi				07-12-2016					Sumber Air Minum					Pompa air/sumur			Persepsi Tentang Keamanan (Merasa Aman)								
Lama Penggunaan				Kurang dari 1 bulan					Toilet					Tidak terlalu baik (berbau dan tidak bersih)			Laki-laki	Wanita	Anak-anak						
Klasifikasi Tempat				Tidak Terencana					Jumlah Toilet yang Berfungsi					4			<input checked="" type="checkbox"/>	<input checked="" type="checkbox"/>	<input checked="" type="checkbox"/>						
Kepemilikan				Umum/Pemerintah					Lokasi Toilet					Didalam Lokasi			Area Bermain Anak-anak			0					
Tipe				Pusat Kolektif					Penerangan Toilet					<input checked="" type="checkbox"/>			Lokasi Khusus Wanita			0					
Akomodasi				Didalam Gedung					Pembuangan Sampah					Dibakar			PENDIDIKAN								
Akses				Dapat Diakses Kendaraan Roda 4					MAKANAN DAN NUTRISI					Akses Pendidikan Formal						<input checked="" type="checkbox"/>					
MANAJEMEN TEMPAT PENGUNSIAN				Sumber Utama Makanan					Dapur umum					Akses Pendidikan Non Formal						<input checked="" type="checkbox"/>					
Kepengurusan Tempat Pengungsian				<input checked="" type="checkbox"/>					Akses ke Dapur					<input checked="" type="checkbox"/>			KOMUNIKASI								
Kategori Lembaga				Pemerintah					Ketersediaan Suplemen Tambahan Untuk:					Sumber Utama						Teman/kerabat dan keluarga					
Keterlibatan Wanita				Kurang dari 75%					Ibu Hamil atau Menyusui					<input checked="" type="checkbox"/>			Mekanisme Penyampaian Keluhan						<input checked="" type="checkbox"/>		
				Untuk informasi lebih lanjut, silahkan hubungi: contact@bnpb.go.id					Anak-anak					<input checked="" type="checkbox"/>			Topik utama yang sering diminta diinformasikan						Lainnya		



Survey Date: December 16, 2016

Nama Pengurus:

Padat Karya, Sarah Mane, Meurah Dua, Pidie Jaya

GPS: 5.175704 96.242989

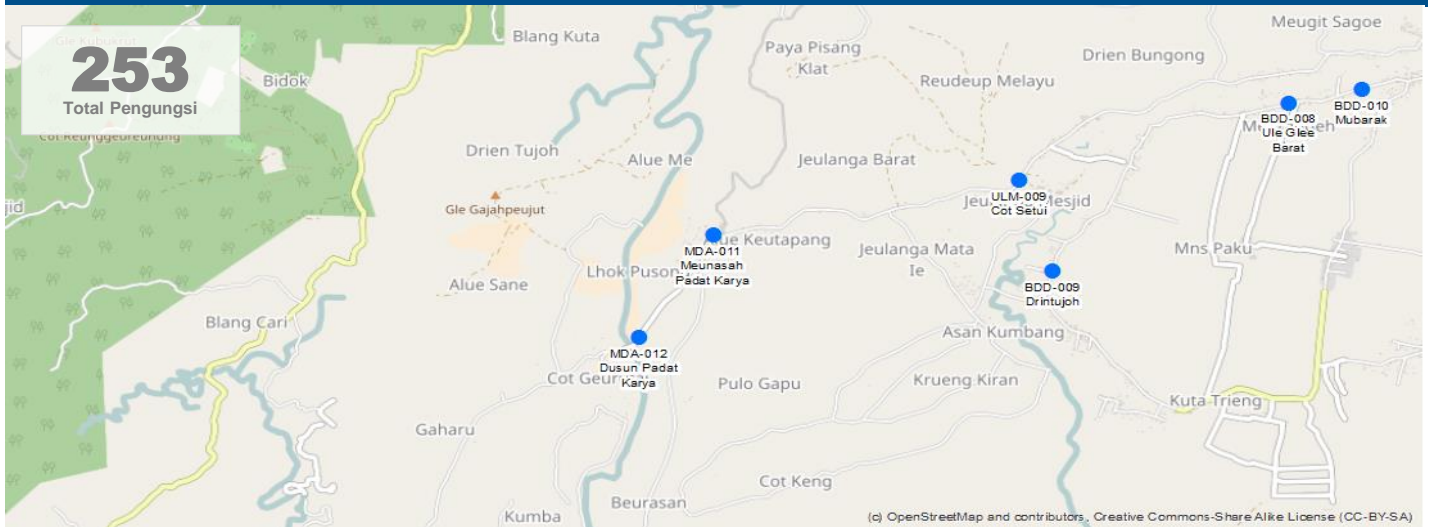

INFORMASI DEMOGRAFIK*				HUNTARA DAN BANTUAN NON PANGAN					KESEHATAN			
Age	Male	Female	Total	Persentase pengungsi terakomodasi oleh:					Masalah Utama	Tidak ada		
				Warga	Tenda	Pusat Kolektif	Lainnya	Total	Akses terhadap Fasilitas Kesehatan	<input checked="" type="checkbox"/>		
0-4	1	4	5	10%	90%	0%	0%	100%	Akses terhadap Bantuan Psikologis	<input type="checkbox"/>		
6-12	17	21	38	Kebutuhan Non Pangan Utama					Penyedia Layanan Kesehatan	Pemerintah		
13-17	29	33	62	Selimut, Obat Nyamuk/Kelambu					Perawatan Ibu Hamil	<input checked="" type="checkbox"/>		
18-59	67	76	143	Kebutuhan Non Pangan Lainnya					PERLINDUNGAN			
60+	3	2	5	<small>Pakaian, Sudah Diberikan Tenda, Pampers, Tikar, Bantuan Dari Pemerintah Pmi Dan Bsmi. Butuh Peralatan Sehat</small>					Keamanan Tersedia	<input checked="" type="checkbox"/>		
Total	117	136	253	AIR, SANITASI, DAN KEBERSIHAN					Masalah Keamanan di Pengungsian	<input checked="" type="checkbox"/>		
*Data Lapangan				Sumber Air Utama	Di tempat pengungsian					Penyedia Keamanan	Pengungsi	
INFORMASI TEMPAT PENGUNSIAN				Sumber Air Minum	Pompa air/sumur					Persepsi Tentang Keamanan (Merasa Aman)		
Mulai Beroperasi	07-12-2016			Toilet	Tidak ada jamban					Laki-laki	Wanita	Anak-anak
Lama Penggunaan	Kurang dari 1 bulan			Jumlah Toilet yang Berfungsi	0					<input checked="" type="checkbox"/>	<input checked="" type="checkbox"/>	<input checked="" type="checkbox"/>
Klasifikasi Tempat	Tidak Terencana			Lokasi Toilet	Diluar Lokasi					Area Bermain Anak-anak	1	
Kepemilikan	Umum/Pemerintah			Penerangan Toilet	<input type="checkbox"/>					Lokasi Khusus Wanita	0	
Tipe	Tenda Ditempat Terbuka			Pembuangan Sampah	Dibakar					PENDIDIKAN		
Akomodasi	Tenda Pabrik			MAKANAN DAN NUTRISI					Akses Pendidikan Formal	<input checked="" type="checkbox"/>		
Akses	Dapat Diakses Kendaraan Roda 4			Sumber Utama Makanan	Dapur umum					Akses Pendidikan Non Formal	<input checked="" type="checkbox"/>	
MANAJEMEN TEMPAT PENGUNSIAN				KOMUNIKASI					Sumber Utama	Koordinator pos pengungsi		
Kepengurusan Tempat Pengungsian	<input checked="" type="checkbox"/>			Akses ke Dapur	<input checked="" type="checkbox"/>					Mekanisme Penyampaian Keluhan	<input checked="" type="checkbox"/>	
Kategori Lembaga	Masyarakat			Ketersediaan Suplemen Tambahan Untuk:						Ibu Hamil atau Menyusui	<input checked="" type="checkbox"/>	
Keterlibatan Wanita	Tidak ada			Ibu Hamil atau Menyusui	<input checked="" type="checkbox"/>					Anak-anak	<input checked="" type="checkbox"/>	
Untuk informasi lebih lanjut, silahkan hubungi: contact@bnpb.go.id									Topik utama yang sering diminta diinformasikan	0		



Survey Date: December 16, 2016

Nama Pengurus:

Padat Karya, Sarah Mane, Meurah Dua, Pidie Jaya

GPS: 5.168335 96.238188

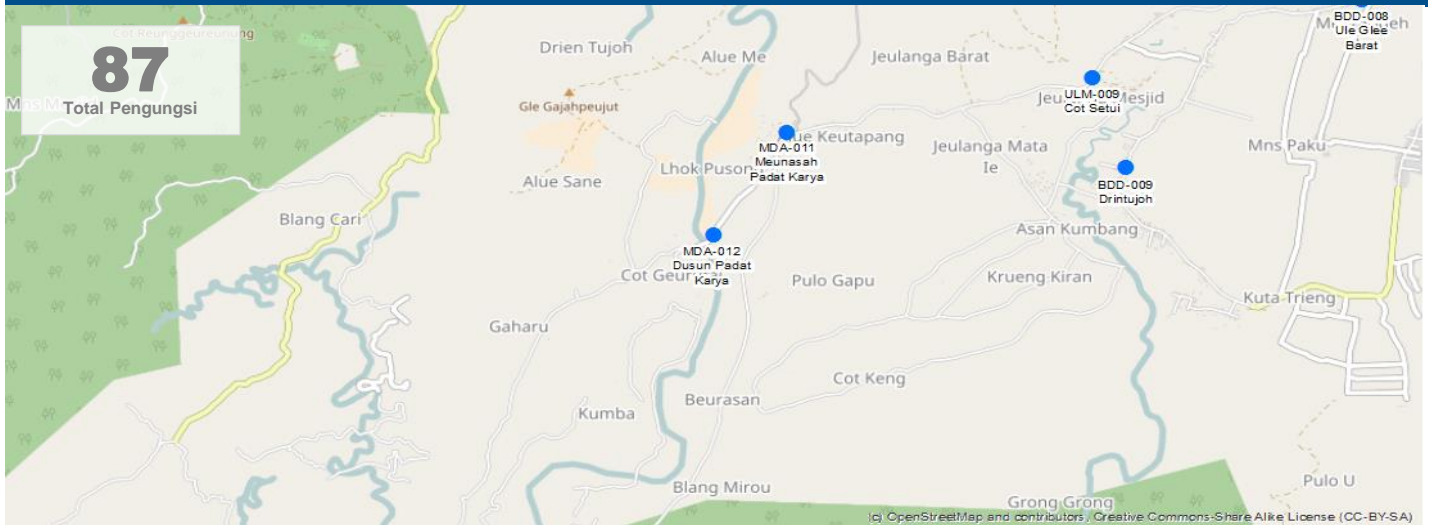

INFORMASI DEMOGRAFIK*				HUNTARA DAN BANTUAN NON PANGAN					KESEHATAN				
Age	Male	Female	Total	Persentase pengungsi terakomodasi oleh:					Masalah Utama	Tidak ada			
				Warga	Tenda	Pusat Kolektif	Lainnya	Total	Akses terhadap Fasilitas Kesehatan	<input type="checkbox"/>			
0-4	1	6	7	100%	0%	0%	0%	100%	Akses terhadap Bantuan Psikologis	<input checked="" type="checkbox"/>			
6-12	10	12	22	Kebutuhan Non Pangan Utama					Penyedia Layanan Kesehatan	Pemerintah			
13-17	16	12	28	Selimut, Obat Nyamuk/Kelambu					Perawatan Ibu Hamil	<input checked="" type="checkbox"/>			
18-59	10	7	17	Kebutuhan Non Pangan Lainnya					PERLINDUNGAN				
60+	5	8	13	Peralatan Memasak,					Keamanan Tersedia	<input checked="" type="checkbox"/>			
Total	42	45	87						AIR, SANITASI, DAN KEBERSIHAN				
*Data Lapangan				Sumber Air Utama					Diluar tempat pengungsian	Penyedia Keamanan	Pengungsi		
INFORMASI TEMPAT PENGUNSIAN				Sumber Air Minum					Persepsi Tentang Keamanan (Merasa Aman)				
Mulai Beroperasi	09-12-2016			Toilet					Tidak ada jamban	Laki-laki	Wanita	Anak-anak	
Lama Penggunaan	Kurang dari 1 bulan			Jumlah Toilet yang Berfungsi					0	<input checked="" type="checkbox"/>	<input checked="" type="checkbox"/>	<input checked="" type="checkbox"/>	
Klasifikasi Tempat	Tidak Terencana			Lokasi Toilet					Diluar Lokasi	Area Bermain Anak-anak	0		
Kepemilikan	Pribadi/Swasta			Penerangan Toilet					<input type="checkbox"/>	Lokasi Khusus Wanita	0		
Tipe	Tenda Ditempat Terbuka			Pembuangan Sampah					Tidak tersistem	PENDIDIKAN			
Akomodasi	Didalam Gedung			MAKANAN DAN NUTRISI					Akses Pendidikan Formal			<input checked="" type="checkbox"/>	
Akses	Dapat Diakses Kendaraan Roda 4			Sumber Utama Makanan					Dapur umum			Akses Pendidikan Non Formal	<input checked="" type="checkbox"/>
MANAJEMEN TEMPAT PENGUNSIAN				Kepengurusan Tempat Pengungsian					<input checked="" type="checkbox"/>	KOMUNIKASI			
Kategori Lembaga	Pemerintah			Akses ke Dapur					<input checked="" type="checkbox"/>	Sumber Utama	Koordinator pos pengungsi		
Keterlibatan Wanita	Kurang dari 25%			Ketersediaan Suplemen Tambahan Untuk:					Mekanisme Penyampaian Keluhan			<input checked="" type="checkbox"/>	
Untuk informasi lebih lanjut, silahkan hubungi: contact@bnpb.go.id				Ibu Hamil atau Menyusui					<input checked="" type="checkbox"/>	Topik utama yang sering diminta diinformasikan			
				Anak-anak					<input checked="" type="checkbox"/>	Bantuan lainnya			



Survey Date: December 16, 2016

Nama Pengurus: M Hasan Yusuf (085277730902)

Tingkeum, Dayah Kruet, Meurah Dua, Pidie Jaya

GPS: 5.246135 96.260637

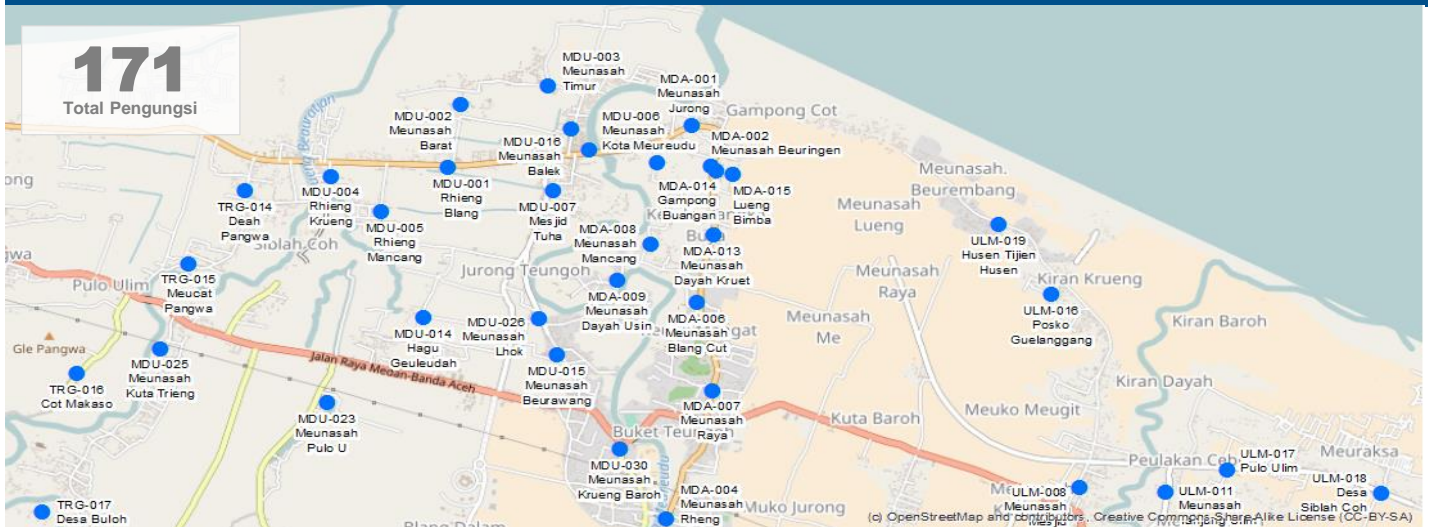

INFORMASI DEMOGRAFIK*				HUNTARA DAN BANTUAN NON PANGAN					KESEHATAN			
Age	Male	Female	Total	Persentase pengungsi terakomodasi oleh:					Masalah Utama	Pernapasan		
0-4	0	1	1	Warga	Tenda	Pusat Kolektif	Lainnya	Total	Akses terhadap Fasilitas Kesehatan	<input checked="" type="checkbox"/>		
6-12	7	10	17	0%	100%	0%	0%	100%	Akses terhadap Bantuan Psikologis	<input type="checkbox"/>		
13-17	31	34	65	Kebutuhan Non Pangan Utama					Penyedia Layanan Kesehatan	Pemerintah		
18-59	40	40	80	Selimut, Obat Nyamuk/Kelambu					Perawatan Ibu Hamil	<input checked="" type="checkbox"/>		
60+	5	3	8	Kebutuhan Non Pangan Lainnya					PERLINDUNGAN			
Total	83	88	171	Karpets/Alas Tidur, Perlengkapan Shalat Belum Ada Yg Memberi					Keamanan Tersedia	<input checked="" type="checkbox"/>		
*Data Lapangan				AIR, SANITASI, DAN KEBERSIHAN					Masalah Keamanan di Pengungsian	<input type="checkbox"/>		
INFORMASI TEMPAT PENGUNGSIAN				Sumber Air Utama	Di tempat pengungsian				Penyedia Keamanan	Pengungsi		
Mulai Beroperasi	08-12-2016			Sumber Air Minum	Pompa air/sumur				Persepsi Tentang Keamanan (Merasa Aman)			
Lama Penggunaan	Kurang dari 1 bulan			Toilet	Baik (bersih dan tidak berbau)				Laki-laki	Wanita	Anak-anak	
Klasifikasi Tempat	Tidak Terencana			Jumlah Toilet yang Berfungsi	2				<input checked="" type="checkbox"/>	<input checked="" type="checkbox"/>	<input checked="" type="checkbox"/>	
Kepemilikan	Umum/Pemerintah			Lokasi Toilet	Didalam Lokasi				Area Bermain Anak-anak	0		
Tipe	Tenda Ditempat Terbuka			Penerangan Toilet	<input checked="" type="checkbox"/>				Lokasi Khusus Wanita	0		
Akomodasi	Tenda Terpal			Pembuangan Sampah	Pengumpulan di TPS				PENDIDIKAN			
Akses	Dapat Diakses Kendaraan Roda 4			MAKANAN DAN NUTRISI					Akses Pendidikan Formal	<input type="checkbox"/>		
MANAJEMEN TEMPAT PENGUNGSIAN				Sumber Utama Makanan	Dapur umum				Akses Pendidikan Non Formal	<input type="checkbox"/>		
Kepengurusan Tempat Pengungsian	<input checked="" type="checkbox"/>			KOMUNIKASI					Sumber Utama	Koordinator pos pengungsi		
Kategori Lembaga	Tidak tahu			Akses ke Dapur	<input checked="" type="checkbox"/>				Mekanisme Penyampaian Keluhan	<input checked="" type="checkbox"/>		
Keterlibatan Wanita	Kurang dari 50%			Ketersediaan Suplemen Tambahan Untuk:					Ibu Hamil atau Menyusui	<input checked="" type="checkbox"/>		
Untuk informasi lebih lanjut, silahkan hubungi: contact@bnpb.go.id				Anak-anak				<input checked="" type="checkbox"/>		Topik utama yang sering diminta diinformasikan	Rencana pemulihan	



MDA-014

Profil Tempat Pengungsian

Gampong Buangan

Survey Date: December 17, 2016

Nama Pengurus: Marzuki (082364578679)

Dsn Reng, Gampong Buangan, Meurah Dua, Pidie Jaya

GPS: 5.250745 96.260851

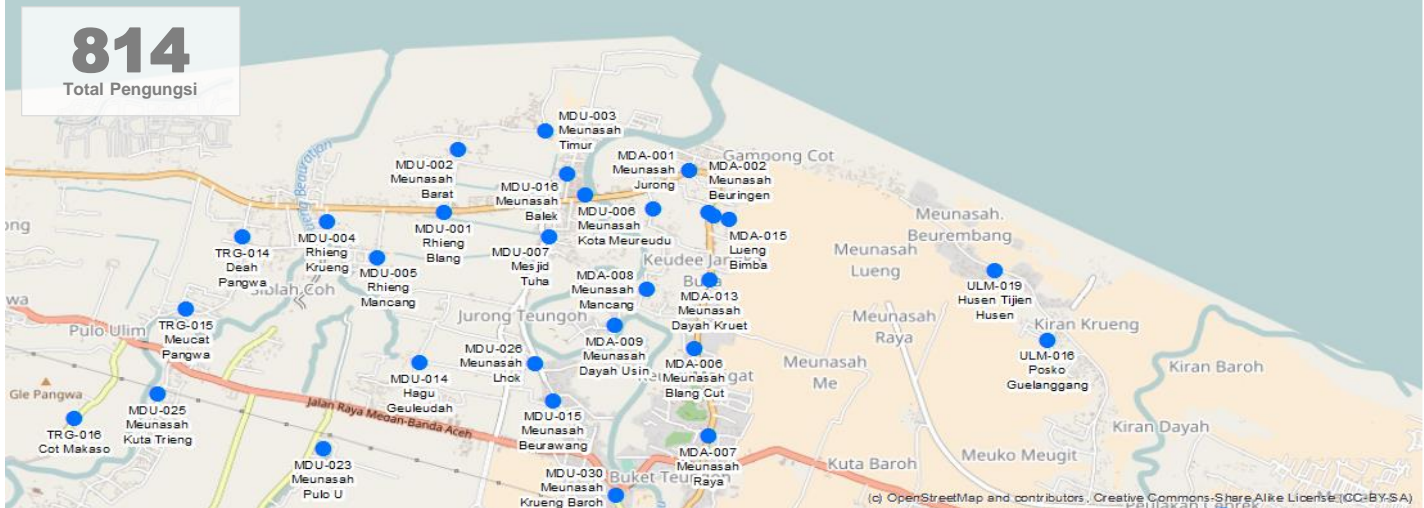

INFORMASI DEMOGRAFIK*				HUNTARA DAN BANTUAN NON PANGAN					KESEHATAN		
Age	Male	Female	Total	Persentase pengungsi terakomodasi oleh:					Masalah Utama	Pernapasan	
				Warga	Tenda	Pusat Kolektif	Lainnya	Total	Akses terhadap Fasilitas Kesehatan	<input checked="" type="checkbox"/>	
0-4	15	20	35	0%	70%	30%	0%	100%	Akses terhadap Bantuan Psikologis	<input type="checkbox"/>	
6-12	15	25	40	Kebutuhan Non Pangan Utama					Penyedia Layanan Kesehatan	Pemerintah	
13-17	100	80	180	Selimut, Obat Nyamuk/Kelambu					Perawatan Ibu Hamil	<input checked="" type="checkbox"/>	
18-59	221	262	483	Kebutuhan Non Pangan Lainnya					PERLINDUNGAN		
60+	33	43	76	Tenda,					Keamanan Tersedia	<input checked="" type="checkbox"/>	
Total	384	430	814	AIR, SANITASI, DAN KEBERSIHAN					Masalah Keamanan di Pengungsian	<input type="checkbox"/>	
*Data Lapangan				Sumber Air Utama	Diluar tempat pengungsian				Penyedia Keamanan	Komunitas setempat	
INFORMASI TEMPAT PENGUNSIAN				Sumber Air Minum	Truk air				Persepsi Tentang Keamanan (Merasa Aman)		
Mulai Beroperasi	09-12-2016			Toilet	Tidak ada jamban				Laki-laki	Wanita	Anak-anak
Lama Penggunaan	Kurang dari 1 bulan			Jumlah Toilet yang Berfungsi	2				<input checked="" type="checkbox"/>	<input checked="" type="checkbox"/>	<input checked="" type="checkbox"/>
Klasifikasi Tempat	Tidak Terencana			Lokasi Toilet	Tidak Tahu				Area Bermain Anak-anak	0	
Kepemilikan	Pribadi/Swasta			Penerangan Toilet	<input type="checkbox"/>				Lokasi Khusus Wanita	1	
Tipe	Pusat Kolektif			Pembuangan Sampah	Dibakar				PENDIDIKAN		
Akomodasi	im Gedung, Tenda Terpal, Tenda Pabrik			MAKANAN DAN NUTRISI					Akses Pendidikan Formal	<input type="checkbox"/>	
Akses	Dapat Diakses Kendaraan Roda 4			Sumber Utama Makanan	Dapur umum				Akses Pendidikan Non Formal	<input type="checkbox"/>	
MANAJEMEN TEMPAT PENGUNSIAN				KOMUNIKASI							
Kepengurusan Tempat Pengungsian	<input checked="" type="checkbox"/>			Akses ke Dapur	<input checked="" type="checkbox"/>				Sumber Utama	Koordinator pos pengungsi	
Kategori Lembaga	Lembaga adat			Ketersediaan Suplemen Tambahan Untuk:					Mekanisme Penyampaian Keluhan		
Keterlibatan Wanita	Kurang dari 25%			Ibu Hamil atau Menyusui	<input checked="" type="checkbox"/>				Topik utama yang sering diminta diinformasikan		
Untuk informasi lebih lanjut, silahkan hubungi: contact@bnpb.go.id				Anak-anak	<input checked="" type="checkbox"/>				Lainnya		



MDA-015

Profil Tempat Pengungsian

Lueng Bimba

Survey Date: December 17, 2016

Nama Pengurus: Zulkarnaini (082368175104)

Drien Genteng, Lueng Bimba, Meurah Dua, Pidie Jaya

GPS: 5.250467 96.261897

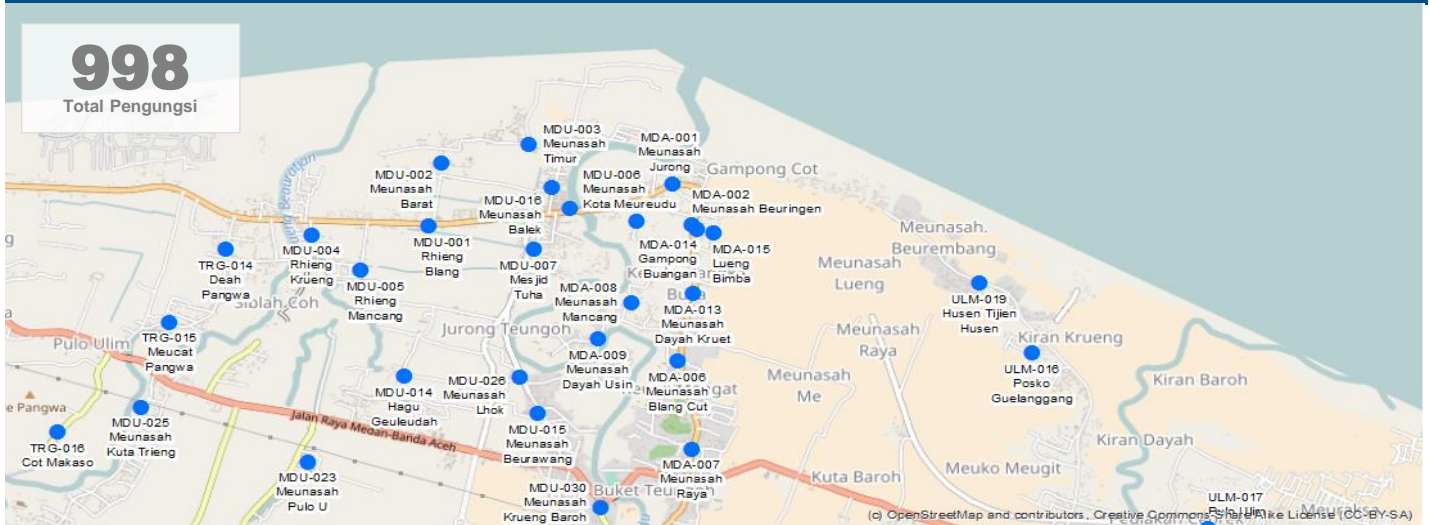

INFORMASI DEMOGRAFIK*				HUNTARA DAN BANTUAN NON PANGAN					KESEHATAN				
Age	Male	Female	Total	Persentase pengungsi terakomodasi oleh:					Masalah Utama	Pernapasan			
0-4	12	9	21	Warga	Tenda	Pusat Kolektif	Lainnya	Total	Akses terhadap Fasilitas Kesehatan	<input checked="" type="checkbox"/>			
6-12	39	34	73	0%	70%	30%	0%	100%	Akses terhadap Bantuan Psikologis	<input checked="" type="checkbox"/>			
13-17	70	65	135	Kebutuhan Non Pangan Utama					Penyedia Layanan Kesehatan	Pemerintah			
18-59	320	330	650	Selimut, Obat Nyamuk/Kelambu					Perawatan Ibu Hamil	<input checked="" type="checkbox"/>			
60+	70	49	119	Kebutuhan Non Pangan Lainnya					PERLINDUNGAN				
Total	511	487	998	Karpets/Alas Tidur,					Keamanan Tersedia	<input checked="" type="checkbox"/>			
*Data Lapangan				AIR, SANITASI, DAN KEBERSIHAN					Masalah Keamanan di Pengungsian <input checked="" type="checkbox"/>				
INFORMASI TEMPAT PENGUNSIAN				Sumber Air Utama	Di tempat pengungsian					Penyedia Keamanan	Komunitas setempat		
Mulai Beroperasi	08-12-2016			Sumber Air Minum	Pompa air/sumur					Persepsi Tentang Keamanan (Merasa Aman)			
Lama Penggunaan	Kurang dari 1 bulan			Toilet	Tidak dapat digunakan					Laki-laki	Wanita	Anak-anak	
Klasifikasi Tempat	Terencana			Jumlah Toilet yang Berfungsi	0					<input checked="" type="checkbox"/>	<input checked="" type="checkbox"/>	<input checked="" type="checkbox"/>	
Kepemilikan	Umum/Pemerintah			Lokasi Toilet	Diluar Lokasi					Area Bermain Anak-anak	0		
Tipe	Pusat Kolektif, Tenda Ditempat Terbuka)			Penerangan Toilet	<input checked="" type="checkbox"/>					Lokasi Khusus Wanita	1		
Akomodasi	Gedung, Tenda Terpal, Tenda Pabrik			Pembuangan Sampah	Dibakar					PENDIDIKAN			
Akses	Dapat Diakses Kendaraan Roda 4			MAKANAN DAN NUTRISI					Akses Pendidikan Formal <input checked="" type="checkbox"/>				
MANAJEMEN TEMPAT PENGUNSIAN				Sumber Utama Makanan	Dapur umum					Akses Pendidikan Non Formal <input checked="" type="checkbox"/>			
Kepengurusan Tempat Pengungsian	<input checked="" type="checkbox"/>			KOMUNIKASI					Sumber Utama			Koordinator pos pengungsi	
Kategori Lembaga	Lembaga keagamaan			Akses ke Dapur	<input checked="" type="checkbox"/>					Mekanisme Penyampaian Keluhan			<input checked="" type="checkbox"/>
Keterlibatan Wanita	Tidak ada			Ketersediaan Suplemen Tambahan Untuk:					Ibu Hamil atau Menyusui <input checked="" type="checkbox"/>			Topik utama yang sering diminta diinformasikan	
				Anak-anak <input checked="" type="checkbox"/>					Rencana pemulihan				



Untuk informasi lebih lanjut, silahkan hubungi: contact@bnpb.go.id



MDU-001

Profil Tempat Pengungsian

Rhieng Blang

Survey Date: December 16, 2016

Nama Pengurus: Bahagia (Keuchik) (085260457009)

Rhieng Blang, Rhieng Blang, Meureudu, Pidie Jaya

GPS: 5.250958 96.243373

826

Total Pengungsi

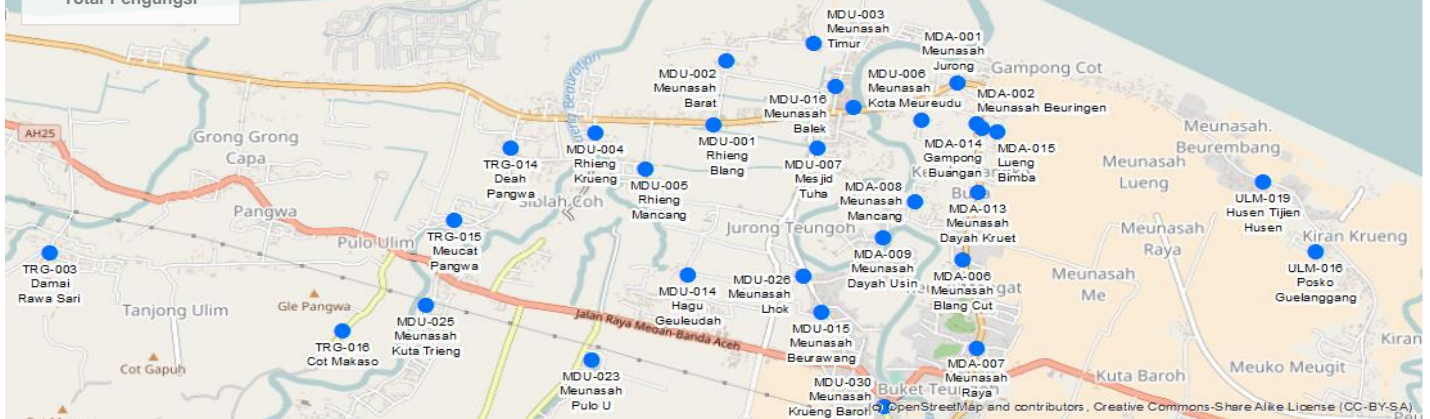

INFORMASI DEMOGRAFIK*				HUNTARA DAN BANTUAN NON PANGAN					KESEHATAN		
Age	Male	Female	Total	Persentase pengungsi terakomodasi oleh:					Masalah Utama	Infeksi kulit	
0-4	9	16	25	Warga	Tenda	Pusat Kolektif	Lainnya	Total	Akses terhadap Fasilitas Kesehatan	<input checked="" type="checkbox"/>	
6-12	35	52	87	50%	50%	0%	0%	100%	Akses terhadap Bantuan Psikologis	<input checked="" type="checkbox"/>	
13-17	84	116	200	Kebutuhan Non Pangan Utama					Penyedia Layanan Kesehatan	Pemerintah	
18-59	150	231	381	Tenda, Selimut					Perawatan Ibu Hamil	<input checked="" type="checkbox"/>	
60+	52	81	133	Kebutuhan Non Pangan Lainnya					PERLINDUNGAN		
Total	330	496	826	Peralatan Memasak,					Keamanan Tersedia	<input checked="" type="checkbox"/>	
*Data Lapangan (Jenis Kelamin) dan Extrapolasi				AIR, SANITASI, DAN KEBERSIHAN					Masalah Keamanan di Pengungsian <input checked="" type="checkbox"/>		
INFORMASI TEMPAT PENGUNSIAN				Sumber Air Utama Di tempat pengungsian					Penyedia Keamanan Pemerintah desa		
Mulai Beroperasi 07-12-2016				Sumber Air Minum Truk air					Persepsi Tentang Keamanan (Merasa Aman)		
Lama Penggunaan Kurang dari 1 bulan				Toilet Baik (bersih dan tidak berbau)					Laki-laki	Wanita	Anak-anak
Klasifikasi Tempat Tidak Terencana				Jumlah Toilet yang Berfungsi 2					<input checked="" type="checkbox"/>	<input checked="" type="checkbox"/>	<input checked="" type="checkbox"/>
Kepemilikan Umum/Pemerintah				Lokasi Toilet Diluar Lokasi					Area Bermain Anak-anak 1		
Tipe Tenda Ditempat Terbuka				Penerangan Toilet <input checked="" type="checkbox"/>					Lokasi Khusus Wanita 1		
Akomodasi Tidak Terdata				Pembuangan Sampah Pengumpulan di TPS					PENDIDIKAN		
Akses Dapat Diakses Kendaraan Roda 4				MAKANAN DAN NUTRISI					Akses Pendidikan Formal <input checked="" type="checkbox"/>		
MANAJEMEN TEMPAT PENGUNSIAN				Sumber Utama Makanan Distribusi bantuan					Akses Pendidikan Non Formal <input checked="" type="checkbox"/>		
Kepengurusan Tempat Pengungsian <input checked="" type="checkbox"/>				Akses ke Dapur <input checked="" type="checkbox"/>					KOMUNIKASI		
Kategori Lembaga Lembaga keagamaan				Ketersediaan Suplemen Tambahan Untuk:					Sumber Utama Koordinator pos pengungsi		
Keterlibatan Wanita Kurang dari 50%				Ibu Hamil atau Menyusui <input checked="" type="checkbox"/>					Mekanisme Penyampaian Keluhan <input checked="" type="checkbox"/>		
Untuk informasi lebih lanjut, silahkan hubungi: contact@bnpb.go.id				Anak-anak <input checked="" type="checkbox"/>					Topik utama yang sering diminta diinformasikan Distribusi bantuan		



MDU-002

Profil Tempat Pengungsian

Meunasah Barat

Survey Date: December 16, 2016

Nama Pengurus: Suryadi (085360152370)

Meunasah Barat, Meuraksa, Meureudu, Pidie Jaya

GPS: 5.255499 96.244233

880

Total Pengungsi

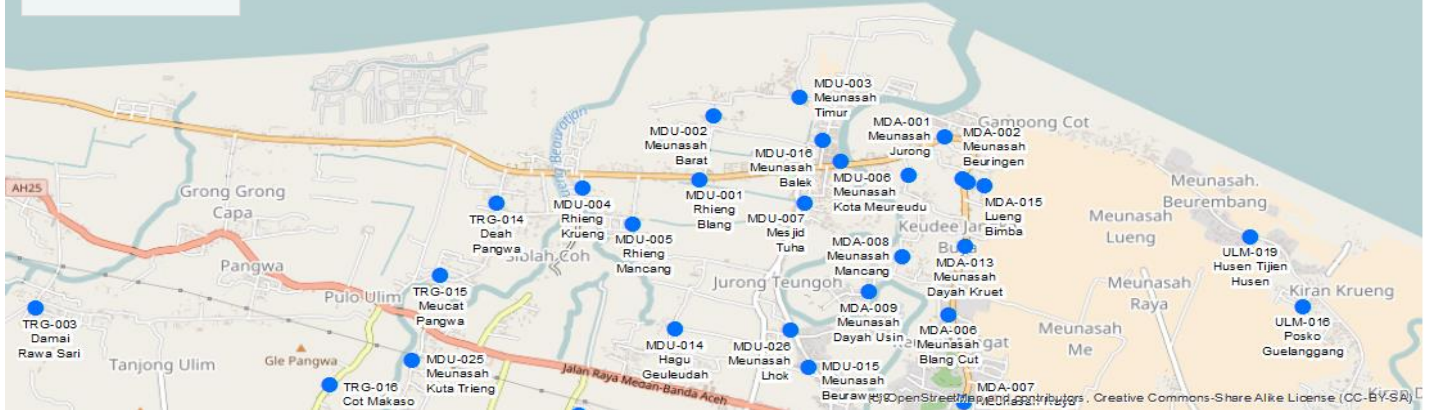

INFORMASI DEMOGRAFIK*				HUNTARA DAN BANTUAN NON PANGAN					KESEHATAN		
Age	Male	Female	Total	Persentase pengungsi terakomodasi oleh:					Masalah Utama	Infeksi kulit	
				Warga	Tenda	Pusat Kolektif	Lainnya	Total	Akses terhadap Fasilitas Kesehatan	<input checked="" type="checkbox"/>	
0-4	10	17	27	0%	100%	0%	0%	100%	Akses terhadap Bantuan Psikologis	<input checked="" type="checkbox"/>	
6-12	39	54	92	Kebutuhan Non Pangan Utama					Penyedia Layanan Kesehatan	Pemerintah	
13-17	93	121	214	Tenda, Terpal					Perawatan Ibu Hamil	<input checked="" type="checkbox"/>	
18-59	166	240	405	Kebutuhan Non Pangan Lainnya					PERLINDUNGAN		
60+	57	84	141	Selimut,					Keamanan Tersedia	<input checked="" type="checkbox"/>	
Total	365	515	880	AIR, SANITASI, DAN KEBERSIHAN					Masalah Keamanan di Pengungsian	<input checked="" type="checkbox"/>	
INFORMASI TEMPAT PENGUNSIAN				Sumber Air Utama	Di tempat pengungsian				Penyedia Keamanan	Pemerintah desa	
Mulai Beroperasi	07-12-2016			Sumber Air Minum	Pompa air/sumur				Persepsi Tentang Keamanan (Merasa Aman)		
Lama Penggunaan	Kurang dari 1 bulan			Toilet	Baik (bersih dan tidak berbau)				Laki-laki	Wanita	Anak-anak
Klasifikasi Tempat	Tidak Terencana			Jumlah Toilet yang Berfungsi	8				<input checked="" type="checkbox"/>	<input checked="" type="checkbox"/>	<input checked="" type="checkbox"/>
Kepemilikan	Umum/Pemerintah			Lokasi Toilet	Didalam Lokasi				Area Bermain Anak-anak	1	
Tipe	Tenda Ditempat Terbuka			Penerangan Toilet	<input checked="" type="checkbox"/>				Lokasi Khusus Wanita	1	
Akomodasi	Tidak Terdata			Pembuangan Sampah	Dibakar				PENDIDIKAN		
Akses	Dapat Diakses Kendaraan Roda 4			MAKANAN DAN NUTRISI					Akses Pendidikan Formal	<input checked="" type="checkbox"/>	
MANAJEMEN TEMPAT PENGUNSIAN				Sumber Utama Makanan	Distribusi bantuan				Akses Pendidikan Non Formal	<input checked="" type="checkbox"/>	
Kepengurusan Tempat Pengungsian	<input checked="" type="checkbox"/>			KOMUNIKASI					Sumber Utama	Lainnya	
Kategori Lembaga	Lembaga keagamaan			Akses ke Dapur	<input checked="" type="checkbox"/>				Mekanisme Penyampaian Keluhan	<input checked="" type="checkbox"/>	
Keterlibatan Wanita	Kurang dari 50%			Ketersediaan Suplemen Tambahan Untuk:					Ibu Hamil atau Menyusui	<input checked="" type="checkbox"/>	
Untuk informasi lebih lanjut, silahkan hubungi: contact@bnpb.go.id				Anak-anak					<input checked="" type="checkbox"/>	Topik utama yang sering diminta diinformasikan	
									<input checked="" type="checkbox"/>	Akses terhadap pelayanan	



MDU-003

Profil Tempat Pengungsian

Meunasah Timur

Survey Date: December 16, 2016

Nama Pengurus:

Meunasah Timur, Meuraksa, Meureudu, Pidie Jaya

GPS: 5.256796 96.249917

660

Total Pengungsi



INFORMASI DEMOGRAFIK*				HUNTARA DAN BANTUAN NON PANGAN					KESEHATAN		
Age	Male	Female	Total	Persentase pengungsi terakomodasi oleh:					Masalah Utama	Infeksi kulit	
0-4	8	12	20	Warga	Tenda	Pusat Kolektif	Lainnya	Total	Akses terhadap Fasilitas Kesehatan	<input checked="" type="checkbox"/>	
6-12	30	39	69	0%	100%	0%	0%	100%	Akses terhadap Bantuan Psikologis	<input checked="" type="checkbox"/>	
13-17	73	88	161	Kebutuhan Non Pangan Utama Tenda, Selimut					Penyedia Layanan Kesehatan	Pemerintah	
18-59	129	174	304	Kebutuhan Non Pangan Lainnya Terpal,					Perawatan Ibu Hamil	<input checked="" type="checkbox"/>	
60+	45	61	106						PERLINDUNGAN		
Total	285	375	660						Keamanan Tersedia	<input checked="" type="checkbox"/>	
*Data Lapangan (Jenis Kelamin) dan Extrapolasi				AIR, SANITASI, DAN KEBERSIHAN					Masalah Keamanan di Pengungsian	<input checked="" type="checkbox"/>	
INFORMASI TEMPAT PENGUNSIAN				Sumber Air Utama Di tempat pengungsian					Penyedia Keamanan	Pengungsi	
Mulai Beroperasi	07-12-2016			Sumber Air Minum Truk air					Persepsi Tentang Keamanan (Merasa Aman)		
Lama Penggunaan	Kurang dari 1 bulan			Toilet Baik (bersih dan tidak berbau)					Laki-laki	Wanita	Anak-anak
Klasifikasi Tempat	Tidak Terencana			Jumlah Toilet yang Berfungsi 2					<input checked="" type="checkbox"/>	<input checked="" type="checkbox"/>	<input checked="" type="checkbox"/>
Kepemilikan	Umum/Pemerintah			Lokasi Toilet Diluar Lokasi					Area Bermain Anak-anak	1	
Tipe	Tenda Ditempat Terbuka			Penerangan Toilet <input checked="" type="checkbox"/>					Lokasi Khusus Wanita	1	
Akomodasi	Tidak Terdata			Pembuangan Sampah Tidak tersistem					PENDIDIKAN		
Akses	Hanya Dapat Diakses Kendaraan Roda 2			MAKANAN DAN NUTRISI					Akses Pendidikan Formal	<input checked="" type="checkbox"/>	
MANAJEMEN TEMPAT PENGUNSIAN				Sumber Utama Makanan Distribusi bantuan					Akses Pendidikan Non Formal	<input checked="" type="checkbox"/>	
Kepengurusan Tempat Pengungsian	<input checked="" type="checkbox"/>			Akses ke Dapur <input checked="" type="checkbox"/>					KOMUNIKASI		
Kategori Lembaga	Tidak tahu			Ketersediaan Suplemen Tambahan Untuk:					Sumber Utama	Koordinator pos pengungsi	
Keterlibatan Wanita	Kurang dari 75%			Ibu Hamil atau Menyusui <input checked="" type="checkbox"/>					Mekanisme Penyampaian Keluhan	<input checked="" type="checkbox"/>	
Untuk informasi lebih lanjut, silahkan hubungi: contact@bnpb.go.id				Anak-anak <input checked="" type="checkbox"/>					Topik utama yang sering diminta diinformasikan	Akses terhadap pelayanan	



Survey Date: December 16, 2016

Nama Pengurus: Syakban Ahmad (085206636885)

SD 1 Meureudu, Rhieng Krueng, Meureudu, Pidie Jaya

GPS: 5.250337 96.235751

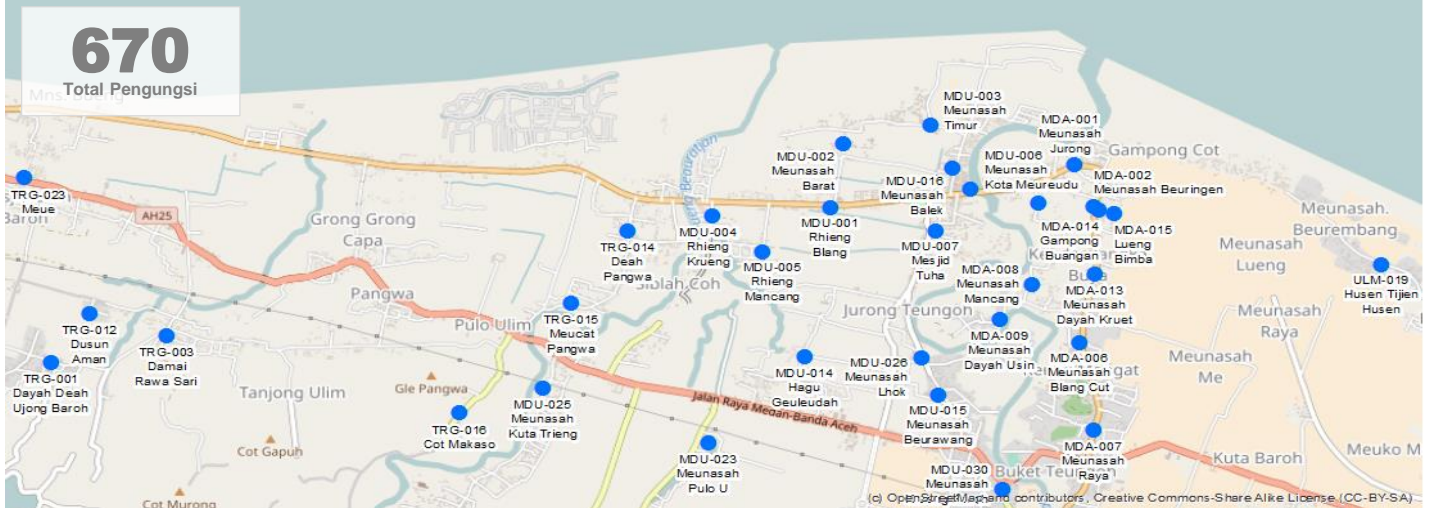

INFORMASI DEMOGRAFIK*				HUNTARA DAN BANTUAN NON PANGAN					KESEHATAN					
Age	Male	Female	Total	Persentase pengungsi terakomodasi oleh:					Masalah Utama	Infeksi kulit				
				Warga	Tenda	Pusat Kolektif	Lainnya	Total	Akses terhadap Fasilitas Kesehatan	<input checked="" type="checkbox"/>				
0-4	9	11	20	0%	100%	0%	0%	100%	Akses terhadap Bantuan Psikologis	<input checked="" type="checkbox"/>				
6-12	34	36	70	Kebutuhan Non Pangan Utama					Penyedia Layanan Kesehatan	NGO Nasional				
13-17	83	81	164	Tenda, Selimut					Perawatan Ibu Hamil	<input checked="" type="checkbox"/>				
18-59	148	160	308	Kebutuhan Non Pangan Lainnya					PERLINDUNGAN					
60+	51	56	107	Pakaian,					Keamanan Tersedia	<input checked="" type="checkbox"/>				
Total	326	344	670	AIR, SANITASI, DAN KEBERSIHAN					Masalah Keamanan di Pengungsian	<input checked="" type="checkbox"/>				
*Data Lapangan (Jenis Kelamin) dan Extrapolasi				Sumber Air Utama					Penyedia Keamanan	Pengungsi				
INFORMASI TEMPAT PENGUNSIAN				Di tempat pengungsian					Persepsi Tentang Keamanan (Merasa Aman)					
Mulai Beroperasi	07-12-2016			Sumber Air Minum					Truk air	Laki-laki	Wanita	Anak-anak		
Lama Penggunaan	Kurang dari 1 bulan			Toilet					Baik (bersih dan tidak berbau)					
Klasifikasi Tempat	Tidak Terencana			Jumlah Toilet yang Berfungsi					2					
Kepemilikan	Umum/Pemerintah			Lokasi Toilet					Didalam Lokasi					
Tipe	Tenda Ditempat Terbuka			Penerangan Toilet					<input checked="" type="checkbox"/>					
Akomodasi	Tidak Terdata			Pembuangan Sampah					Ditimbun					
Akses	Dapat Diakses Kendaraan Roda 4			MAKANAN DAN NUTRISI					Akses Pendidikan Formal			<input checked="" type="checkbox"/>		
MANAJEMEN TEMPAT PENGUNSIAN				Sumber Utama Makanan					Akses Pendidikan Non Formal			<input checked="" type="checkbox"/>		
Kepengurusan Tempat Pengungsian				<input checked="" type="checkbox"/>			Distribusi bantuan					KOMUNIKASI		
Kategori Lembaga	Pemerintah			Akses ke Dapur					<input checked="" type="checkbox"/>			Sumber Utama	Lainnya	
Keterlibatan Wanita	Kurang dari 50%			Ketersediaan Suplemen Tambahan Untuk:					Ibu Hamil atau Menyusui			<input checked="" type="checkbox"/>	Topik utama yang sering diminta diinformasikan	
				Untuk informasi lebih lanjut, silahkan hubungi: contact@bnpb.go.id					Anak-anak			<input checked="" type="checkbox"/>	Akses terhadap pelayanan	



MDU-005

Profil Tempat Pengungsian

Rhieng Mancang

Survey Date: December 16, 2016

Nama Pengurus: Teuku Zulkifli (081377018078)

Rhieng Mancang, Rhieng Mancang, Meureudu, Pidie Jaya

GPS: 5.247782 96.238982

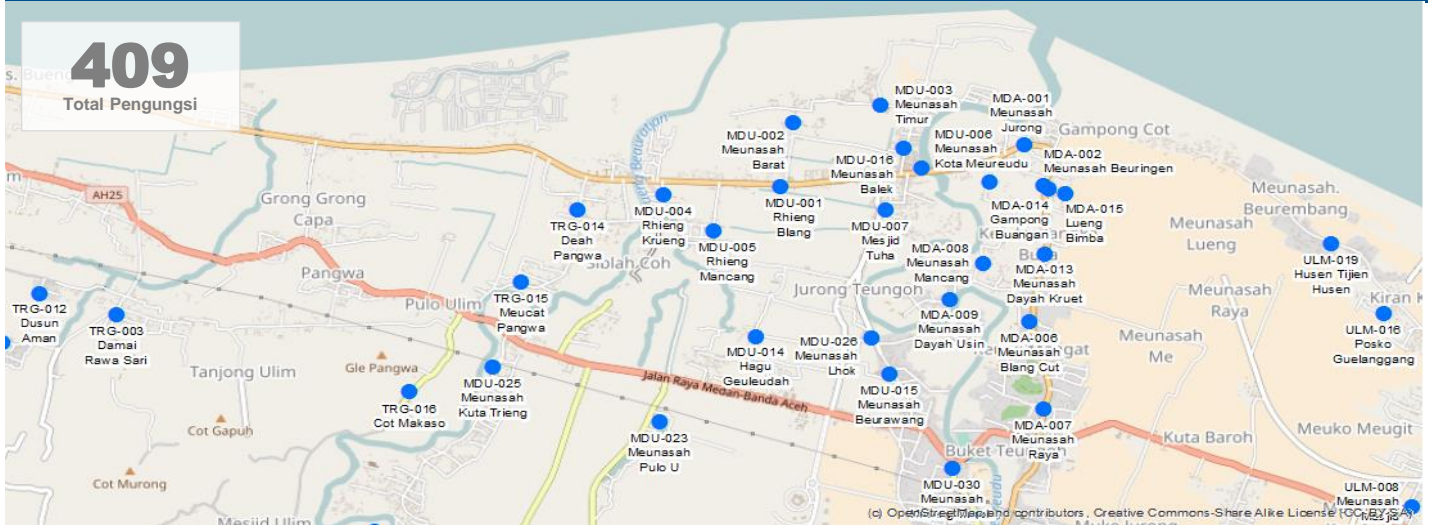

INFORMASI DEMOGRAFIK*				HUNTARA DAN BANTUAN NON PANGAN					KESEHATAN		
Age	Male	Female	Total	Persentase pengungsi terakomodasi oleh:					Masalah Utama	Pernapasan	
0-4	6	6	12	Warga	Tenda	Pusat Kolektif	Lainnya	Total	Akses terhadap Fasilitas Kesehatan	<input checked="" type="checkbox"/>	
6-12	22	21	43	0%	100%	0%	0%	100%	Akses terhadap Bantuan Psikologis	<input type="checkbox"/>	
13-17	54	46	100	Kebutuhan Non Pangan Utama					Penyedia Layanan Kesehatan	Pemerintah	
18-59	96	92	188	Tenda, Selimut					Perawatan Ibu Hamil	<input checked="" type="checkbox"/>	
60+	33	32	65	Kebutuhan Non Pangan Lainnya					PERLINDUNGAN		
Total	212	197	409	Karpet/Alas Tidur,					Keamanan Tersedia	<input checked="" type="checkbox"/>	
*Data Lapangan (Jenis Kelamin) dan Extrapolasi				AIR, SANITASI, DAN KEBERSIHAN					Masalah Keamanan di Pengungsian	<input type="checkbox"/>	
INFORMASI TEMPAT PENGUNSIAN				Sumber Air Utama	Di tempat pengungsian				Penyedia Keamanan	Pengungsi	
Mulai Beroperasi	08-12-2016			Sumber Air Minum	Pompa air/sumur				Persepsi Tentang Keamanan (Merasa Aman)		
Lama Penggunaan	Kurang dari 1 bulan			Toilet	Tidak terlalu baik (berbau dan tidak bersih)				Laki-laki	Wanita	Anak-anak
Klasifikasi Tempat	Tidak Terencana			Jumlah Toilet yang Berfungsi	1				<input checked="" type="checkbox"/>	<input checked="" type="checkbox"/>	<input checked="" type="checkbox"/>
Kepemilikan	Umum/Pemerintah			Lokasi Toilet	Diluar Lokasi				Area Bermain Anak-anak	1	
Tipe	Tenda Ditempat Terbuka			Penerangan Toilet	<input type="checkbox"/>				Lokasi Khusus Wanita	1	
Akomodasi	Tidak Terdata			Pembuangan Sampah	Dibakar				PENDIDIKAN		
Akses	Dapat Diakses Kendaraan Roda 4			MAKANAN DAN NUTRISI					Akses Pendidikan Formal	<input checked="" type="checkbox"/>	
MANAJEMEN TEMPAT PENGUNSIAN				Sumber Utama Makanan	Distribusi bantuan				Akses Pendidikan Non Formal	<input checked="" type="checkbox"/>	
Kepengurusan Tempat Pengungsian	<input checked="" type="checkbox"/>			MAKANAN DAN NUTRISI					KOMUNIKASI		
Kategori Lembaga	Lembaga keagamaan			Akses ke Dapur	<input type="checkbox"/>				Sumber Utama	Lainnya	
Keterlibatan Wanita	Kurang dari 75%			Ketersediaan Suplemen Tambahan Untuk:					Mekanisme Penyampaian Keluhan	<input checked="" type="checkbox"/>	
				Ibu Hamil atau Menyusui	<input checked="" type="checkbox"/>				Topik utama yang sering diminta diinformasikan		
Untuk informasi lebih lanjut, silahkan hubungi: contact@bnpb.go.id				Anak-anak	<input type="checkbox"/>				Distribusi bantuan		



Survey Date: December 16, 2016

Nama Pengurus: HT Zikri (085360151754)

Meunasah Kota Meureudu, Kota Meureudu, Meureudu, Pidie Jaya

GPS: 5.252243 96.252541

779

Total Pengungsi

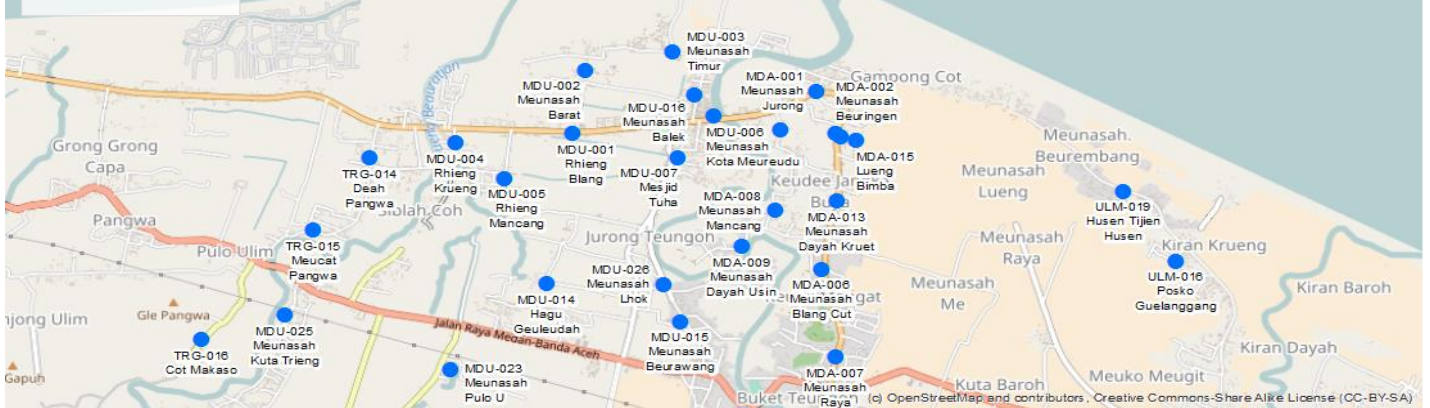

INFORMASI DEMOGRAFIK*				HUNTARA DAN BANTUAN NON PANGAN					KESEHATAN			
Age	Male	Female	Total	Persentase pengungsi terakomodasi oleh:					Masalah Utama	Infeksi kulit		
0-4	11	13	24	Warga	Tenda	Pusat Kolektif	Lainnya	Total	Akses terhadap Fasilitas Kesehatan	<input type="checkbox"/>		
6-12	41	41	82	30%	70%	0%	0%	100%	Akses terhadap Bantuan Psikologis	<input checked="" type="checkbox"/>		
13-17	98	92	191	Kebutuhan Non Pangan Utama					Penyedia Layanan Kesehatan	Pemerintah		
18-59	175	183	358	Selimut, Karpet/Alas Tidur					Perawatan Ibu Hamil	<input type="checkbox"/>		
60+	60	64	125	Kebutuhan Non Pangan Lainnya					PERLINDUNGAN			
Total	385	394	779	Obat Nyamuk/Kelambu,					Keamanan Tersedia	<input checked="" type="checkbox"/>		
*Data Lapangan (Jenis Kelamin) dan Extrapolasi				AIR, SANITASI, DAN KEBERSIHAN					Masalah Keamanan di Pengungsian	<input type="checkbox"/>		
INFORMASI TEMPAT PENGUNSIAN				Sumber Air Utama	Di tempat pengungsian					Penyedia Keamanan	Pemerintah desa	
Mulai Beroperasi	08-12-2016			Sumber Air Minum	Pompa air/sumur					Persepsi Tentang Keamanan (Merasa Aman)		
Lama Penggunaan	Kurang dari 1 bulan			Toilet	Baik (bersih dan tidak berbau)					Laki-laki	Wanita	Anak-anak
Klasifikasi Tempat	Tidak Terencana			Jumlah Toilet yang Berfungsi	2					<input checked="" type="checkbox"/>	<input checked="" type="checkbox"/>	<input checked="" type="checkbox"/>
Kepemilikan	Pribadi/Swasta			Lokasi Toilet	Didalam Lokasi					Area Bermain Anak-anak	1	
Tipe	Tenda Ditempat Terbuka			Penerangan Toilet	<input type="checkbox"/>					Lokasi Khusus Wanita	1	
Akomodasi	Tidak Terdata			Pembuangan Sampah	Tidak tersistem					PENDIDIKAN		
Akses	Dapat Diakses Kendaraan Roda 4			MAKANAN DAN NUTRISI					Akses Pendidikan Formal	<input checked="" type="checkbox"/>		
MANAJEMEN TEMPAT PENGUNSIAN				Sumber Utama Makanan	Distribusi bantuan					Akses Pendidikan Non Formal	<input checked="" type="checkbox"/>	
Kepengurusan Tempat Pengungsian	<input checked="" type="checkbox"/>			KOMUNIKASI					Sumber Utama	Koordinator pos pengungsi		
Kategori Lembaga	Individu/swasta			Akses ke Dapur	<input checked="" type="checkbox"/>					Mekanisme Penyampaian Keluhan	<input checked="" type="checkbox"/>	
Keterlibatan Wanita	Kurang dari 50%			Ketersediaan Suplemen Tambahan Untuk:					Ibu Hamil atau Menyusui	<input type="checkbox"/>		
Untuk informasi lebih lanjut, silahkan hubungi: contact@bnpb.go.id				Anak-anak					<input type="checkbox"/>	Topik utama yang sering diminta diinformasikan		
									<input type="checkbox"/>	Akses terhadap pelayanan		



Survey Date: December 16, 2016

Nama Pengurus: Fauzi M Daud (085260776538)

Al Hijrah, Mesjid Tuha, Meureudu, Pidie Jaya

GPS: 5.249285 96.250219

1700
Total Pengungsi

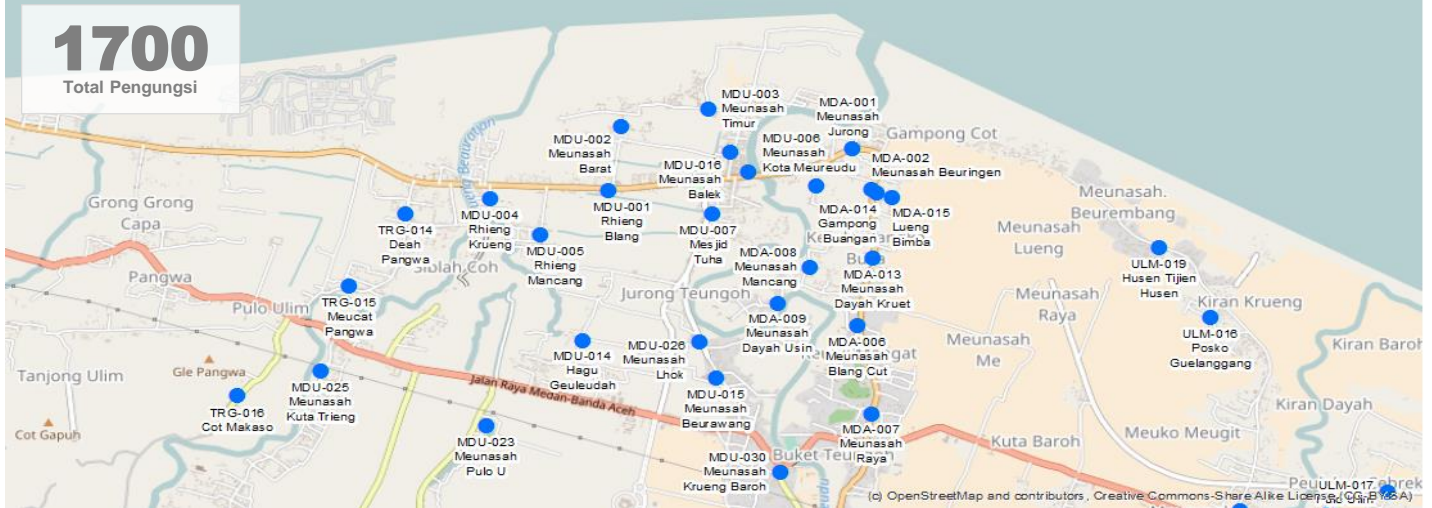

INFORMASI DEMOGRAFIK*				HUNTARA DAN BANTUAN NON PANGAN					KESEHATAN					
Age	Male	Female	Total	Persentase pengungsi terakomodasi oleh:					Masalah Utama	Infeksi kulit				
0-4	26	26	51	Warga	Tenda	Pusat Kolektif	Lainnya	Total	Akses terhadap Fasilitas Kesehatan	<input checked="" type="checkbox"/>				
6-12	95	84	179	0%	70%	30%	0%	100%	Akses terhadap Bantuan Psikologis	<input checked="" type="checkbox"/>				
13-17	229	188	417	Kebutuhan Non Pangan Utama					Penyedia Layanan Kesehatan	NGO Nasional				
18-59	409	372	781	Selimut, Karpet/Alas Tidur					Perawatan Ibu Hamil	<input checked="" type="checkbox"/>				
60+	141	131	272	Kebutuhan Non Pangan Lainnya					PERLINDUNGAN					
Total	900	800	1700	Pakaian,					Keamanan Tersedia	<input checked="" type="checkbox"/>				
*Data Lapangan (Jenis Kelamin) dan Extrapolasi				AIR, SANITASI, DAN KEBERSIHAN					Masalah Keamanan di Pengungsian <input checked="" type="checkbox"/>					
INFORMASI TEMPAT PENGUNSIAN				Sumber Air Utama		Di tempat pengungsian			Penyedia Keamanan		Pengungsi			
Mulai Beroperasi				07-12-2016		Sumber Air Minum		Truk air			Persepsi Tentang Keamanan (Merasa Aman)			
Lama Penggunaan				Kurang dari 1 bulan		Toilet		Baik (bersih dan tidak berbau)			Laki-laki	Wanita	Anak-anak	
Klasifikasi Tempat				Tidak Terencana		Jumlah Toilet yang Berfungsi		4			<input checked="" type="checkbox"/>	<input checked="" type="checkbox"/>	<input checked="" type="checkbox"/>	
Kepemilikan				Umum/Pemerintah		Lokasi Toilet		Didalam Lokasi			Area Bermain Anak-anak		1	
Tipe				Tenda Ditempat Terbuka		Penerangan Toilet		<input checked="" type="checkbox"/>			Lokasi Khusus Wanita		1	
Akomodasi				Tidak Terdata		Pembuangan Sampah		Tidak tersistem			PENDIDIKAN			
Akses				Dapat Diakses Kendaraan Roda 4		MAKANAN DAN NUTRISI						Akses Pendidikan Formal		<input checked="" type="checkbox"/>
MANAJEMEN TEMPAT PENGUNSIAN				Sumber Utama Makanan		Distribusi bantuan						Akses Pendidikan Non Formal		<input checked="" type="checkbox"/>
Kepengurusan Tempat Pengungsian				<input checked="" type="checkbox"/>		KOMUNIKASI						Sumber Utama		Lainnya
Kategory Lembaga				Lembaga keagamaan		Akses ke Dapur		<input checked="" type="checkbox"/>			Mekanisme Penyampaian Keluhan		<input checked="" type="checkbox"/>	
Keterlibatan Wanita				Kurang dari 75%		Ketersediaan Suplemen Tambahan Untuk:						Topik utama yang sering diminta diinformasikan		<input checked="" type="checkbox"/>
				Untuk informasi lebih lanjut, silahkan hubungi: contact@bnpb.go.id		Ibu Hamil atau Menyusui		<input checked="" type="checkbox"/>			Rencana pemulihan		<input checked="" type="checkbox"/>	
						Anak-anak		<input checked="" type="checkbox"/>					<input checked="" type="checkbox"/>	



MDU-011

Profil Tempat Pengungsian

Posko Pohroh

Posko Pohroh

Survey Date: December 17, 2016

Nama Pengurus: Safwan (085294093818)

Pohroh, Pohroh, Meureudu, Pidie Jaya

GPS: 5.221865 96.234155

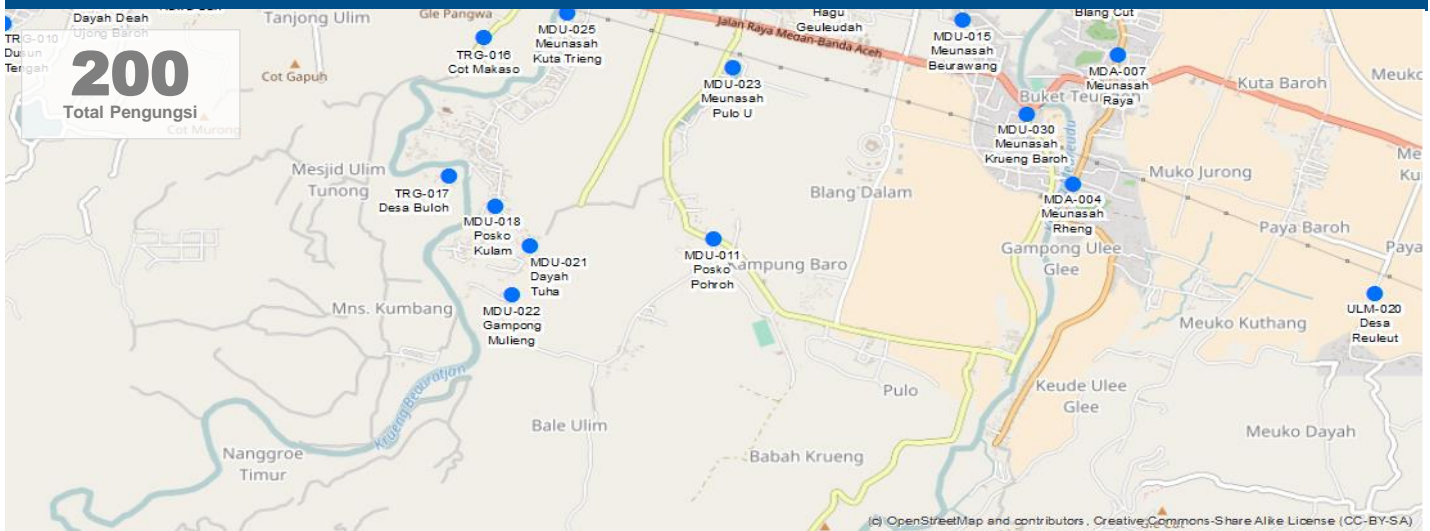

INFORMASI DEMOGRAFIK*				HUNTARA DAN BANTUAN NON PANGAN					KESEHATAN		
Age	Male	Female	Total	Persentase pengungsi terakomodasi oleh:					Masalah Utama	Lainnya	
0-4	3	3	6	Warga	Tenda	Pusat Kolektif	Lainnya	Total	Akses terhadap Fasilitas Kesehatan	<input checked="" type="checkbox"/>	
6-12	10	11	21	0%	100%	0%	0%	100%	Akses terhadap Bantuan Psikologis	<input type="checkbox"/>	
13-17	24	25	49	Kebutuhan Non Pangan Utama					Penyedia Layanan Kesehatan	Pemerintah	
18-59	43	49	92	Selimut, Tenda					Perawatan Ibu Hamil	<input checked="" type="checkbox"/>	
60+	15	17	32	Kebutuhan Non Pangan Lainnya					PERLINDUNGAN		
Total	94	106	200	Karpets/Alas Tidur,					Keamanan Tersedia	<input checked="" type="checkbox"/>	
*Data Lapangan (Jenis Kelamin) dan Extrapolasi				AIR, SANITASI, DAN KEBERSIHAN					Masalah Keamanan di Pengungsian	<input type="checkbox"/>	
INFORMASI TEMPAT PENGUNSIAN				Sumber Air Utama	Di tempat pengungsian				Penyedia Keamanan	Komunitas setempat	
Mulai Beroperasi	17-12-2016			Sumber Air Minum	Pompa air/sumur				Persepsi Tentang Keamanan (Merasa Aman)		
Lama Penggunaan	Tidak tahu			Toilet	Tidak terlalu baik (berbau dan tidak bersih)				Laki-laki	Wanita	Anak-anak
Klasifikasi Tempat	Tidak Terencana			Jumlah Toilet yang Berfungsi	2				<input checked="" type="checkbox"/>	<input checked="" type="checkbox"/>	<input checked="" type="checkbox"/>
Kepemilikan	Umum/Pemerintah			Lokasi Toilet	Diluar Lokasi				Area Bermain Anak-anak	0	
Tipe	Tenda Ditempat Terbuka			Penerangan Toilet	<input checked="" type="checkbox"/>				Lokasi Khusus Wanita	0	
Akomodasi	Tenda Terpal, Tenda Pabrik			Pembuangan Sampah	Dibakar				PENDIDIKAN		
Akses	Dapat Diakses Kendaraan Roda 4			MAKANAN DAN NUTRISI					Akses Pendidikan Formal	<input checked="" type="checkbox"/>	
MANAJEMEN TEMPAT PENGUNSIAN				Sumber Utama Makanan	Distibusi bantuan				Akses Pendidikan Non Formal	<input checked="" type="checkbox"/>	
Kepengurusan Tempat Pengungsian	<input checked="" type="checkbox"/>			KOMUNIKASI					Sumber Utama	Koordinator pos pengungsi	
Kategori Lembaga	Pemerintah			Akses ke Dapur	<input checked="" type="checkbox"/>				Mekanisme Penyampaian Keluhan	<input checked="" type="checkbox"/>	
Keterlibatan Wanita	Kurang dari 25%			Ketersediaan Suplemen Tambahan Untuk:					Ibu Hamil atau Menyusui	<input type="checkbox"/>	Topik utama yang sering diminta diinformasikan
Untuk informasi lebih lanjut, silahkan hubungi: contact@bnpb.go.id				Anak-anak					<input type="checkbox"/>	Lainnya	



Survey Date: December 17, 2016

Nama Pengurus:

Hagu, Geuleudah, Meureudu, Pidie Jaya

GPS: 5.240232 96.241753

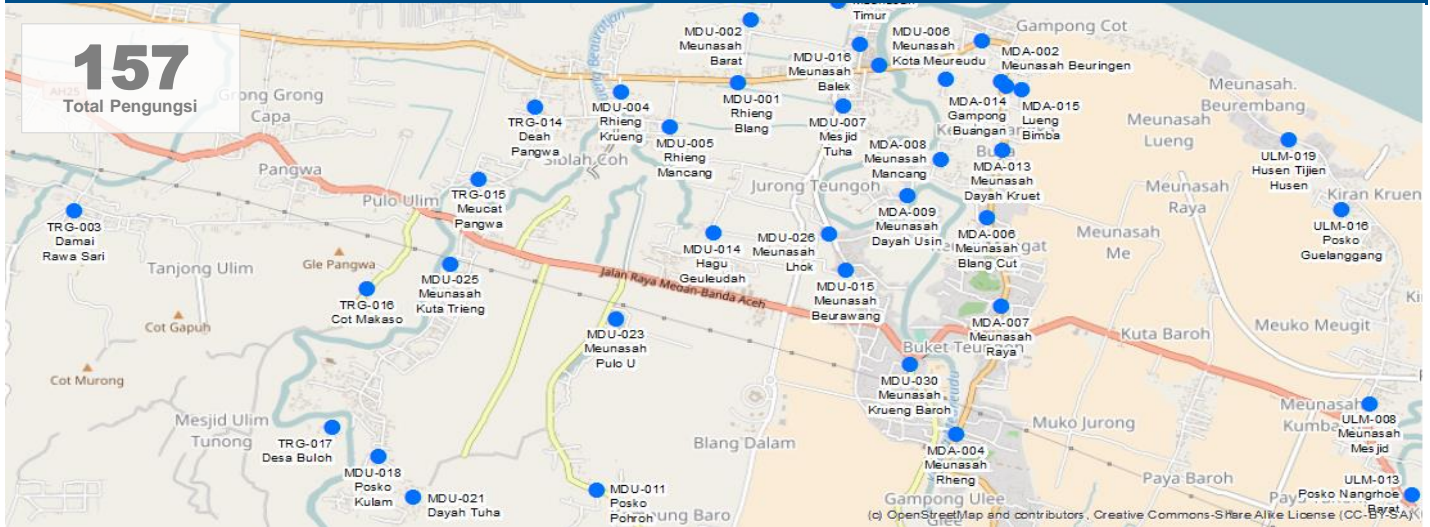

INFORMASI DEMOGRAFIK*				HUNTARA DAN BANTUAN NON PANGAN					KESEHATAN			
Age	Male	Female	Total	Persentase pengungsi terakomodasi oleh:					Masalah Utama	Lainnya		
0-4	2	2	5	Warga	Tenda	Pusat Kolektif	Lainnya	Total	Akses terhadap Fasilitas Kesehatan	<input checked="" type="checkbox"/>		
6-12	9	8	17	0%	100%	0%	0%	100%	Akses terhadap Bantuan Psikologis	<input type="checkbox"/>		
13-17	21	17	39	Kebutuhan Non Pangan Utama					Penyedia Layanan Kesehatan	Pemerintah		
18-59	38	34	72	Selimut, Obat Nyamuk/Kelambu					Perawatan Ibu Hamil	<input checked="" type="checkbox"/>		
60+	13	12	25	Kebutuhan Non Pangan Lainnya					PERLINDUNGAN			
Total	83	74	157	Karpet/Alas Tidur, Tanki Air					Keamanan Tersedia	<input checked="" type="checkbox"/>		
*Data Lapangan (Jenis Kelamin) dan Extrapolasi				AIR, SANITASI, DAN KEBERSIHAN					Masalah Keamanan di Pengungsian	<input type="checkbox"/>		
INFORMASI TEMPAT PENGUNSIAN				Sumber Air Utama	Di tempat pengungsian				Penyedia Keamanan	Pengungsi		
Mulai Beroperasi	07-12-2016			Sumber Air Minum	Pompa air/sumur				Persepsi Tentang Keamanan (Merasa Aman)			
Lama Penggunaan	Kurang dari 1 bulan			Toilet	Tidak terlalu baik (berbau dan tidak bersih)				Laki-laki	Wanita	Anak-anak	
Klasifikasi Tempat	Tidak Terencana			Jumlah Toilet yang Berfungsi	2				<input checked="" type="checkbox"/>	<input checked="" type="checkbox"/>	<input checked="" type="checkbox"/>	
Kepemilikan	Umum/Pemerintah			Lokasi Toilet	Diluar Lokasi				Area Bermain Anak-anak	1		
Tipe	'usat Kolektif, Tenda Ditempat Terbuka)			Penerangan Toilet	<input checked="" type="checkbox"/>				Lokasi Khusus Wanita	1		
Akomodasi	Didalam Gedung, Tenda Terpal			Pembuangan Sampah	Dibakar				PENDIDIKAN			
Akses	Dapat Diakses Kendaraan Roda 4			MAKANAN DAN NUTRISI					Akses Pendidikan Formal	<input type="checkbox"/>		
MANAJEMEN TEMPAT PENGUNSIAN				Sumber Utama Makanan	Distribusi bantuan				Akses Pendidikan Non Formal	<input checked="" type="checkbox"/>		
Kepengurusan Tempat Pengungsian	<input checked="" type="checkbox"/>			KOMUNIKASI					Sumber Utama	Lainnya		
Kategori Lembaga	Pemerintah			Akses ke Dapur	<input checked="" type="checkbox"/>				Mekanisme Penyampaian Keluhan	<input checked="" type="checkbox"/>		
Keterlibatan Wanita	Kurang dari 50%			Ketersediaan Suplemen Tambahan Untuk:					Ibu Hamil atau Menyusui	<input checked="" type="checkbox"/>		
Untuk informasi lebih lanjut, silahkan hubungi: contact@bnpb.go.id				Anak-anak					<input checked="" type="checkbox"/>	Topik utama yang sering diminta diinformasikan	Distribusi bantuan	



MDU-015

Profil Tempat Pengungsian

Meunasah Beurawang

Survey Date: December 17, 2016

Nama Pengurus: Pak Keuchik

Tengah, Beurawang, Meureudu, Pidie Jaya

GPS: 5.23753 96.250442

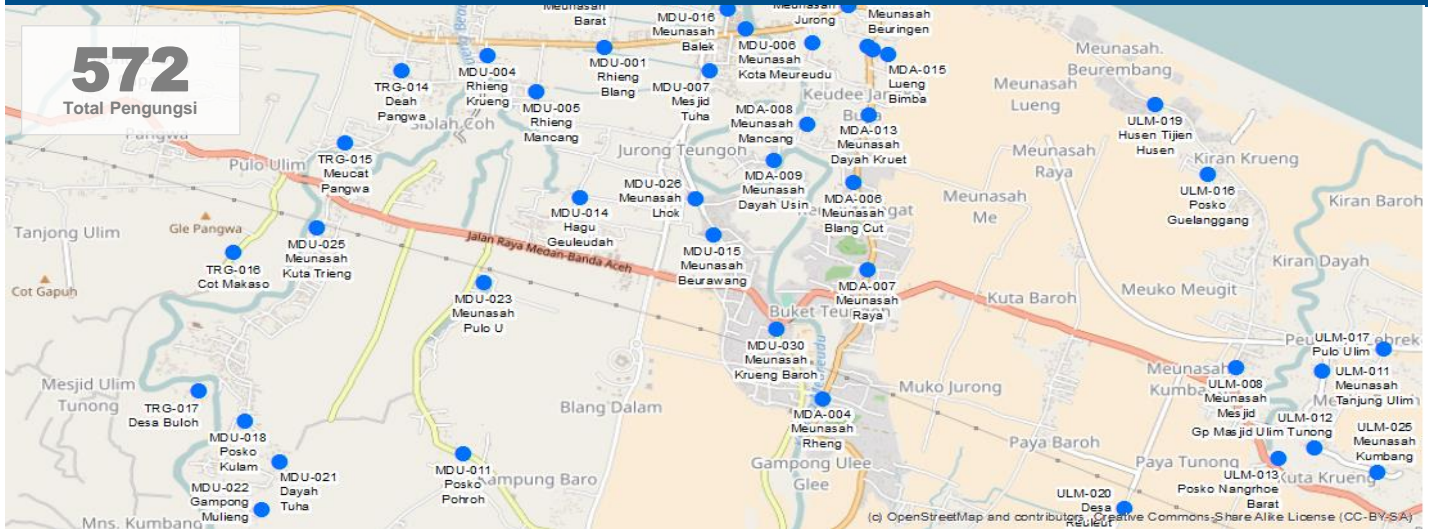

INFORMASI DEMOGRAFIK*				HUNTARA DAN BANTUAN NON PANGAN					KESEHATAN						
Age	Male	Female	Total	Persentase pengungsi terakomodasi oleh:					Masalah Utama	Lainnya					
0-4	7	11	18	Warga	Tenda	Pusat Kolektif	Lainnya	Total	Akses terhadap Fasilitas Kesehatan	<input checked="" type="checkbox"/>					
6-12	26	34	60	0%	50%	50%	0%	100%	Akses terhadap Bantuan Psikologis	<input checked="" type="checkbox"/>					
13-17	63	76	139	Kebutuhan Non Pangan Utama					Penyedia Layanan Kesehatan	Pemerintah					
18-59	112	152	263	Sumber Api Untuk Memasak, Selimut					Perawatan Ibu Hamil	<input checked="" type="checkbox"/>					
60+	39	53	92	Kebutuhan Non Pangan Lainnya					PERLINDUNGAN						
Total	246	326	572	Obat-Obatan,					Keamanan Tersedia	<input checked="" type="checkbox"/>					
*Data Lapangan (Jenis Kelamin) dan Extrapolasi				AIR, SANITASI, DAN KEBERSIHAN					Masalah Keamanan di Pengungsian		<input checked="" type="checkbox"/>				
INFORMASI TEMPAT PENGUNGSIAN				Sumber Air Utama		Di tempat pengungsian			Penyedia Keamanan		Pengungsi				
Mulai Beroperasi				07-12-2016		Sumber Air Minum		Air keran			Persepsi Tentang Keamanan (Merasa Aman)				
Lama Penggunaan				Kurang dari 1 bulan		Toilet		Baik (bersih dan tidak berbau)			Laki-laki	Wanita	Anak-anak		
Klasifikasi Tempat				Tidak Terencana		Jumlah Toilet yang Berfungsi		2			<input checked="" type="checkbox"/>	<input checked="" type="checkbox"/>	<input checked="" type="checkbox"/>		
Kepemilikan				Pribadi/Swasta		Lokasi Toilet		Didalam Lokasi			Area Bermain Anak-anak		1		
Tipe				Tenda Ditempat Terbuka		Penerangan Toilet		<input checked="" type="checkbox"/>			Lokasi Khusus Wanita		1		
Akomodasi				Tenda Terpal		Pembuangan Sampah		Dibakar			PENDIDIKAN				
Akses				Dapat Diakses Kendaraan Roda 4		MAKANAN DAN NUTRISI					Akses Pendidikan Formal		<input checked="" type="checkbox"/>		
MANAJEMEN TEMPAT PENGUNGSIAN				Sumber Utama Makanan		Dapur umum					Akses Pendidikan Non Formal		<input checked="" type="checkbox"/>		
Kepengurusan Tempat Pengungsian				<input checked="" type="checkbox"/>		Akses ke Dapur					<input checked="" type="checkbox"/>			KOMUNIKASI	
Kategori Lembaga				Pemerintah		Ketersediaan Suplemen Tambahan Untuk:					Sumber Utama		Koordinator pos pengungsi		
Keterlibatan Wanita				Tidak ada		Ibu Hamil atau Menyusui					<input checked="" type="checkbox"/>		Mekanisme Penyampaian Keluhan		<input checked="" type="checkbox"/>
Untuk informasi lebih lanjut, silahkan hubungi: contact@bnpb.go.id				Anak-anak					<input checked="" type="checkbox"/>			Topik utama yang sering diminta diinformasikan		Lainnya	



MDU-016

Profil Tempat Pengungsian

Meunasah Balek

Mesjid At Taqwa

Survey Date: December 18, 2016

Nama Pengurus: Azhar M. Gade (Keuchik) (081218569191)

Mesjid At Taqwa, Meunasah Balek, Meureudu, Pidie Jaya

GPS: 5.25371 96.251363

1892
Total Pengungsi

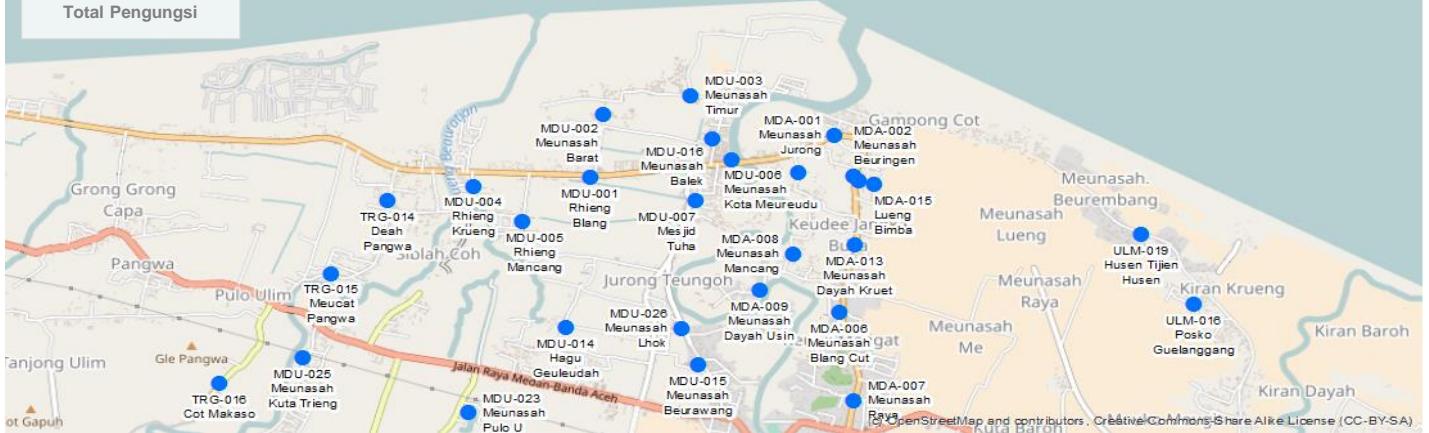

INFORMASI DEMOGRAFIK*				HUNTARA DAN BANTUAN NON PANGAN					KESEHATAN		
Age	Male	Female	Total	Persentase pengungsi terakomodasi oleh:					Masalah Utama	Infeksi kulit	
0-4	22	36	58	Warga	Tenda	Pusat Kolektif	Lainnya	Total	Akses terhadap Fasilitas Kesehatan	<input checked="" type="checkbox"/>	
6-12	82	116	199	0%	100%	0%	0%	100%	Akses terhadap Bantuan Psikologis	<input checked="" type="checkbox"/>	
13-17	199	261	460	Kebutuhan Non Pangan Utama					Penyedia Layanan Kesehatan	NGO Nasional	
18-59	354	517	872	Tenda, Selimut					Perawatan Ibu Hamil	<input checked="" type="checkbox"/>	
60+	122	182	304	Kebutuhan Non Pangan Lainnya					PERLINDUNGAN		
Total	780	1112	1892	Terpal, Masih Diperlukan Kelambu Bayi					Keamanan Tersedia	<input checked="" type="checkbox"/>	
*Data Lapangan (Jenis Kelamin) dan Extrapolasi				AIR, SANITASI, DAN KEBERSIHAN					Masalah Keamanan di Pengungsian	<input checked="" type="checkbox"/>	
INFORMASI TEMPAT PENGUNSIAN				Sumber Air Utama	Di tempat pengungsian				Penyedia Keamanan	Pengungsi	
Mulai Beroperasi	07-12-2016			Sumber Air Minum	Truk air				Persepsi Tentang Keamanan (Merasa Aman)		
Lama Penggunaan	Kurang dari 1 bulan			Toilet	Tidak terlalu baik (berbau dan tidak bersih)				Laki-laki	Wanita	Anak-anak
Klasifikasi Tempat	Tidak Terencana			Jumlah Toilet yang Berfungsi	4				<input checked="" type="checkbox"/>	<input checked="" type="checkbox"/>	<input checked="" type="checkbox"/>
Kepemilikan	Umum/Pemerintah			Lokasi Toilet	Didalam Lokasi				Area Bermain Anak-anak	1	
Tipe	Tenda Ditempat Terbuka			Penerangan Toilet	<input checked="" type="checkbox"/>				Lokasi Khusus Wanita	1	
Akomodasi	Tidak Terdata			Pembuangan Sampah	Tidak tersistem				PENDIDIKAN		
Akses	Dapat Diakses Kendaraan Roda 4			MAKANAN DAN NUTRISI					Akses Pendidikan Formal	<input checked="" type="checkbox"/>	
MANAJEMEN TEMPAT PENGUNSIAN				Sumber Utama Makanan	Distribusi bantuan				Akses Pendidikan Non Formal	<input checked="" type="checkbox"/>	
Kepengurusan Tempat Pengungsian	<input checked="" type="checkbox"/>			Akses ke Dapur					KOMUNIKASI		
Kategori Lembaga	Lembaga keagamaan			Ketersediaan Suplemen Tambahan Untuk:					Sumber Utama	Lainnya	
Keterlibatan Wanita	Kurang dari 50%			Ibu Hamil atau Menyusui					Mekanisme Penyampaian Keluhan		
				Untuk informasi lebih lanjut, silahkan hubungi: contact@bnpb.go.id					Anak-anak		
				Anak-anak					Topik utama yang sering diminta diinformasikan		
									Distribusi bantuan		



MDU-018

Profil Tempat Pengungsian

Posko Kulam

Posko Kulam

Survey Date: December 18, 2016

Nama Pengurus: Sayuti (085260725582)

Dusun Tunong, Kulam, Meureudu, Pidie Jaya

GPS: 5.224217 96.219988

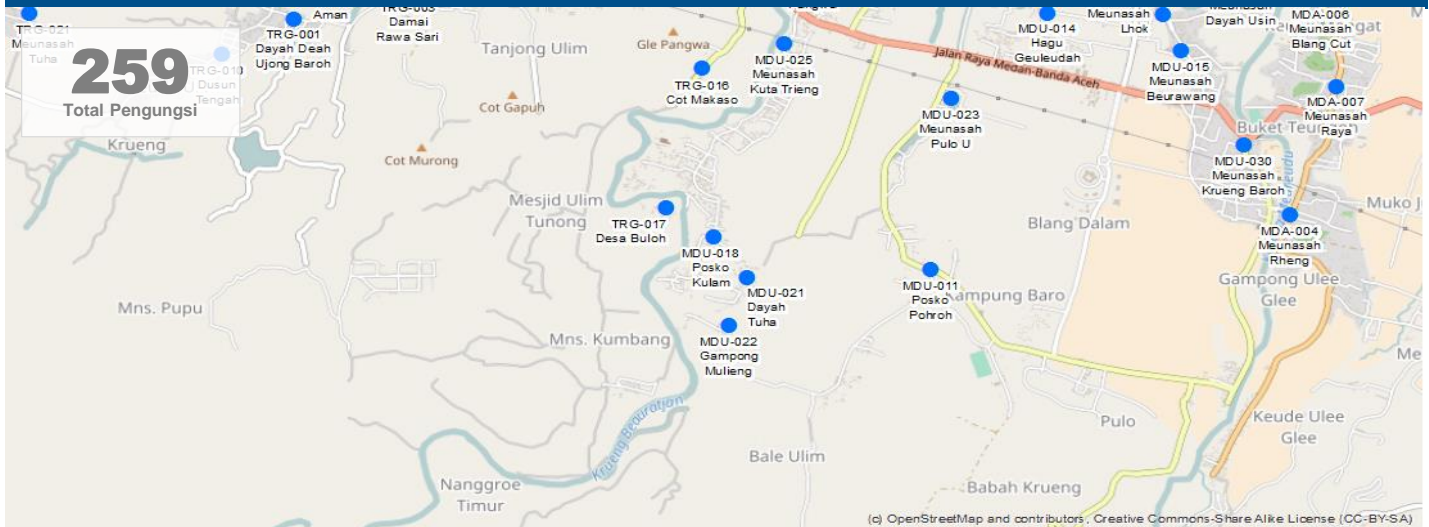

INFORMASI DEMOGRAFIK*				HUNTARA DAN BANTUAN NON PANGAN					KESEHATAN			
Age	Male	Female	Total	Persentase pengungsi terakomodasi oleh:					Masalah Utama	Tidak ada		
				Warga	Tenda	Pusat Kolektif	Lainnya	Total	Akses terhadap Fasilitas Kesehatan	<input checked="" type="checkbox"/>		
0-4	4	4	8	0%	20%	0%	80%	100%	Akses terhadap Bantuan Psikologis	<input checked="" type="checkbox"/>		
6-12	15	12	27	Kebutuhan Non Pangan Utama					Penyedia Layanan Kesehatan	Pemerintah		
13-17	37	27	64	Tenda, Obat Nyamuk/Kelambu					Perawatan Ibu Hamil	<input checked="" type="checkbox"/>		
18-59	66	53	119	Kebutuhan Non Pangan Lainnya					PERLINDUNGAN			
60+	23	19	41	Selimut,					Keamanan Tersedia	<input checked="" type="checkbox"/>		
Total	145	114	259	AIR, SANITASI, DAN KEBERSIHAN					Masalah Keamanan di Pengungsian	<input checked="" type="checkbox"/>		
*Data Lapangan (Jenis Kelamin) dan Extrapolasi				Sumber Air Utama	Diluar tempat pengungsian					Penyedia Keamanan	Masyarakat	
INFORMASI TEMPAT PENGUNSIAN				Sumber Air Minum	Pompa air/sumur					Persepsi Tentang Keamanan (Merasa Aman)		
Mulai Beroperasi	18-12-2016			Toilet	Tidak ada jamban					Laki-laki	Wanita	Anak-anak
Lama Penggunaan	Tidak tahu			Jumlah Toilet yang Berfungsi	0					<input checked="" type="checkbox"/>	<input checked="" type="checkbox"/>	<input checked="" type="checkbox"/>
Klasifikasi Tempat	Tidak Terencana			Lokasi Toilet	Tidak Tahu					Area Bermain Anak-anak	0	
Kepemilikan	Umum/Pemerintah			Penerangan Toilet	<input checked="" type="checkbox"/>					Lokasi Khusus Wanita	0	
Tipe	Tenda Ditempat Terbuka			Pembuangan Sampah	Pengumpulan di TPS					PENDIDIKAN		
Akomodasi	Didalam Gedung, Tenda Terpal			MAKANAN DAN NUTRISI					Akses Pendidikan Formal	<input checked="" type="checkbox"/>		
Akses	Dapat Diakses Kendaraan Roda 4			Sumber Utama Makanan	Beli dgn uang sendiri					Akses Pendidikan Non Formal	<input checked="" type="checkbox"/>	
MANAJEMEN TEMPAT PENGUNSIAN				KOMUNIKASI					Sumber Utama	Koordinator pos pengungsi		
Kepengurusan Tempat Pengungsian	<input checked="" type="checkbox"/>			Akses ke Dapur	<input checked="" type="checkbox"/>					Mekanisme Penyampaian Keluhan	<input checked="" type="checkbox"/>	
Kategori Lembaga	Tidak tahu			Ketersediaan Suplemen Tambahan Untuk:						Ibu Hamil atau Menyusui	<input checked="" type="checkbox"/>	
Keterlibatan Wanita	Kurang dari 25%			Ibu Hamil atau Menyusui	<input checked="" type="checkbox"/>					Anak-anak	<input checked="" type="checkbox"/>	
Untuk informasi lebih lanjut, silahkan hubungi: contact@bnpb.go.id				Topik utama yang sering diminta diinformasikan					Rencana pemulihan			



Survey Date: December 18, 2016

Nama Pengurus: Fauzi Keumangan (085260738570)

Dayah Tuha, Dayah Tuha, Meureudu, Pidie Jaya

GPS: 5.221327 96.222234

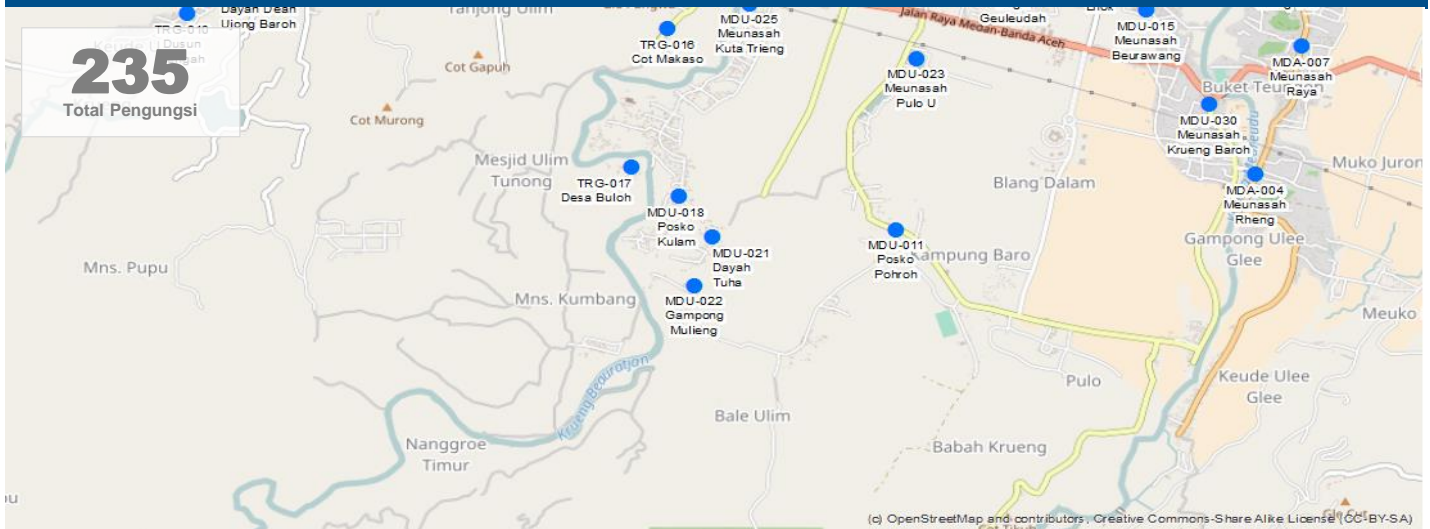

INFORMASI DEMOGRAFIK*				HUNTARA DAN BANTUAN NON PANGAN					KESEHATAN			
Age	Male	Female	Total	Persentase pengungsi terakomodasi oleh:					Masalah Utama	Lainnya		
0-4	7	8	15	Warga	Tenda	Pusat Kolektif	Lainnya	Total	Akses terhadap Fasilitas Kesehatan	<input checked="" type="checkbox"/>		
6-12	12	13	25	0%	40%	60%	0%	100%	Akses terhadap Bantuan Psikologis	<input type="checkbox"/>		
13-17	14	16	30	Kebutuhan Non Pangan Utama					Penyedia Layanan Kesehatan	Pemerintah		
18-59	70	80	150	Selimut, Karpet/Alas Tidur					Perawatan Ibu Hamil	<input checked="" type="checkbox"/>		
60+	7	8	15	Kebutuhan Non Pangan Lainnya					PERLINDUNGAN			
Total	110	125	235	Peralatan Mandi, Kelambu, Pampers,					Keamanan Tersedia	<input checked="" type="checkbox"/>		
*Data Lapangan (Umur dan Jenis Kelamin) dan Ekstrapolasi				AIR, SANITASI, DAN KEBERSIHAN					Masalah Keamanan di Pengungsian	<input type="checkbox"/>		
INFORMASI TEMPAT PENGUNSIAN				Sumber Air Utama	Di tempat pengungsian				Penyedia Keamanan	Pengungsi		
Mulai Beroperasi	18-12-2016			Sumber Air Minum	Pompa air/sumur				Persepsi Tentang Keamanan (Merasa Aman)			
Lama Penggunaan	Tidak tahu			Toilet	Baik (bersih dan tidak berbau)				Laki-laki	Wanita	Anak-anak	
Klasifikasi Tempat	Tidak Terencana			Jumlah Toilet yang Berfungsi	2				<input checked="" type="checkbox"/>	<input checked="" type="checkbox"/>	<input checked="" type="checkbox"/>	
Kepemilikan	Umum/Pemerintah			Lokasi Toilet	Diluar Lokasi				Area Bermain Anak-anak	1		
Tipe	Tenda Ditempat Terbuka			Penerangan Toilet	<input checked="" type="checkbox"/>				Lokasi Khusus Wanita	0		
Akomodasi	Tenda Pabrik			Pembuangan Sampah	Dibakar				PENDIDIKAN			
Akses	Dapat Diakses Kendaraan Roda 4			MAKANAN DAN NUTRISI					Akses Pendidikan Formal	<input checked="" type="checkbox"/>		
MANAJEMEN TEMPAT PENGUNSIAN				Sumber Utama Makanan	Dapur umum				Akses Pendidikan Non Formal	<input checked="" type="checkbox"/>		
Kepengurusan Tempat Pengungsian	<input checked="" type="checkbox"/>			KOMUNIKASI					Sumber Utama	Koordinator pos pengungsi		
Kategori Lembaga	Pemerintah			Akses ke Dapur	<input checked="" type="checkbox"/>				Mekanisme Penyampaian Keluhan	<input checked="" type="checkbox"/>		
Keterlibatan Wanita	Tidak ada			Ketersediaan Suplemen Tambahan Untuk:					Ibu Hamil atau Menyusui	<input checked="" type="checkbox"/>		
Untuk informasi lebih lanjut, silahkan hubungi: contact@bnpb.go.id				Anak-anak					<input checked="" type="checkbox"/>	Topik utama yang sering diminta diinformasikan	Huntara	



Survey Date: December 18, 2016

Nama Pengurus: Hasbullah Aw (085275148113)

Dusun Mulieng, Mulieng, Meureudu, Pidie Jaya

GPS: 5.217867 96.221059

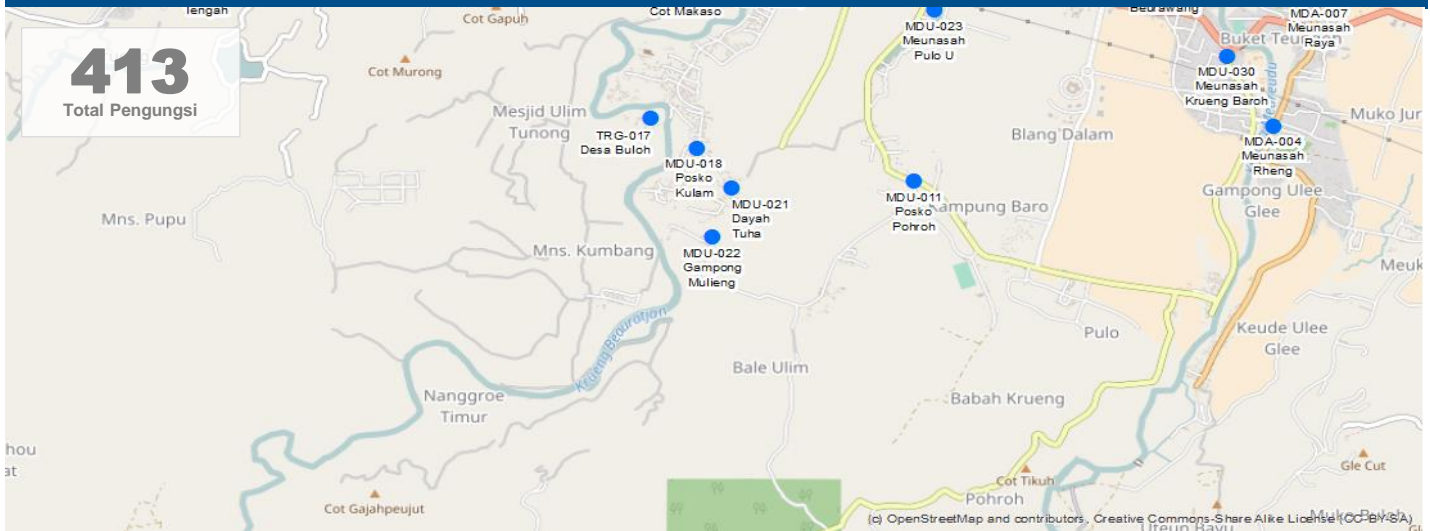

INFORMASI DEMOGRAFIK*				HUNTARA DAN BANTUAN NON PANGAN					KESEHATAN		
Age	Male	Female	Total	Persentase pengungsi terakomodasi oleh:					Masalah Utama	Lainnya	
				Warga	Tenda	Pusat Kolektif	Lainnya	Total			
0-4	2	11	13	10%	90%	0%	0%	100%	Akses terhadap Fasilitas Kesehatan	<input checked="" type="checkbox"/>	
6-12	9	35	43	Kebutuhan Non Pangan Utama					Penyedia Layanan Kesehatan	Pemerintah	
13-17	21	78	98	Selimut, Selimut					Perawatan Ibu Hamil	<input checked="" type="checkbox"/>	
18-59	37	154	191	Kebutuhan Non Pangan Lainnya					PERLINDUNGAN		
60+	13	54	67	Karpets/Alas Tidur, Tikar Palembang, Tenda, Terpal					Keamanan Tersedia	<input checked="" type="checkbox"/>	
Total	81	332	413	AIR, SANITASI, DAN KEBERSIHAN					Masalah Keamanan di Pengungsian	<input checked="" type="checkbox"/>	
*Data Lapangan (Jenis Kelamin) dan Extrapolasi				Sumber Air Utama	Diluar tempat pengungsian				Penyedia Keamanan	Tentara	
INFORMASI TEMPAT PENGUNGSIAN				Sumber Air Minum	Sungai				Persepsi Tentang Keamanan (Merasa Aman)		
Mulai Beroperasi	18-12-2016			Toilet	Baik (bersih dan tidak berbau)				Laki-laki	Wanita	Anak-anak
Lama Penggunaan	Tidak tahu			Jumlah Toilet yang Berfungsi	2				<input checked="" type="checkbox"/>	<input checked="" type="checkbox"/>	<input checked="" type="checkbox"/>
Klasifikasi Tempat	Tidak Terencana			Lokasi Toilet	Didalam Lokasi				Area Bermain Anak-anak	0	
Kepemilikan	Umum/Pemerintah			Penerangan Toilet	<input checked="" type="checkbox"/>				Lokasi Khusus Wanita	1	
Tipe	'usat Kolektif, Tenda Ditempat Terbuka)			Pembuangan Sampah	Dibakar				PENDIDIKAN		
Akomodasi	Didalam Gedung, Tenda Pabrik			MAKANAN DAN NUTRISI					Akses Pendidikan Formal	<input checked="" type="checkbox"/>	
Akses	Dapat Diakses Kendaraan Roda 4			Sumber Utama Makanan	Dapur umum				Akses Pendidikan Non Formal	<input checked="" type="checkbox"/>	
MANAJEMEN TEMPAT PENGUNGSIAN				KOMUNIKASI					Sumber Utama	Koordinator pos pengungsi	
Kepengurusan Tempat Pengungsian	<input checked="" type="checkbox"/>			Akses ke Dapur	<input checked="" type="checkbox"/>				Mekanisme Penyampaian Keluhan	<input checked="" type="checkbox"/>	
Kategori Lembaga	Pemerintah			Ketersediaan Suplemen Tambahan Untuk:					Ibu Hamil atau Menyusui	<input checked="" type="checkbox"/>	Topik utama yang sering diminta diinformasikan
Keterlibatan Wanita	Kurang dari 25%			Ibu Hamil atau Menyusui	<input checked="" type="checkbox"/>				Anak-anak	<input checked="" type="checkbox"/>	Huntara



Untuk informasi lebih lanjut, silahkan hubungi: contact@bnpb.go.id



MDU-023

Profil Tempat Pengungsian

Meunasah Pulo U

Survey Date: December 17, 2016

Nama Pengurus: Abduss Saad

Tungku Rajasyik, Pulo U, Meureudu, Pidie Jaya

GPS: 5.234103 96.235475

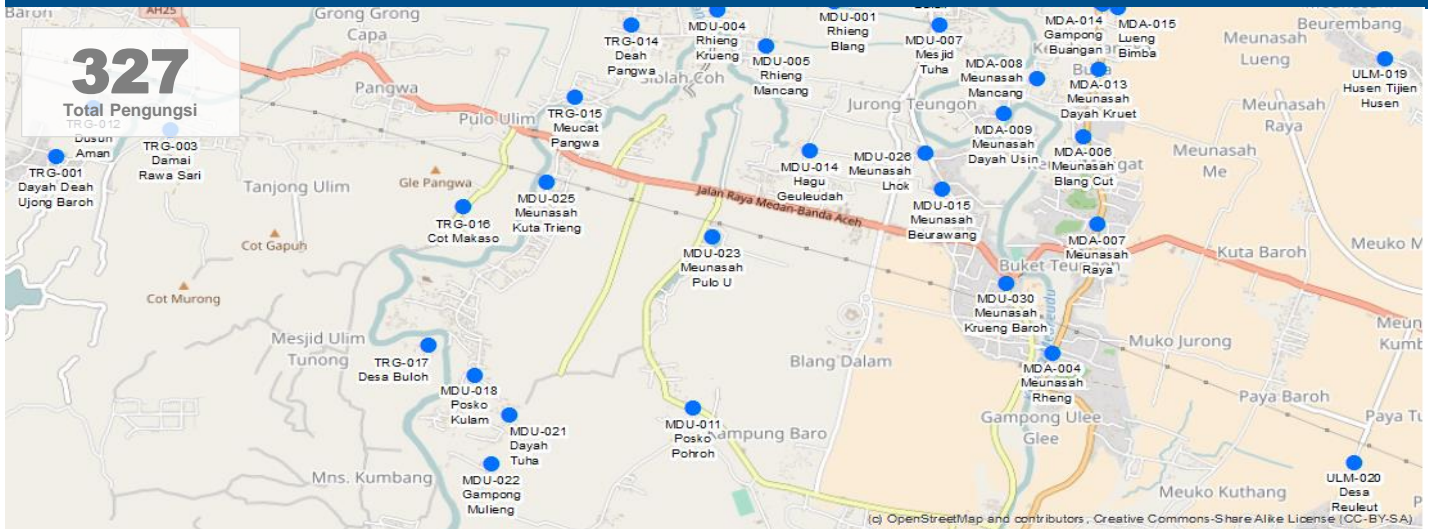

INFORMASI DEMOGRAFIK*				HUNTARA DAN BANTUAN NON PANGAN					KESEHATAN		
Age	Male	Female	Total	Persentase pengungsi terakomodasi oleh:					Masalah Utama	Lainnya	
0-4	4	2	6	Warga	Tenda	Pusat Kolektif	Lainnya	Total	Akses terhadap Fasilitas Kesehatan	<input checked="" type="checkbox"/>	
6-12	17	13	30	0%	75%	0%	25%	100%	Akses terhadap Bantuan Psikologis	<input checked="" type="checkbox"/>	
13-17	37	38	75	Kebutuhan Non Pangan Utama					Penyedia Layanan Kesehatan	Pemerintah	
18-59	51	62	113	Selimut, Karpet/Alas Tidur					Perawatan Ibu Hamil	<input checked="" type="checkbox"/>	
60+	49	54	103	Kebutuhan Non Pangan Lainnya					PERLINDUNGAN		
Total	158	169	327	Sumber Api Untuk Memasak,					Keamanan Tersedia	<input checked="" type="checkbox"/>	
*Data Lapangan				AIR, SANITASI, DAN KEBERSIHAN					Masalah Keamanan di Pengungsian		<input checked="" type="checkbox"/>
INFORMASI TEMPAT PENGUNSIAN				Sumber Air Utama Di tempat pengungsian					Penyedia Keamanan		Pengungsi
Mulai Beroperasi	07-12-2016			Sumber Air Minum Pompa air/sumur					Persepsi Tentang Keamanan (Merasa Aman)		
Lama Penggunaan	Tidak tahu			Toilet Baik (bersih dan tidak berbau)					Laki-laki	Wanita	Anak-anak
Klasifikasi Tempat	Tidak Terencana			Jumlah Toilet yang Berfungsi 2					<input checked="" type="checkbox"/>	<input checked="" type="checkbox"/>	<input checked="" type="checkbox"/>
Kepemilikan	Umum/Pemerintah			Lokasi Toilet Didalam Lokasi					Area Bermain Anak-anak 3		
Tipe	'usat Kolektif, Tenda Ditempat Terbuka)			Penerangan Toilet <input checked="" type="checkbox"/>					Lokasi Khusus Wanita 2		
Akomodasi	Didalam Gedung, Tenda Pabrik			Pembuangan Sampah Pengumpulan di TPS					PENDIDIKAN		
Akses	Dapat Diakses Kendaraan Roda 4			MAKANAN DAN NUTRISI					Akses Pendidikan Formal <input checked="" type="checkbox"/>		
MANAJEMEN TEMPAT PENGUNSIAN				Sumber Utama Makanan Distribusi bantuan					Akses Pendidikan Non Formal <input checked="" type="checkbox"/>		
Kepengurusan Tempat Pengungsian	<input checked="" type="checkbox"/>			Akses ke Dapur <input checked="" type="checkbox"/>					KOMUNIKASI		
Kategori Lembaga	Pemerintah			Ketersediaan Suplemen Tambahan Untuk:					Sumber Utama Koordinator pos pengungsi		
Keterlibatan Wanita	Kurang dari 25%			Ibu Hamil atau Menyusui <input checked="" type="checkbox"/>					Mekanisme Penyampaian Keluhan <input checked="" type="checkbox"/>		
Untuk informasi lebih lanjut, silahkan hubungi: contact@bnpb.go.id				Anak-anak <input checked="" type="checkbox"/>					Topik utama yang sering diminta diinformasikan Rencana pemulihan		



MDU-025

Profil Tempat Pengungsian

Meunasah Kuta Trieng

Desa Kuta Trieng

Survey Date: December 17, 2016

Nama Pengurus: Bakhtiar (Keuchik) (081360175167)

Meunasah Kuta Trieng, Kuta Trieng, Meureudu, Pidie Jaya

GPS: 5.238014 96.224658

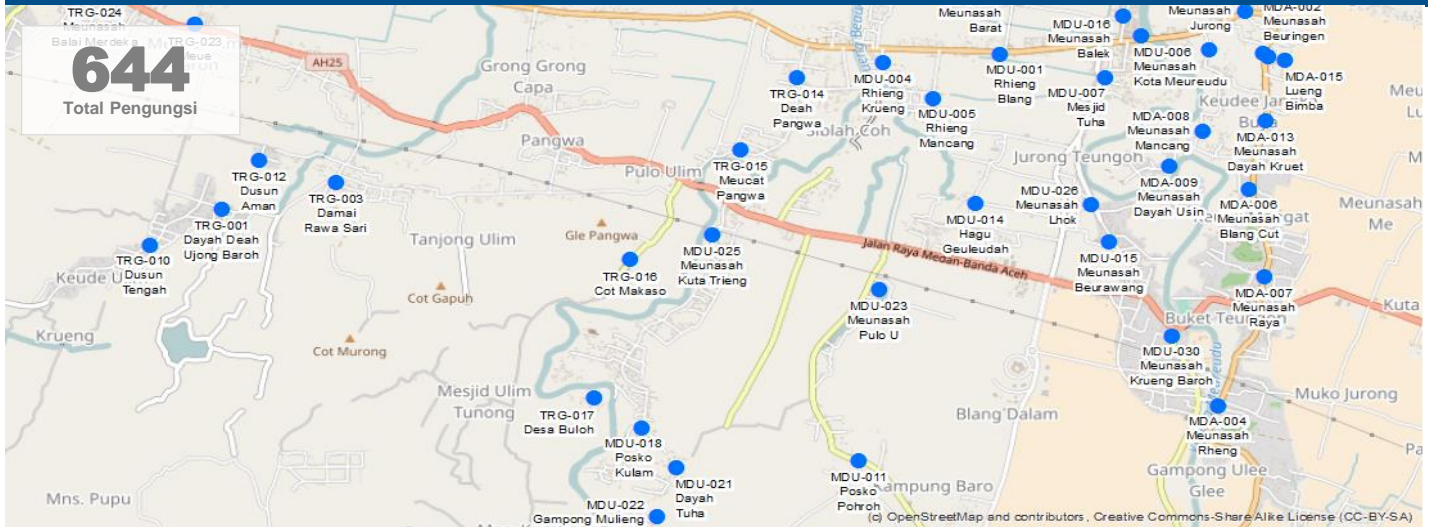

INFORMASI DEMOGRAFIK*				HUNTARA DAN BANTUAN NON PANGAN					KESEHATAN		
Age	Male	Female	Total	Persentase pengungsi terakomodasi oleh:					Masalah Utama	Infeksi kulit	
0-4	9	11	20	Warga	Tenda	Pusat Kolektif	Lainnya	Total	Akses terhadap Fasilitas Kesehatan	<input checked="" type="checkbox"/>	
6-12	33	34	68	0%	100%	0%	0%	100%	Akses terhadap Bantuan Psikologis	<input checked="" type="checkbox"/>	
13-17	80	77	157	Kebutuhan Non Pangan Utama					Penyedia Layanan Kesehatan	Pemerintah	
18-59	143	153	296	Terpal, Pakaian					Perawatan Ibu Hamil	<input checked="" type="checkbox"/>	
60+	49	54	103	Kebutuhan Non Pangan Lainnya					PERLINDUNGAN		
Total	315	329	644	Selimut,					Keamanan Tersedia	<input checked="" type="checkbox"/>	
*Data Lapangan (Jenis Kelamin) dan Extrapolasi				AIR, SANITASI, DAN KEBERSIHAN					Masalah Keamanan di Pengungsian		
INFORMASI TEMPAT PENGUNSIAN				Sumber Air Utama	Di tempat pengungsian				Penyedia Keamanan	Pemerintah desa	
Mulai Beroperasi	07-12-2016			Sumber Air Minum	Pompa air/sumur				Persepsi Tentang Keamanan (Merasa Aman)		
Lama Penggunaan	Kurang dari 1 bulan			Toilet	Baik (bersih dan tidak berbau)				Laki-laki	Wanita	Anak-anak
Klasifikasi Tempat	Tidak Terencana			Jumlah Toilet yang Berfungsi	2				<input checked="" type="checkbox"/>	<input checked="" type="checkbox"/>	<input checked="" type="checkbox"/>
Kepemilikan	Umum/Pemerintah			Lokasi Toilet	Didalam Lokasi				Area Bermain Anak-anak	1	
Tipe	Tenda Ditempat Terbuka			Penerangan Toilet	<input checked="" type="checkbox"/>				Lokasi Khusus Wanita	1	
Akomodasi	Tidak Terdata			Pembuangan Sampah	Dibakar				PENDIDIKAN		
Akses	Dapat Diakses Kendaraan Roda 4			MAKANAN DAN NUTRISI					Akses Pendidikan Formal		
MANAJEMEN TEMPAT PENGUNSIAN				Sumber Utama Makanan	Distribusi bantuan				Akses Pendidikan Non Formal		
Kepengurusan Tempat Pengungsian	<input checked="" type="checkbox"/>			KOMUNIKASI					Sumber Utama		
Kategori Lembaga	Lembaga keagamaan			Akses ke Dapur	<input checked="" type="checkbox"/>				Lainnya		
Keterlibatan Wanita	Kurang dari 50%			Ketersediaan Suplemen Tambahan Untuk:					Mekanisme Penyampaian Keluhan		
	Untuk informasi lebih lanjut, silahkan hubungi: contact@bnpb.go.id			Ibu Hamil atau Menyusui	<input checked="" type="checkbox"/>				Topik utama yang sering diminta diinformasikan		
				Anak-anak	<input checked="" type="checkbox"/>				Akses terhadap pelayanan		



MDU-026

Profil Tempat Pengungsian

Meunasah Lhok

Survey Date: December 17, 2016

Nama Pengurus: Ikhsan (Sekdes) (085260029187)

Meunasah Lhok, Meunasah Lhok, Meureudu, Pidie Jaya

GPS: 5.24014 96.2493

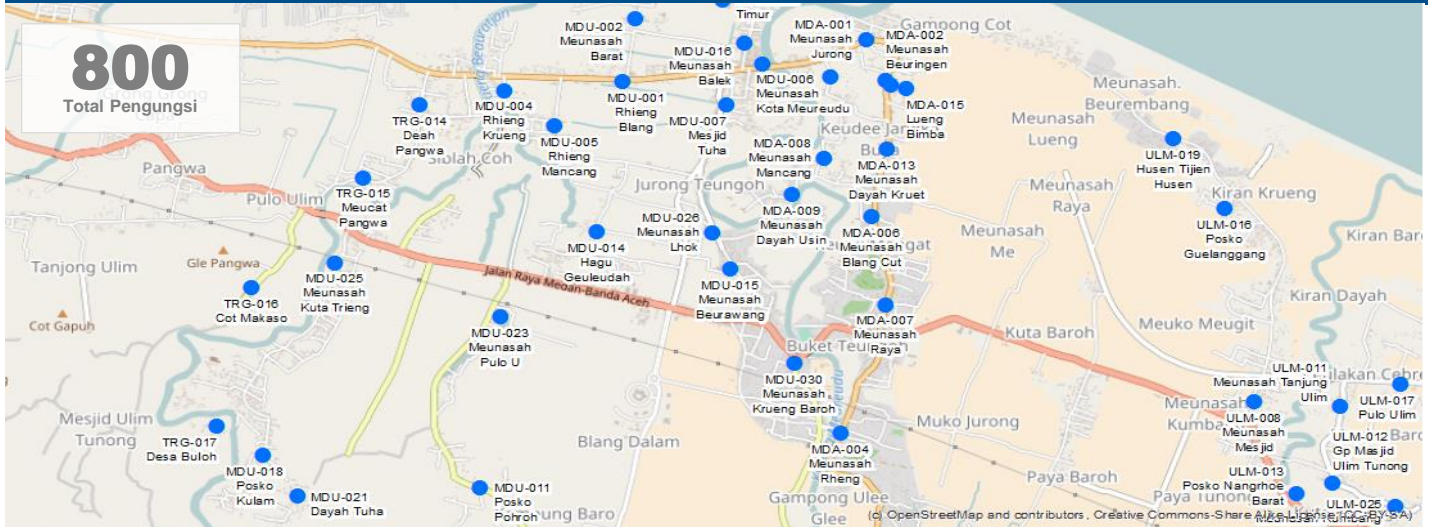

INFORMASI DEMOGRAFIK*				HUNTARA DAN BANTUAN NON PANGAN					KESEHATAN		
Age	Male	Female	Total	Persentase pengungsi terakomodasi oleh:					Masalah Utama	Pernapasan	
0-4	9	16	25	Warga	Tenda	Pusat Kolektif	Lainnya	Total	Akses terhadap Fasilitas Kesehatan	<input checked="" type="checkbox"/>	
6-12	32	52	84	0%	100%	0%	0%	100%	Akses terhadap Bantuan Psikologis	<input checked="" type="checkbox"/>	
13-17	76	117	194	Kebutuhan Non Pangan Utama					Penyedia Layanan Kesehatan	NGO Nasional	
18-59	136	233	369	Selimut, Karpet/Alas Tidur					Perawatan Ibu Hamil	<input checked="" type="checkbox"/>	
60+	47	82	129	Kebutuhan Non Pangan Lainnya					PERLINDUNGAN		
Total	300	500	800	Peralatan Berladang,					Keamanan Tersedia	<input checked="" type="checkbox"/>	
*Data Lapangan (Jenis Kelamin) dan Extrapolasi				AIR, SANITASI, DAN KEBERSIHAN					Masalah Keamanan di Pengungsian		<input checked="" type="checkbox"/>
INFORMASI TEMPAT PENGUNSIAN				Sumber Air Utama		Di tempat pengungsian			Penyedia Keamanan		Pengungsi
Mulai Beroperasi				Sumber Air Minum		Pompa air/sumur			Persepsi Tentang Keamanan (Merasa Aman)		
Lama Penggunaan				Toilet		Baik (bersih dan tidak berbau)			Laki-laki	Wanita	Anak-anak
Klasifikasi Tempat				Jumlah Toilet yang Berfungsi		3			<input checked="" type="checkbox"/>	<input checked="" type="checkbox"/>	<input checked="" type="checkbox"/>
Kepemilikan				Lokasi Toilet		Didalam Lokasi			Area Bermain Anak-anak		1
Tipe				Penerangan Toilet		<input checked="" type="checkbox"/>			Lokasi Khusus Wanita		1
Akomodasi				Pembuangan Sampah		Tidak tersistem			PENDIDIKAN		
Akses				MAKANAN DAN NUTRISI					Akses Pendidikan Formal		<input checked="" type="checkbox"/>
MANAJEMEN TEMPAT PENGUNSIAN				Sumber Utama Makanan		Distribusi bantuan			Akses Pendidikan Non Formal		<input checked="" type="checkbox"/>
Kepengurusan Tempat Pengungsian				Akses ke Dapur		<input checked="" type="checkbox"/>			KOMUNIKASI		
Kategory Lembaga				Ketersediaan Suplemen Tambahan Untuk:					Sumber Utama		Lainnya
Keterlibatan Wanita				Ibu Hamil atau Menyusui		<input checked="" type="checkbox"/>			Mekanisme Penyampaian Keluhan		<input checked="" type="checkbox"/>
Untuk informasi lebih lanjut, silahkan hubungi: contact@bnpb.go.id				Anak-anak		<input checked="" type="checkbox"/>			Topik utama yang sering diminta diinformasikan		Distribusi bantuan



Survey Date: December 17, 2016

Nama Pengurus: Sofyan (082277105020)

Krueng Baroh, Manyang Cut, Meureudu, Pidie Jaya

GPS: 5.230796 96.25457

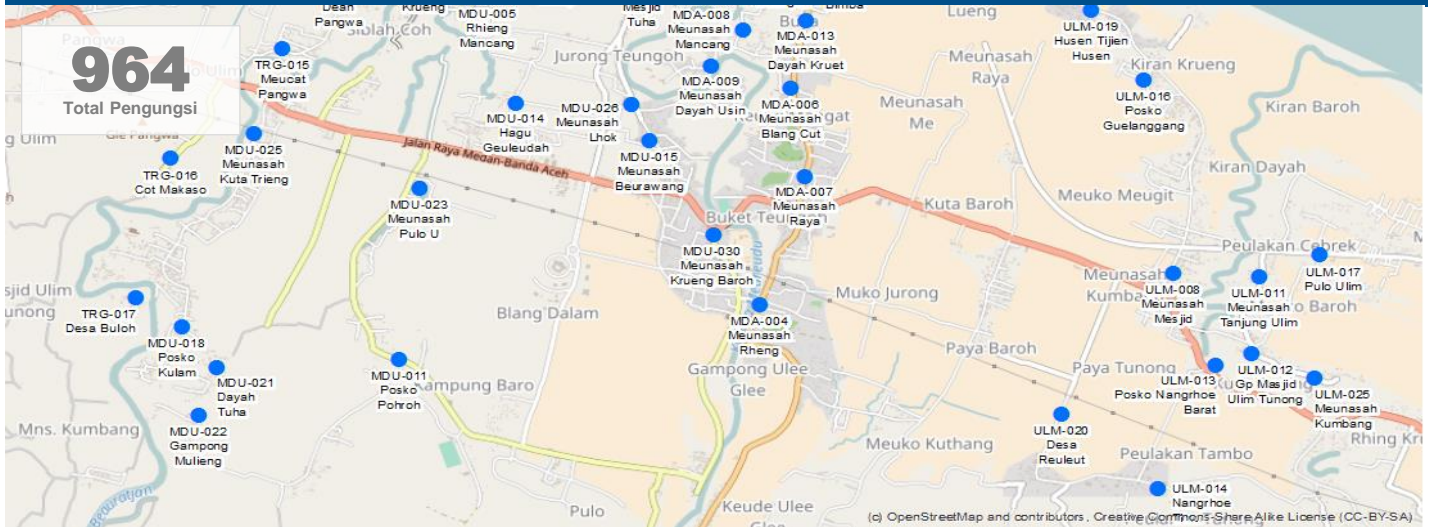

INFORMASI DEMOGRAFIK*				HUNTARA DAN BANTUAN NON PANGAN					KESEHATAN		
Age	Male	Female	Total	Persentase pengungsi terakomodasi oleh:					Masalah Utama	Lainnya	
0-4	11	18	30	Warga	Tenda	Pusat Kolektif	Lainnya	Total	Akses terhadap Fasilitas Kesehatan	<input checked="" type="checkbox"/>	
6-12	43	59	101	0%	40%	60%	0%	100%	Akses terhadap Bantuan Psikologis	<input checked="" type="checkbox"/>	
13-17	103	132	234	Kebutuhan Non Pangan Utama					Penyedia Layanan Kesehatan	Pemerintah	
18-59	183	261	444	Karpets/Alas Tidur, Selimut					Perawatan Ibu Hamil	<input checked="" type="checkbox"/>	
60+	63	92	155	Kebutuhan Non Pangan Lainnya					PERLINDUNGAN		
Total	403	561	964						Keamanan Tersedia	<input checked="" type="checkbox"/>	
*Data Lapangan (Jenis Kelamin) dan Extrapolasi				AIR, SANITASI, DAN KEBERSIHAN					Masalah Keamanan di Pengungsian	<input checked="" type="checkbox"/>	
INFORMASI TEMPAT PENGUNSIAN				Sumber Air Utama	Di tempat pengungsian				Penyedia Keamanan	Pengungsi	
Mulai Beroperasi	17-12-2016			Sumber Air Minum	Pompa air/sumur				Persepsi Tentang Keamanan (Merasa Aman)		
Lama Penggunaan	Antara 1-2 bulan			Toilet	Tidak terlalu baik (berbau dan tidak bersih)				Laki-laki	Wanita	Anak-anak
Klasifikasi Tempat	Terencana			Jumlah Toilet yang Berfungsi	2				<input checked="" type="checkbox"/>	<input checked="" type="checkbox"/>	<input checked="" type="checkbox"/>
Kepemilikan	Pribadi/Swasta			Lokasi Toilet	Diluar Lokasi				Area Bermain Anak-anak	0	
Tipe	Pusat Kolektif			Penerangan Toilet	<input checked="" type="checkbox"/>				Lokasi Khusus Wanita	1	
Akomodasi	Didalam Gedung, Tenda Terpal			Pembuangan Sampah	Dibakar				PENDIDIKAN		
Akses	Dapat Diakses Kendaraan Roda 4			MAKANAN DAN NUTRISI					Akses Pendidikan Formal	<input checked="" type="checkbox"/>	
MANAJEMEN TEMPAT PENGUNSIAN				Sumber Utama Makanan	Dapur umum				Akses Pendidikan Non Formal	<input checked="" type="checkbox"/>	
Kepengurusan Tempat Pengungsian	<input checked="" type="checkbox"/>			Akses ke Dapur	<input checked="" type="checkbox"/>				KOMUNIKASI		
Kategori Lembaga	Individu/swasta			Ketersediaan Suplemen Tambahan Untuk:					Sumber Utama	Koordinator pos pengungsi	
Keterlibatan Wanita	Kurang dari 25%			Ibu Hamil atau Menyusui	<input checked="" type="checkbox"/>				Mekanisme Penyampaian Keluhan	<input checked="" type="checkbox"/>	
Untuk informasi lebih lanjut, silahkan hubungi: contact@bnpb.go.id				Anak-anak	<input checked="" type="checkbox"/>				Topik utama yang sering diminta diinformasikan	Lainnya	



PR-001

Profil Tempat Pengungsian

Dusun Tengah Gampong Peurade

Survey Date: December 14, 2016

Nama Pengurus: Arsyad Yusuf (081360954675)

Dusun Teungoh, Peurade, Panteraja, Pidie Jaya

GPS: 5.267004 96.155885

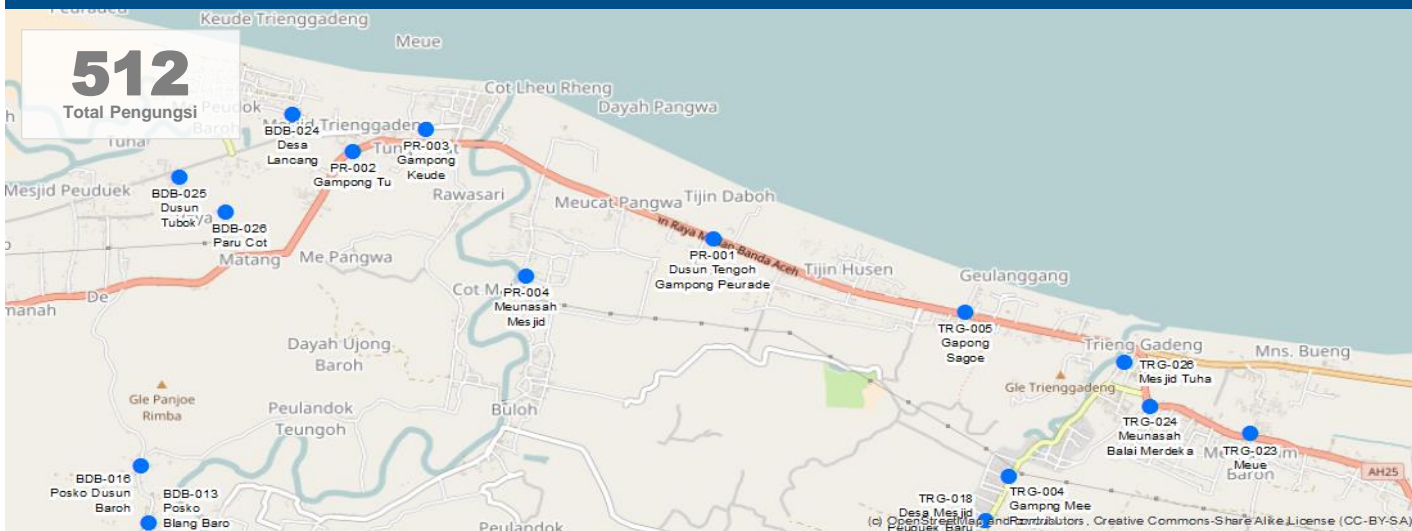

INFORMASI DEMOGRAFIK*				HUNTARA DAN BANTUAN NON PANGAN					KESEHATAN			
Age	Male	Female	Total	Persentase pengungsi terakomodasi oleh:					Masalah Utama	Pernapasan		
0-4	5	11	16	Warga	Tenda	Pusat Kolektif	Lainnya	Total	Akses terhadap Fasilitas Kesehatan	<input checked="" type="checkbox"/>		
6-12	19	35	54	0%	100%	0%	0%	100%	Akses terhadap Bantuan Psikologis	<input checked="" type="checkbox"/>		
13-17	45	79	124	Kebutuhan Non Pangan Utama					Penyedia Layanan Kesehatan	Pemerintah		
18-59	79	157	236	'					Perawatan Ibu Hamil	<input checked="" type="checkbox"/>		
60+	27	55	82	Kebutuhan Non Pangan Lainnya					PERLINDUNGAN			
Total	175	337	512	'					Keamanan Tersedia	<input checked="" type="checkbox"/>		
*Data Lapangan (Jenis Kelamin) dan Extrapolasi				AIR, SANITASI, DAN KEBERSIHAN					Masalah Keamanan di Pengungsian	<input checked="" type="checkbox"/>		
INFORMASI TEMPAT PENGUNSIAN				Sumber Air Utama	Di tempat pengungsian				Penyedia Keamanan	Masyarakat		
Mulai Beroperasi	08-12-2016			Sumber Air Minum	Truk air				Persepsi Tentang Keamanan (Merasa Aman)			
Lama Penggunaan	Kurang dari 1 bulan			Toilet	Tidak ada jamban				Laki-laki	Wanita	Anak-anak	
Klasifikasi Tempat	Tidak Terencana			Jumlah Toilet yang Berfungsi	0				<input checked="" type="checkbox"/>	<input checked="" type="checkbox"/>	<input checked="" type="checkbox"/>	
Kepemilikan	Pribadi/Swasta			Lokasi Toilet	Diluar Lokasi				Area Bermain Anak-anak	1		
Tipe	Tenda Ditempat Terbuka			Penerangan Toilet	<input checked="" type="checkbox"/>				Lokasi Khusus Wanita	1		
Akomodasi	Tidak Terdata			Pembuangan Sampah	Dibakar				PENDIDIKAN			
Akses	Dapat Diakses Kendaraan Roda 4			MAKANAN DAN NUTRISI					Akses Pendidikan Formal	<input checked="" type="checkbox"/>		
MANAJEMEN TEMPAT PENGUNSIAN				Sumber Utama Makanan	Dapur umum				Akses Pendidikan Non Formal	<input checked="" type="checkbox"/>		
Kepengurusan Tempat Pengungsian	<input checked="" type="checkbox"/>			Ketersediaan Suplemen Tambahan Untuk:					KOMUNIKASI			
Kategori Lembaga	Individu/swasta			Akses ke Dapur	<input checked="" type="checkbox"/>				Sumber Utama	Koordinator pos pengungsi		
Keterlibatan Wanita	Lebih dari 75%			Ibu Hamil atau Menyusui					<input checked="" type="checkbox"/>		Topik utama yang sering diminta diinformasikan	<input checked="" type="checkbox"/>
Untuk informasi lebih lanjut, silahkan hubungi: contact@bnpb.go.id				Anak-anak					<input checked="" type="checkbox"/>		Rencana pemulihan	



PR-002

Profil Tempat Pengungsian

Gampong Tu

Survey Date: December 15, 2016

Nama Pengurus: Hezlizar AK (082163616121)

Meunasah Tu, Gampong Tu, Panteraja, Pidie Jaya

GPS: 5.27327 96.132443

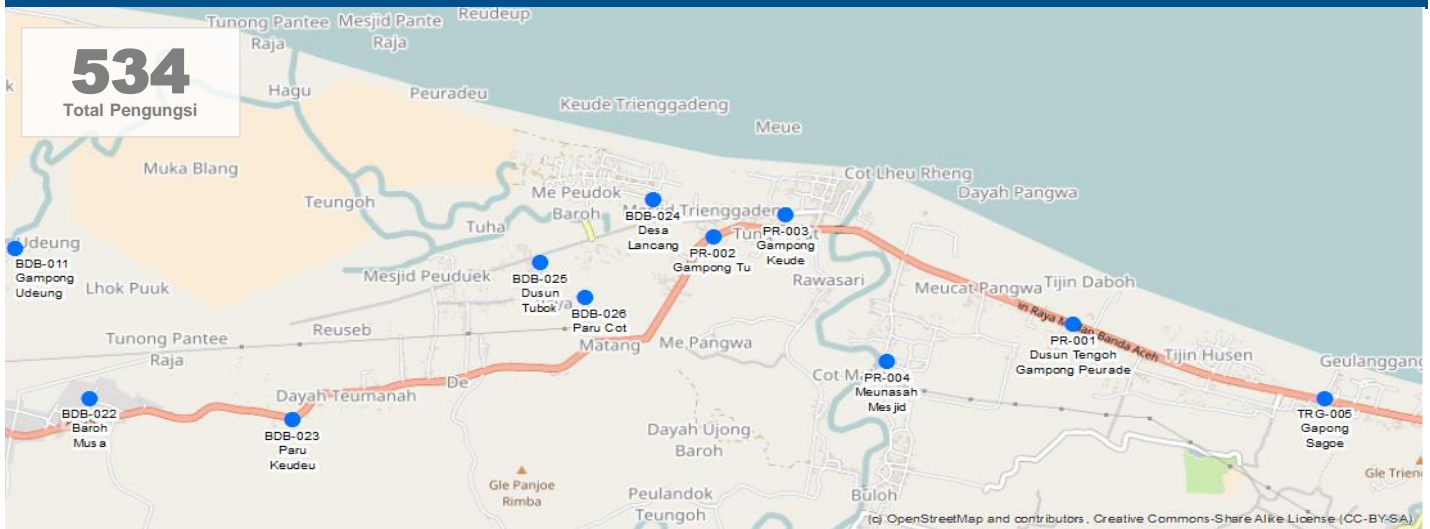

INFORMASI DEMOGRAFIK*				HUNTARA DAN BANTUAN NON PANGAN					KESEHATAN		
Age	Male	Female	Total	Persentase pengungsi terakomodasi oleh:					Masalah Utama	Pernapasan	
0-4	8	8	16	Warga	Tenda	Pusat Kolektif	Lainnya	Total	Akses terhadap Fasilitas Kesehatan	<input checked="" type="checkbox"/>	
6-12	30	26	56	25%	75%	0%	0%	100%	Akses terhadap Bantuan Psikologis	<input type="checkbox"/>	
13-17	73	58	131	Kebutuhan Non Pangan Utama					Penyedia Layanan Kesehatan	Pemerintah	
18-59	129	116	245	Karpas/Alas Tidur, Selimut					Perawatan Ibu Hamil	<input checked="" type="checkbox"/>	
60+	45	41	85	Kebutuhan Non Pangan Lainnya					PERLINDUNGAN		
Total	285	249	534	Terpal,					Keamanan Tersedia	<input checked="" type="checkbox"/>	
*Data Lapangan (Jenis Kelamin) dan Extrapolasi				AIR, SANITASI, DAN KEBERSIHAN					Masalah Keamanan di Pengungsian	<input type="checkbox"/>	
INFORMASI TEMPAT PENGUNSIAN				Sumber Air Utama	Di tempat pengungsian				Penyedia Keamanan	Pemerintah desa	
Mulai Beroperasi	07-12-2016			Sumber Air Minum	Truk air				Persepsi Tentang Keamanan (Merasa Aman)		
Lama Penggunaan	Kurang dari 1 bulan			Toilet	Baik (bersih dan tidak berbau)				Laki-laki	Wanita	Anak-anak
Klasifikasi Tempat	Terencana			Jumlah Toilet yang Berfungsi	3				<input checked="" type="checkbox"/>	<input checked="" type="checkbox"/>	<input checked="" type="checkbox"/>
Kepemilikan	Umum/Pemerintah			Lokasi Toilet	Didalam Lokasi				Area Bermain Anak-anak	1	
Tipe	Pusat Kolektif			Penerangan Toilet	<input checked="" type="checkbox"/>				Lokasi Khusus Wanita	1	
Akomodasi	Tidak Terdata			Pembuangan Sampah	Tidak tersistem				PENDIDIKAN		
Akses	Dapat Diakses Kendaraan Roda 4			MAKANAN DAN NUTRISI					Akses Pendidikan Formal	<input checked="" type="checkbox"/>	
MANAJEMEN TEMPAT PENGUNSIAN				Sumber Utama Makanan	Distibusi bantuan				Akses Pendidikan Non Formal	<input checked="" type="checkbox"/>	
Kepengurusan Tempat Pengungsian	<input checked="" type="checkbox"/>			KOMUNIKASI					Sumber Utama	Lainnya	
Kategori Lembaga	Individu/swasta			Akses ke Dapur	<input checked="" type="checkbox"/>				Mekanisme Penyampaian Keluhan	<input checked="" type="checkbox"/>	
Keterlibatan Wanita	Lebih dari 75%			Ketersediaan Suplemen Tambahan Untuk:					Ibu Hamil atau Menyusui	<input type="checkbox"/>	
Untuk informasi lebih lanjut, silahkan hubungi: contact@bnpb.go.id				Anak-anak					<input type="checkbox"/>	Topik utama yang sering diminta diinformasikan	
									<input type="checkbox"/>	Rencana pemulihan	



PR-003

Profil Tempat Pengungsian

Gampong Keude

Survey Date: December 15, 2016

Nama Pengurus: Munir (082304087038)

Dusun Barat, Gampong Keude Penteraja, Panteraja, Pidie Jaya

GPS: 5.274827 96.137173

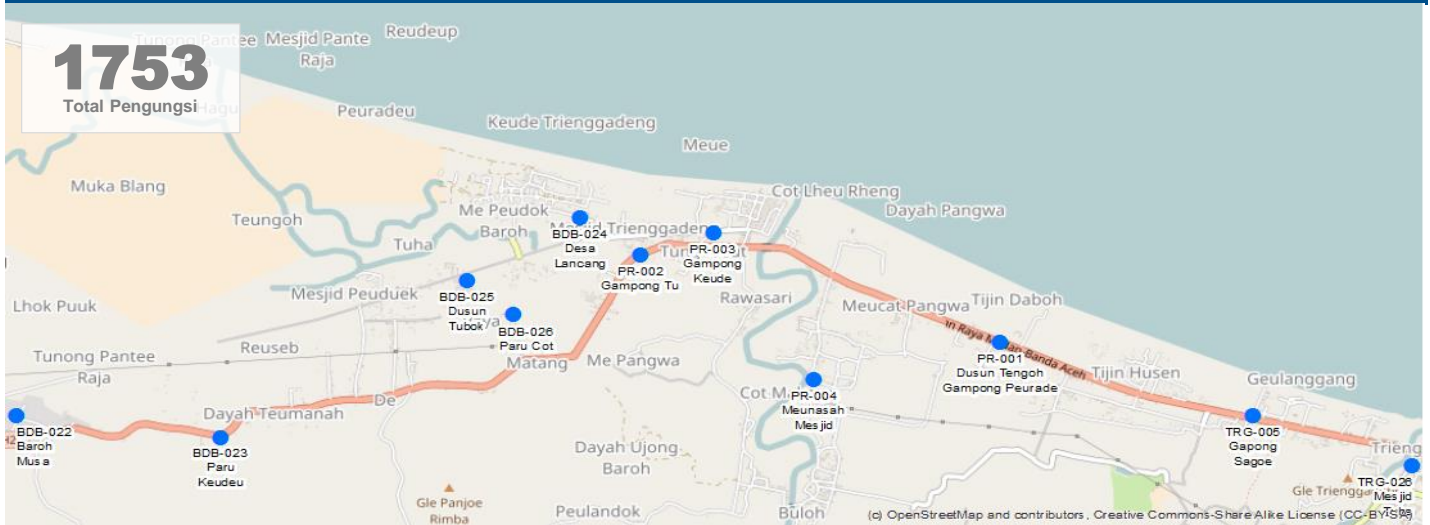

INFORMASI DEMOGRAFIK*				HUNTARA DAN BANTUAN NON PANGAN					KESEHATAN							
Age	Male	Female	Total	Persentase pengungsi terakomodasi oleh:					Masalah Utama	Infeksi kulit						
				Warga	Tenda	Pusat Kolektif	Lainnya	Total	Akses terhadap Fasilitas Kesehatan	<input checked="" type="checkbox"/>						
0-4	24	29	53	20%	80%	0%	0%	100%	Akses terhadap Bantuan Psikologis	<input checked="" type="checkbox"/>						
6-12	90	95	184	Kebutuhan Non Pangan Utama					Penyedia Layanan Kesehatan	Pemerintah						
13-17	216	212	428	Peralatan Berladang, Peralatan Memasak					Perawatan Ibu Hamil	<input checked="" type="checkbox"/>						
18-59	385	422	806	Kebutuhan Non Pangan Lainnya					PERLINDUNGAN							
60+	133	148	281						Keamanan Tersedia	<input checked="" type="checkbox"/>						
Total	847	906	1753						Masalah Keamanan di Pengungsian	<input checked="" type="checkbox"/>						
*Data Lapangan (Jenis Kelamin) dan Extrapolasi				AIR, SANITASI, DAN KEBERSIHAN					Masalah Keamanan di Pengungsian		<input checked="" type="checkbox"/>					
INFORMASI TEMPAT PENGUNSIAN				Sumber Air Utama					Di tempat pengungsian	Penyedia Keamanan	Masyarakat					
Mulai Beroperasi				07-12-2016					Sumber Air Minum					Truk air		
Lama Penggunaan				Kurang dari 1 bulan					Toilet					Tidak ada jamban		
Klasifikasi Tempat				Tidak Terencana					Jumlah Toilet yang Berfungsi					0		
Kepemilikan				Umum/Pemerintah					Lokasi Toilet					Diluar Lokasi		
Tipe				Tenda Ditempat Terbuka					Penerangan Toilet					<input checked="" type="checkbox"/>		
Akomodasi				Tidak Terdata					Pembuangan Sampah					Pengumpulan di TPS		
Akses				Dapat Diakses Kendaraan Roda 4					MAKANAN DAN NUTRISI					Akses Pendidikan Formal	<input checked="" type="checkbox"/>	
MANAJEMEN TEMPAT PENGUNSIAN				Sumber Utama Makanan					Distibusi bantuan					Akses Pendidikan Non Formal	<input checked="" type="checkbox"/>	
Kepengurusan Tempat Pengungsian				<input checked="" type="checkbox"/>					Akses ke Dapur					<input checked="" type="checkbox"/>		
Kategory Lembaga				Individu/swasta					Ketersediaan Suplemen Tambahan Untuk:					KOMUNIKASI		
Keterlibatan Wanita				Kurang dari 50%					Ibu Hamil atau Menyusui					<input checked="" type="checkbox"/>	Sumber Utama	Koordinator pos pengungsi
									Anak-anak					<input checked="" type="checkbox"/>	Mekanisme Penyampaian Keluhan	<input checked="" type="checkbox"/>
														Topik utama yang sering diminta diinformasikan		Rencana pemulihan



Untuk informasi lebih lanjut, silahkan hubungi: contact@bnpb.go.id



PR-004

Profil Tempat Pengungsian

Meunasah Mesjid

Survey Date: December 15, 2016

Nama Pengurus: Maskmiadi (085222864274)

Mesjid Baro, Gampong Mesjid, Panteraja, Pidie Jaya

GPS: 5.264337 96.143742

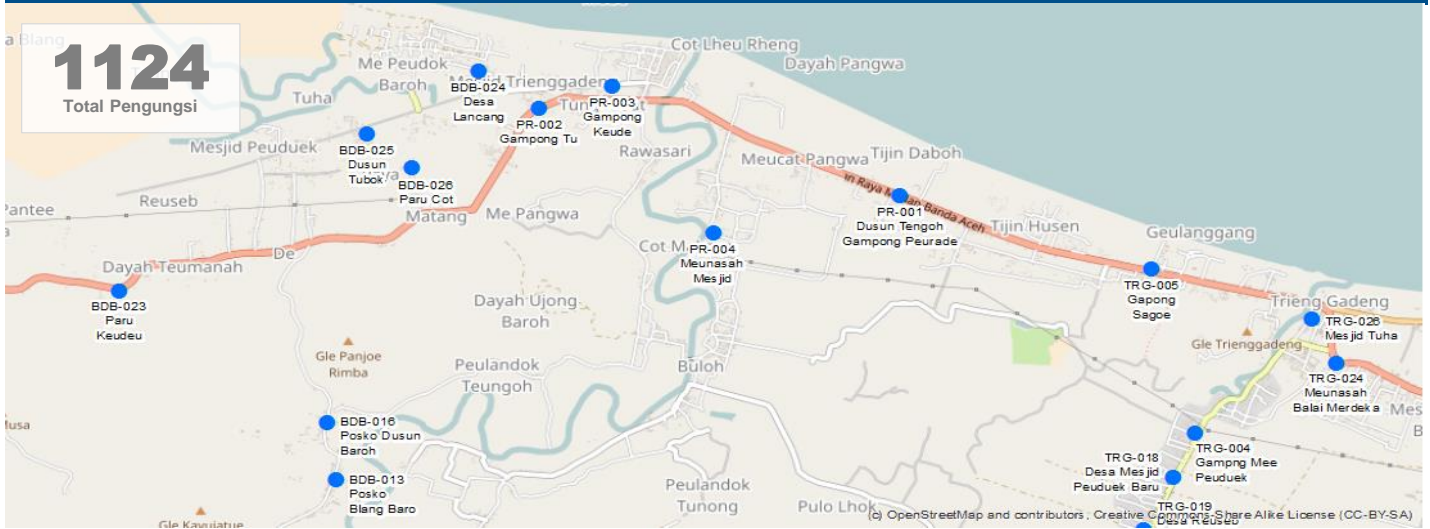

INFORMASI DEMOGRAFIK*				HUNTARA DAN BANTUAN NON PANGAN					KESEHATAN		
Age	Male	Female	Total	Persentase pengungsi terakomodasi oleh:					Masalah Utama	Pernapasan	
0-4	17	17	34	Warga	Tenda	Pusat Kolektif	Lainnya	Total	Akses terhadap Fasilitas Kesehatan	<input checked="" type="checkbox"/>	
6-12	63	55	118	0%	100%	0%	0%	100%	Akses terhadap Bantuan Psikologis	<input checked="" type="checkbox"/>	
13-17	152	123	276	Kebutuhan Non Pangan Utama					Penyedia Layanan Kesehatan	Pemerintah	
18-59	272	245	516	Peralatan Berladang, Karpet/Alas Tidur					Perawatan Ibu Hamil	<input checked="" type="checkbox"/>	
60+	94	86	180	Kebutuhan Non Pangan Lainnya					PERLINDUNGAN		
Total	598	526	1124	Selimut,					Keamanan Tersedia	<input checked="" type="checkbox"/>	
*Data Lapangan (Jenis Kelamin) dan Extrapolasi				AIR, SANITASI, DAN KEBERSIHAN					Masalah Keamanan di Pengungsian	<input checked="" type="checkbox"/>	
INFORMASI TEMPAT PENGUNSIAN				Sumber Air Utama	Di tempat pengungsian				Penyedia Keamanan	Pemerintah desa	
Mulai Beroperasi	07-12-2016			Sumber Air Minum	Truk air				Persepsi Tentang Keamanan (Merasa Aman)		
Lama Penggunaan	Kurang dari 1 bulan			Toilet	Tidak ada jamban				Laki-laki	Wanita	Anak-anak
Klasifikasi Tempat	Tidak Terencana			Jumlah Toilet yang Berfungsi	4				<input checked="" type="checkbox"/>	<input checked="" type="checkbox"/>	<input checked="" type="checkbox"/>
Kepemilikan	Pribadi/Swasta			Lokasi Toilet	Diluar Lokasi				Area Bermain Anak-anak	1	
Tipe	Tenda Ditempat Terbuka			Penerangan Toilet	<input checked="" type="checkbox"/>				Lokasi Khusus Wanita	1	
Akomodasi	Tidak Terdata			Pembuangan Sampah	Pengumpulan di TPS				PENDIDIKAN		
Akses	Dapat Diakses Kendaraan Roda 4			MAKANAN DAN NUTRISI					Akses Pendidikan Formal	<input checked="" type="checkbox"/>	
MANAJEMEN TEMPAT PENGUNSIAN				Sumber Utama Makanan	Distribusi bantuan				Akses Pendidikan Non Formal	<input checked="" type="checkbox"/>	
Kepengurusan Tempat Pengungsian	<input checked="" type="checkbox"/>			KOMUNIKASI					Sumber Utama	Koordinator pos pengungsi	
Kategori Lembaga	Masyarakat			Akses ke Dapur	<input checked="" type="checkbox"/>				Mekanisme Penyampaian Keluhan		
Keterlibatan Wanita	Kurang dari 25%			Ketersediaan Suplemen Tambahan Untuk:					Mekanisme Penyampaian Keluhan		
Untuk informasi lebih lanjut, silahkan hubungi: contact@bnpb.go.id				Ibu Hamil atau Menyusui	<input checked="" type="checkbox"/>				Topik utama yang sering diminta diinformasikan		
				Anak-anak	<input checked="" type="checkbox"/>				Rencana pemulihan		



Survey Date: December 15, 2016

Nama Pengurus: Hasrijal (081362631120)

Dayah, Deah Ujong Baroh, Trienggadeng, Pidie Jaya

GPS: 5.239823 96.192665

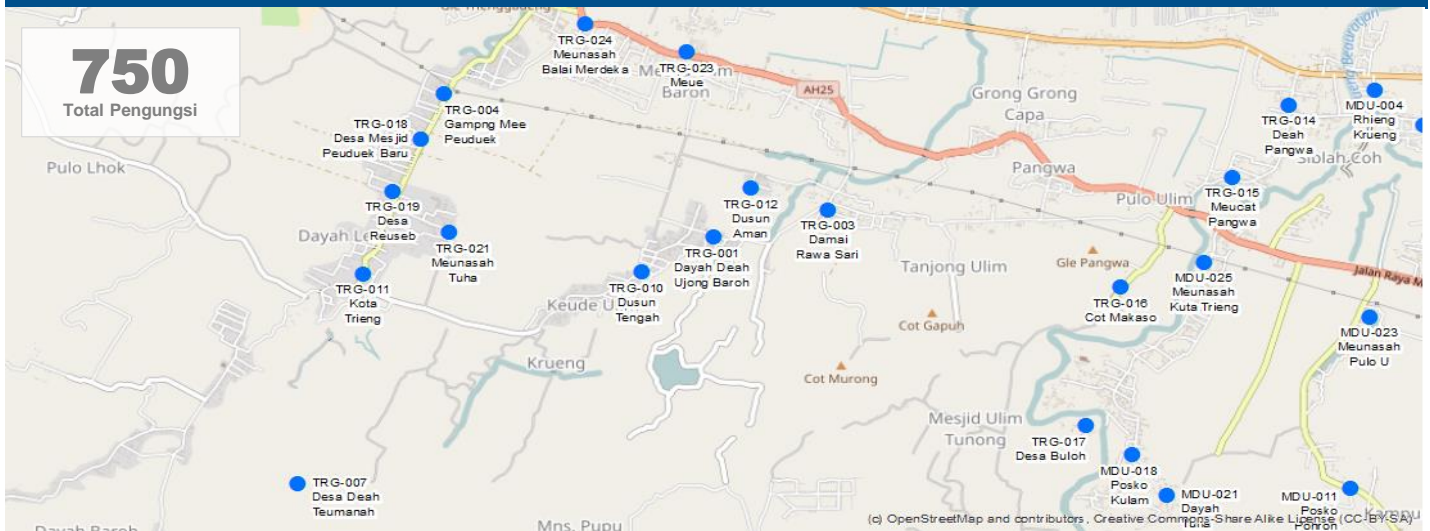

INFORMASI DEMOGRAFIK*				HUNTARA DAN BANTUAN NON PANGAN					KESEHATAN			
Age	Male	Female	Total	Persentase pengungsi terakomodasi oleh:					Masalah Utama	Lainnya		
0-4	9	14	23	Warga	Tenda	Pusat Kolektif	Lainnya	Total	Akses terhadap Fasilitas Kesehatan	<input checked="" type="checkbox"/>		
6-12	34	45	79	60%	40%	0%	0%	100%	Akses terhadap Bantuan Psikologis	<input checked="" type="checkbox"/>		
13-17	82	101	182	Kebutuhan Non Pangan Utama					Penyedia Layanan Kesehatan	Pemerintah		
18-59	145	200	345	Obat Nyamuk/Kelambu, Selimut					Perawatan Ibu Hamil	<input checked="" type="checkbox"/>		
60+	50	70	120	Kebutuhan Non Pangan Lainnya					PERLINDUNGAN			
Total	320	430	750	Tenda, Tanki Air Bersih					Keamanan Tersedia	<input type="checkbox"/>		
*Data Lapangan (Jenis Kelamin) dan Extrapolasi				AIR, SANITASI, DAN KEBERSIHAN					Masalah Keamanan di Pengungsian	<input checked="" type="checkbox"/>		
INFORMASI TEMPAT PENGUNSIAN				Sumber Air Utama	Di tempat pengungsian					Penyedia Keamanan	Masyarakat	
Mulai Beroperasi	07-12-2016			Sumber Air Minum	Pompa air/sumur					Persepsi Tentang Keamanan (Merasa Aman)		
Lama Penggunaan	Kurang dari 1 bulan			Toilet	Tidak terlalu baik (berbau dan tidak bersih)					Laki-laki	Wanita	Anak-anak
Klasifikasi Tempat	Tidak Terencana			Jumlah Toilet yang Berfungsi	2					<input checked="" type="checkbox"/>	<input checked="" type="checkbox"/>	<input checked="" type="checkbox"/>
Kepemilikan	Umum/Pemerintah			Lokasi Toilet	Didalam Lokasi					Area Bermain Anak-anak	1	
Tipe	Tenda Ditempat Terbuka			Penerangan Toilet	<input type="checkbox"/>					Lokasi Khusus Wanita	1	
Akomodasi	Tenda Pabrik			Pembuangan Sampah	Dibakar					PENDIDIKAN		
Akses	Dapat Diakses Kendaraan Roda 4			MAKANAN DAN NUTRISI					Akses Pendidikan Formal	<input type="checkbox"/>		
MANAJEMEN TEMPAT PENGUNSIAN				Sumber Utama Makanan	Dapur umum					Akses Pendidikan Non Formal	<input checked="" type="checkbox"/>	
Kepengurusan Tempat Pengungsian	<input checked="" type="checkbox"/>			MAKANAN DAN NUTRISI					KOMUNIKASI			
Kategori Lembaga	Pemerintah			Akses ke Dapur	<input checked="" type="checkbox"/>					Sumber Utama	Telepon	
Keterlibatan Wanita	Kurang dari 25%			Ketersediaan Suplemen Tambahan Untuk:					Mekanisme Penyampaian Keluhan	<input checked="" type="checkbox"/>		
				Ibu Hamil atau Menyusui	<input type="checkbox"/>					Topik utama yang sering diminta diinformasikan		
Untuk informasi lebih lanjut, silahkan hubungi: contact@bnpb.go.id				Anak-anak	<input checked="" type="checkbox"/>					Rencana pemulihan		



Survey Date: December 15, 2016

Nama Pengurus: Yuspendi (081269497110)

Damai, Rawasari, Triengadeng, Pidie Jaya

GPS: 5.241773 96.200155

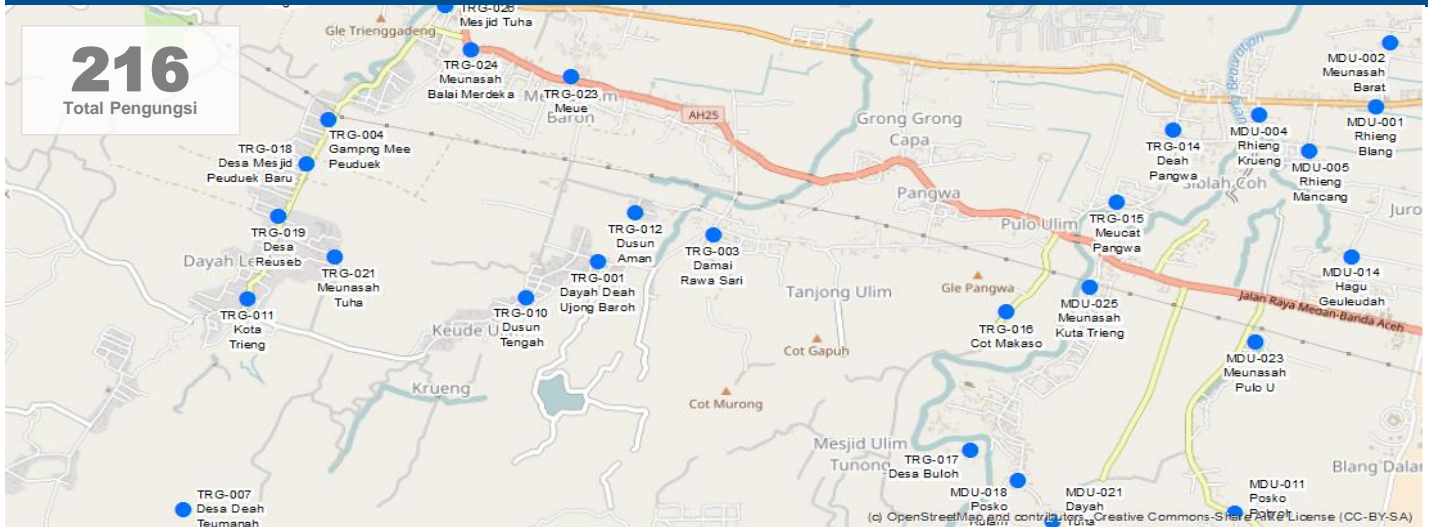

INFORMASI DEMOGRAFIK*				HUNTARA DAN BANTUAN NON PANGAN					KESEHATAN		
Age	Male	Female	Total	Persentase pengungsi terakomodasi oleh:					Masalah Utama	Infeksi kulit	
0-4	13	15	28	Warga	Tenda	Pusat Kolektif	Lainnya	Total	Akses terhadap Fasilitas Kesehatan	<input checked="" type="checkbox"/>	
6-12	50	48	98	40%	60%	0%	0%	100%	Akses terhadap Bantuan Psikologis	<input type="checkbox"/>	
13-17	0	0	0	Kebutuhan Non Pangan Utama					Penyedia Layanan Kesehatan	Pemerintah	
18-59	0	0	0	Karpet/Alas Tidur, Tenda					Perawatan Ibu Hamil	<input checked="" type="checkbox"/>	
60+	40	50	90	Kebutuhan Non Pangan Lainnya					PERLINDUNGAN		
Total	103	113	216	Selimut, Kelambu					Keamanan Tersedia	<input checked="" type="checkbox"/>	
*Data Lapangan				AIR, SANITASI, DAN KEBERSIHAN					Masalah Keamanan di Pengungsian <input type="checkbox"/>		
INFORMASI TEMPAT PENGUNGSIAN				Sumber Air Utama Di tempat pengungsian					Penyedia Keamanan Pengungsi		
Mulai Beroperasi	07-12-2016			Sumber Air Minum Pompa air/sumur					Persepsi Tentang Keamanan (Merasa Aman)		
Lama Penggunaan	Kurang dari 1 bulan			Toilet Tidak terlalu baik (berbau dan tidak bersih)					Laki-laki	Wanita	Anak-anak
Klasifikasi Tempat	Tidak Terencana			Jumlah Toilet yang Berfungsi 2					<input checked="" type="checkbox"/>	<input checked="" type="checkbox"/>	<input checked="" type="checkbox"/>
Kepemilikan	Umum/Pemerintah			Lokasi Toilet Didalam Lokasi					Area Bermain Anak-anak 1		
Tipe	Tenda Ditempat Terbuka			Penerangan Toilet <input checked="" type="checkbox"/>					Lokasi Khusus Wanita 1		
Akomodasi	Tenda Terpal			Pembuangan Sampah Dibakar					PENDIDIKAN		
Akses	Dapat Diakses Kendaraan Roda 4			MAKANAN DAN NUTRISI					Akses Pendidikan Formal <input type="checkbox"/>		
MANAJEMEN TEMPAT PENGUNGSIAN				Sumber Utama Makanan Distribusi bantuan					Akses Pendidikan Non Formal <input checked="" type="checkbox"/>		
Kepengurusan Tempat Pengungsian	<input checked="" type="checkbox"/>			Akses ke Dapur <input checked="" type="checkbox"/>					KOMUNIKASI		
Kategori Lembaga	Individu/swasta			Ketersediaan Suplemen Tambahan Untuk:					Sumber Utama Telepon		
Keterlibatan Wanita	Tidak ada			Ibu Hamil atau Menyusui <input type="checkbox"/>					Mekanisme Penyampaian Keluhan <input checked="" type="checkbox"/>		
Untuk informasi lebih lanjut, silahkan hubungi: contact@bnpb.go.id				Anak-anak <input type="checkbox"/>					Topik utama yang sering diminta diinformasikan Distribusi bantuan		



Survey Date: December 14, 2016

Nama Pengurus: Muhammad Ikhsan (082360739527)

Dusun Dayah, Mee Peuduek, Trienggadeng, Pidie Jaya

GPS: 5.250057 96.175127

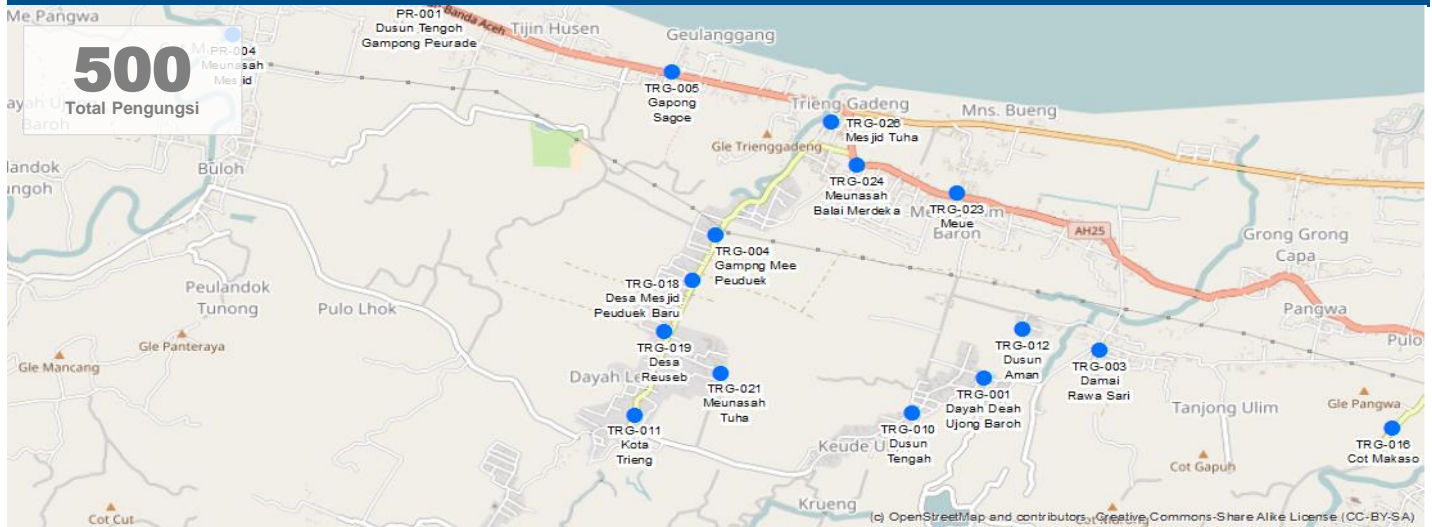

INFORMASI DEMOGRAFIK*				HUNTARA DAN BANTUAN NON PANGAN					KESEHATAN				
Age	Male	Female	Total	Persentase pengungsi terakomodasi oleh:					Masalah Utama	Infeksi kulit			
				Warga	Tenda	Pusat Kolektif	Lainnya	Total	Akses terhadap Fasilitas Kesehatan	<input checked="" type="checkbox"/>			
0-4	7	9	15	0%	0%	0%	100%	100%	Akses terhadap Bantuan Psikologis	<input type="checkbox"/>			
6-12	25	28	53	Kebutuhan Non Pangan Utama					Penyedia Layanan Kesehatan	Pemerintah			
13-17	60	62	122	Selimut, Tenda					Perawatan Ibu Hamil	<input type="checkbox"/>			
18-59	107	123	230	Kebutuhan Non Pangan Lainnya					PERLINDUNGAN				
60+	37	43	80	Karpel/Alas Tidur, Kelambu					Keamanan Tersedia	<input checked="" type="checkbox"/>			
Total	235	265	500	AIR, SANITASI, DAN KEBERSIHAN					Masalah Keamanan di Pengungsian	<input type="checkbox"/>			
*Data Lapangan (Jenis Kelamin) dan Extrapolasi				Sumber Air Utama	Di tempat pengungsian					Penyedia Keamanan	Masyarakat		
INFORMASI TEMPAT PENGUNSIAN				Sumber Air Minum	Air keran					Persepsi Tentang Keamanan (Merasa Aman)			
Mulai Beroperasi	07-12-2016			Toilet	Tidak terlalu baik (berbau dan tidak bersih)					Laki-laki	Wanita	Anak-anak	
Lama Penggunaan	Tidak tahu			Jumlah Toilet yang Berfungsi	2					<input checked="" type="checkbox"/>	<input checked="" type="checkbox"/>	<input checked="" type="checkbox"/>	
Klasifikasi Tempat	Terencana			Lokasi Toilet	Didalam Lokasi					Area Bermain Anak-anak	0		
Kepemilikan	Umum/Pemerintah			Penerangan Toilet	<input type="checkbox"/>					Lokasi Khusus Wanita	0		
Tipe	Pusat Kolektif			Pembuangan Sampah	Dibakar					PENDIDIKAN			
Akomodasi	Tidak Terdata			MAKANAN DAN NUTRISI					Akses Pendidikan Formal	<input checked="" type="checkbox"/>			
Akses	Dapat Diakses Kendaraan Roda 4			Sumber Utama Makanan	Distibusi bantuan					Akses Pendidikan Non Formal	<input type="checkbox"/>		
MANAJEMEN TEMPAT PENGUNSIAN				KOMUNIKASI					Sumber Utama			Koordinator pos pengungsi	
Kepengurusan Tempat Pengungsian	<input checked="" type="checkbox"/>			Akses ke Dapur	<input checked="" type="checkbox"/>					Mekanisme Penyampaian Keluhan			<input checked="" type="checkbox"/>
Kategori Lembaga	Pemerintah			Ketersediaan Suplemen Tambahan Untuk:						Ibu Hamil atau Menyusui	<input type="checkbox"/>		
Keterlibatan Wanita	Kurang dari 50%			Ibu Hamil atau Menyusui	<input type="checkbox"/>					Anak-anak	<input type="checkbox"/>		
Untuk informasi lebih lanjut, silahkan hubungi: contact@bnpb.go.id				Topik utama yang sering diminta diinformasikan					Akses terhadap pelayanan				



Survey Date: December 15, 2016

Nama Pengurus: Haji Azhar (085288419838)

Dusun Balemon, Sagoe, Trienggadeng, Pidie Jaya

GPS: 5.261721 96.172296

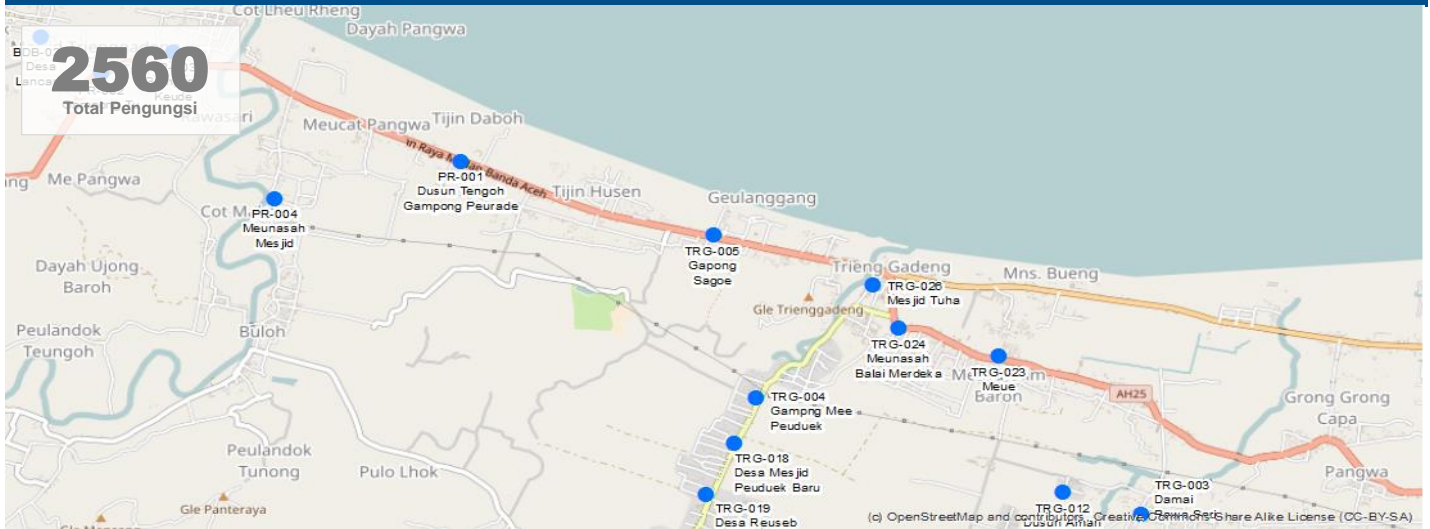

INFORMASI DEMOGRAFIK*				HUNTARA DAN BANTUAN NON PANGAN					KESEHATAN		
Age	Male	Female	Total	Persentase pengungsi terakomodasi oleh:					Masalah Utama	Infeksi kulit	
0-4	34	44	78	Warga	Tenda	Pusat Kolektif	Lainnya	Total	Akses terhadap Fasilitas Kesehatan	<input checked="" type="checkbox"/>	
6-12	127	142	269	0%	0%	0%	100%	100%	Akses terhadap Bantuan Psikologis	<input checked="" type="checkbox"/>	
13-17	307	318	625	Kebutuhan Non Pangan Utama					Penyedia Layanan Kesehatan	Pemerintah	
18-59	546	631	1178	Selimut, Obat Nyamuk/Kelambu					Perawatan Ibu Hamil	<input type="checkbox"/>	
60+	188	222	410	Kebutuhan Non Pangan Lainnya					PERLINDUNGAN		
Total	1203	1357	2560						Keamanan Tersedia	<input type="checkbox"/>	
*Data Lapangan (Jenis Kelamin) dan Extrapolasi				AIR, SANITASI, DAN KEBERSIHAN					Masalah Keamanan di Pengungsian	<input type="checkbox"/>	
INFORMASI TEMPAT PENGUNSIAN				Sumber Air Utama	Di tempat pengungsian				Penyedia Keamanan	Pengungsi	
Mulai Beroperasi	08-12-2016			Sumber Air Minum	Pompa air/sumur				Persepsi Tentang Keamanan (Merasa Aman)		
Lama Penggunaan	Tidak tahu			Toilet	Baik (bersih dan tidak berbau)				Laki-laki	Wanita	Anak-anak
Klasifikasi Tempat	Terencana			Jumlah Toilet yang Berfungsi	2				<input checked="" type="checkbox"/>	<input checked="" type="checkbox"/>	<input checked="" type="checkbox"/>
Kepemilikan	Umum/Pemerintah			Lokasi Toilet	Didalam Lokasi				Area Bermain Anak-anak	0	
Tipe	Pusat Kolektif			Penerangan Toilet	<input checked="" type="checkbox"/>				Lokasi Khusus Wanita	1	
Akomodasi	Tidak Terdata			Pembuangan Sampah	Dibakar				PENDIDIKAN		
Akses	Dapat Diakses Kendaraan Roda 4			MAKANAN DAN NUTRISI					Akses Pendidikan Formal	<input checked="" type="checkbox"/>	
MANAJEMEN TEMPAT PENGUNSIAN				Sumber Utama Makanan	Distibusi bantuan				Akses Pendidikan Non Formal	<input type="checkbox"/>	
Kepengurusan Tempat Pengungsian	<input checked="" type="checkbox"/>								KOMUNIKASI		
Kategori Lembaga	Pemerintah			Akses ke Dapur	<input checked="" type="checkbox"/>				Sumber Utama	Koordinator pos pengungsi	
Keterlibatan Wanita	Kurang dari 50%			Ketersediaan Suplemen Tambahan Untuk:					Mekanisme Penyampaian Keluhan	<input checked="" type="checkbox"/>	
Untuk informasi lebih lanjut, silahkan hubungi: contact@bnpb.go.id				Ibu Hamil atau Menyusui	<input type="checkbox"/>				Topik utama yang sering diminta diinformasikan		
				Anak-anak	<input type="checkbox"/>				Huntara		



Survey Date: December 15, 2016

Nama Pengurus: M. Saleh CA (085373508476)

Dusun Blang Pase, Panton Raya, Trienggadeng, Pidie Jaya

GPS: 5.208975 96.151541

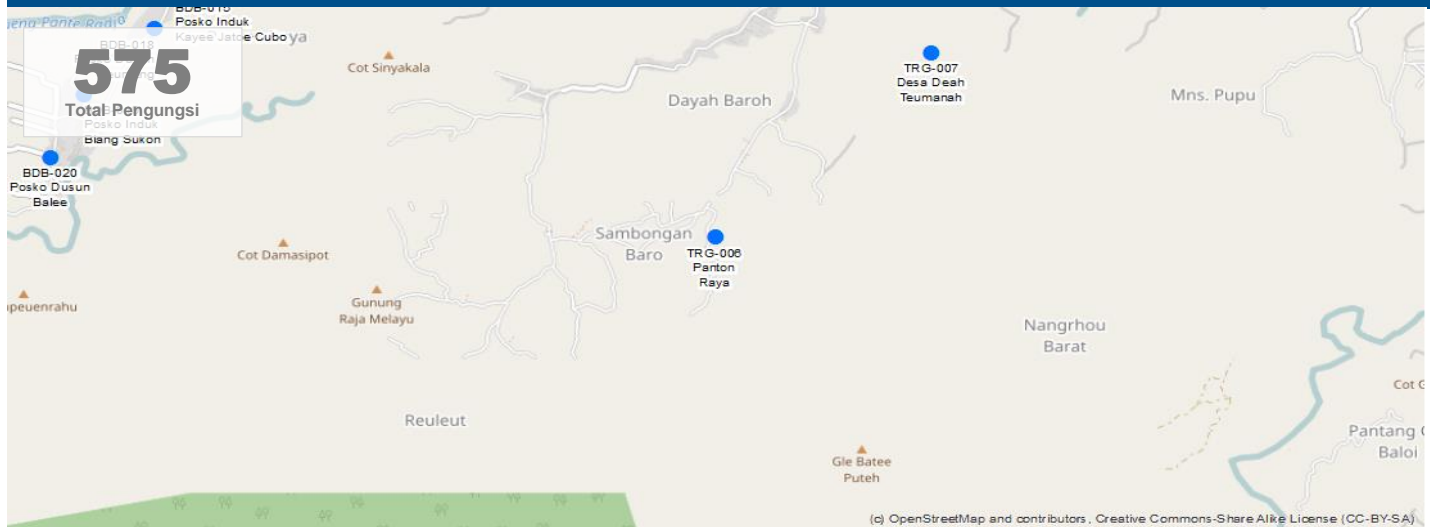

INFORMASI DEMOGRAFIK*				HUNTARA DAN BANTUAN NON PANGAN					KESEHATAN			
Age	Male	Female	Total	Persentase pengungsi terakomodasi oleh:					Masalah Utama	Diare		
0-4	8	10	18	Warga	Tenda	Pusat Kolektif	Lainnya	Total	Akses terhadap Fasilitas Kesehatan	<input checked="" type="checkbox"/>		
6-12	29	32	60	0%	100%	0%	0%	100%	Akses terhadap Bantuan Psikologis	<input type="checkbox"/>		
13-17	69	71	140	Kebutuhan Non Pangan Utama Terpal, Selimut					Penyedia Layanan Kesehatan	Pemerintah		
18-59	123	142	265	Kebutuhan Non Pangan Lainnya Obat Nyamuk/Kelambu, Tikar					Perawatan Ibu Hamil	<input checked="" type="checkbox"/>		
60+	42	50	92						PERLINDUNGAN			
Total	270	305	575						Keamanan Tersedia	<input checked="" type="checkbox"/>		
*Data Lapangan (Jenis Kelamin) dan Extrapolasi				AIR, SANITASI, DAN KEBERSIHAN					Masalah Keamanan di Pengungsian	<input checked="" type="checkbox"/>		
INFORMASI TEMPAT PENGUNSIAN				Sumber Air Utama	Diluar tempat pengungsian					Penyedia Keamanan	Pengungsi	
Mulai Beroperasi	08-12-2016			Sumber Air Minum	Pompa air/sumur					Persepsi Tentang Keamanan (Merasa Aman)		
Lama Penggunaan	Tidak tahu			Toilet	Tidak ada jamban					Laki-laki	Wanita	Anak-anak
Klasifikasi Tempat	Terencana			Jumlah Toilet yang Berfungsi	0					<input checked="" type="checkbox"/>	<input checked="" type="checkbox"/>	<input checked="" type="checkbox"/>
Kepemilikan	Umum/Pemerintah			Lokasi Toilet	Diluar Lokasi					Area Bermain Anak-anak	1	
Tipe	Tenda Ditempat Terbuka			Penerangan Toilet	<input type="checkbox"/>					Lokasi Khusus Wanita	0	
Akomodasi	Tidak Terdata			Pembuangan Sampah	Dibakar					PENDIDIKAN		
Akses	Dapat Diakses Kendaraan Roda 4			MAKANAN DAN NUTRISI					Akses Pendidikan Formal	<input type="checkbox"/>		
MANAJEMEN TEMPAT PENGUNSIAN				Sumber Utama Makanan	Distibusi bantuan					Akses Pendidikan Non Formal	<input checked="" type="checkbox"/>	
Kepengurusan Tempat Pengungsian	<input checked="" type="checkbox"/>								KOMUNIKASI			
Kategori Lembaga	Masyarakat			Akses ke Dapur	<input checked="" type="checkbox"/>					Sumber Utama	Koordinator pos pengungsi	
Keterlibatan Wanita	Kurang dari 50%			Ketersediaan Suplemen Tambahan Untuk:					Mekanisme Penyampaian Keluhan	<input checked="" type="checkbox"/>		
Untuk informasi lebih lanjut, silahkan hubungi: contact@bnpb.go.id				Ibu Hamil atau Menyusui	<input type="checkbox"/>					Topik utama yang sering diminta diinformasikan		
				Anak-anak	<input type="checkbox"/>					Akses terhadap pelayanan		



Survey Date: December 15, 2016

Nama Pengurus:

Dusun Tanjung, Desa Deah Teumanah, Trienggadeng, Pidie Jaya

GPS: 5.22215 96.165633

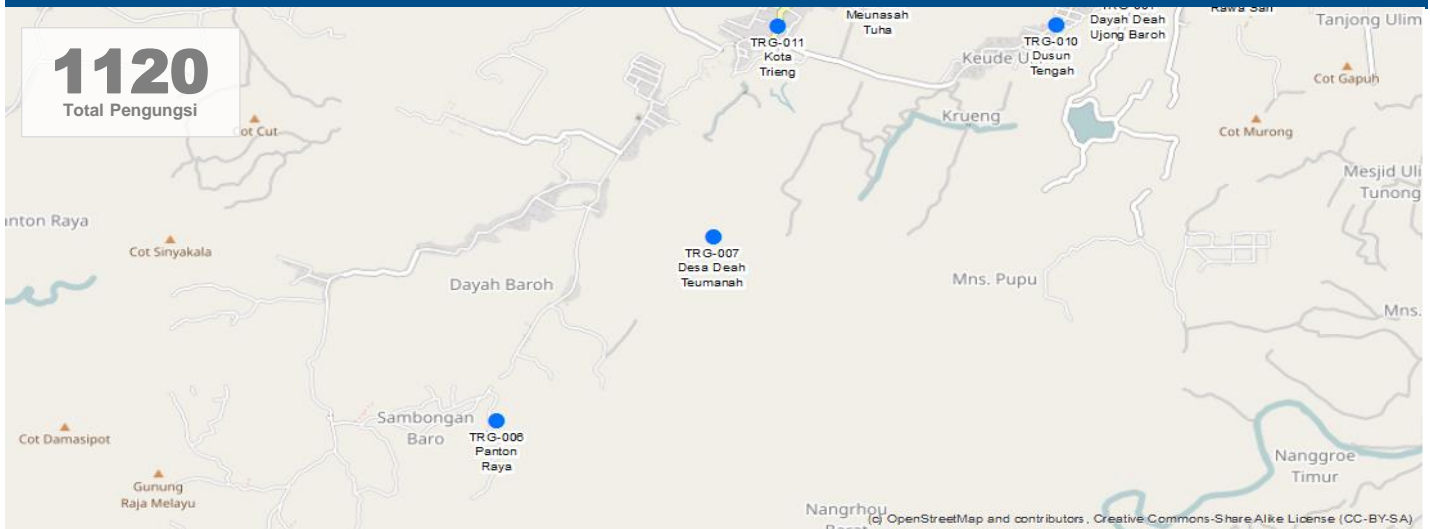

INFORMASI DEMOGRAFIK*				HUNTARA DAN BANTUAN NON PANGAN					KESEHATAN								
Age	Male	Female	Total	Persentase pengungsi terakomodasi oleh:					Masalah Utama	Lainnya							
0-4	15	19	34	Warga	Tenda	Pusat Kolektif	Lainnya	Total	Akses terhadap Fasilitas Kesehatan	<input checked="" type="checkbox"/>							
6-12	56	62	118	10%	90%	0%	0%	100%	Akses terhadap Bantuan Psikologis	<input checked="" type="checkbox"/>							
13-17	135	139	273	Kebutuhan Non Pangan Utama					Penyedia Layanan Kesehatan	Pemerintah							
18-59	240	275	515	Selimut, Obat Nyamuk/Kelambu					Perawatan Ibu Hamil	<input checked="" type="checkbox"/>							
60+	83	97	179	Kebutuhan Non Pangan Lainnya					PERLINDUNGAN								
Total	528	592	1120	Tenda, Tikar, Pakaian (Terutama Celana Dalam), Kasur					Keamanan Tersedia	<input checked="" type="checkbox"/>							
*Data Lapangan (Jenis Kelamin) dan Extrapolasi				AIR, SANITASI, DAN KEBERSIHAN					Masalah Keamanan di Pengungsian		<input checked="" type="checkbox"/>						
INFORMASI TEMPAT PENGUNSIAN				Sumber Air Utama					Di tempat pengungsian	Penyedia Keamanan	Pengungsi						
Mulai Beroperasi	07-12-2016			Sumber Air Minum					Pompa air/sumur			Persepsi Tentang Keamanan (Merasa Aman)					
Lama Penggunaan	Kurang dari 1 bulan			Toilet					Tidak terlalu baik (berbau dan tidak bersih)			Laki-laki	Wanita	Anak-anak			
Klasifikasi Tempat	Terencana			Jumlah Toilet yang Berfungsi					6			<input checked="" type="checkbox"/>	<input checked="" type="checkbox"/>	<input checked="" type="checkbox"/>			
Kepemilikan	Umum/Pemerintah			Lokasi Toilet					Didalam Lokasi			Area Bermain Anak-anak	1				
Tipe	Tenda Ditempat Terbuka			Penerangan Toilet					<input checked="" type="checkbox"/>			Lokasi Khusus Wanita	1				
Akomodasi	Tenda Terpal			Pembuangan Sampah					Dibakar			PENDIDIKAN					
Akses	Dapat Diakses Kendaraan Roda 4			MAKANAN DAN NUTRISI					Akses Pendidikan Formal			<input checked="" type="checkbox"/>					
MANAJEMEN TEMPAT PENGUNSIAN				Sumber Utama Makanan					Dapur umum			Akses Pendidikan Non Formal			<input checked="" type="checkbox"/>		
Kepengurusan Tempat Pengungsian				<input checked="" type="checkbox"/>			Akses ke Dapur					<input checked="" type="checkbox"/>			KOMUNIKASI		
Kategori Lembaga	Pemerintah			Ketersediaan Suplemen Tambahan Untuk:					Sumber Utama			Koordinator pos pengungsi					
Keterlibatan Wanita	Kurang dari 50%			Ibu Hamil atau Menyusui					<input checked="" type="checkbox"/>			Mekanisme Penyampaian Keluhan			<input checked="" type="checkbox"/>		
Untuk informasi lebih lanjut, silahkan hubungi: contact@bnpb.go.id				Anak-anak					<input checked="" type="checkbox"/>			Topik utama yang sering diminta diinformasikan			Rencana pemulihan		



Survey Date: December 16, 2016

Nama Pengurus: Amiruddin (085262026524)

Tengah, Peulandok Teungoh, Trienggadeng, Pidie Jaya

GPS: 5.237295 96.187997

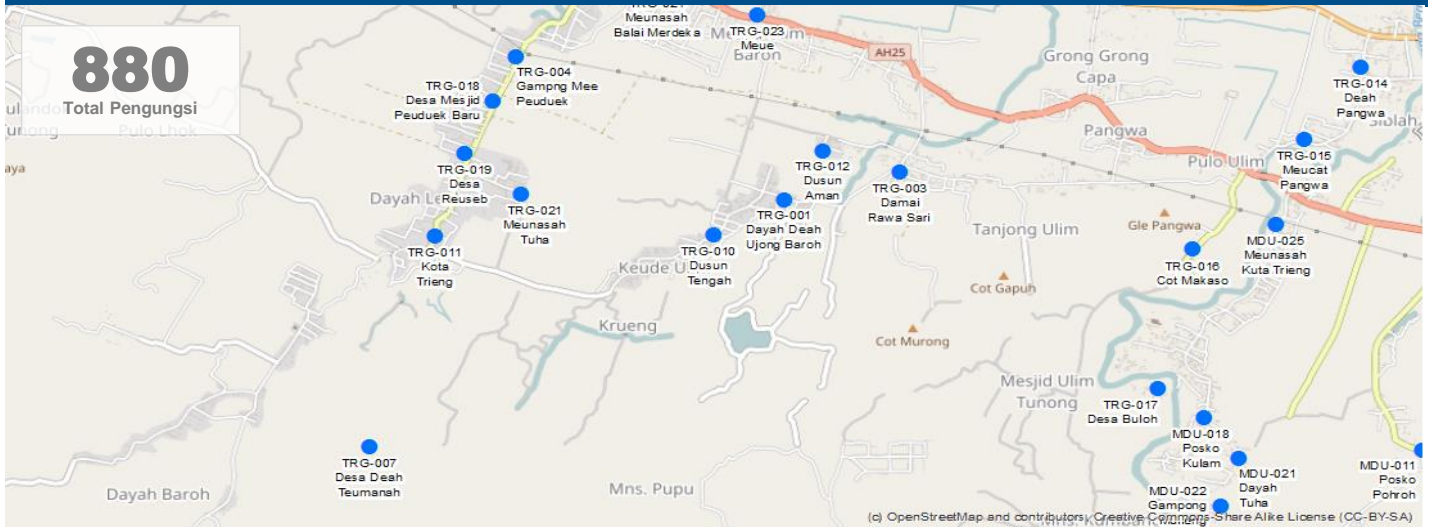

INFORMASI DEMOGRAFIK*				HUNTARA DAN BANTUAN NON PANGAN					KESEHATAN			
Age	Male	Female	Total	Persentase pengungsi terakomodasi oleh:					Masalah Utama	Infeksi kulit		
0-4	10	17	27	Warga	Tenda	Pusat Kolektif	Lainnya	Total	Akses terhadap Fasilitas Kesehatan	<input checked="" type="checkbox"/>		
6-12	37	55	92	0%	85%	15%	0%	100%	Akses terhadap Bantuan Psikologis	<input type="checkbox"/>		
13-17	89	124	213	Kebutuhan Non Pangan Utama					Penyedia Layanan Kesehatan	Pemerintah		
18-59	159	247	406	Tenda, Obat Nyamuk/Kelambu					Perawatan Ibu Hamil	<input checked="" type="checkbox"/>		
60+	55	87	141	Kebutuhan Non Pangan Lainnya					PERLINDUNGAN			
Total	350	530	880	Selimut,					Keamanan Tersedia	<input checked="" type="checkbox"/>		
*Data Lapangan (Jenis Kelamin) dan Extrapolasi				AIR, SANITASI, DAN KEBERSIHAN					Masalah Keamanan di Pengungsian			
INFORMASI TEMPAT PENGUNSIAN				Sumber Air Utama	Di tempat pengungsian					Penyedia Keamanan	Pengungsi	
Mulai Beroperasi	07-12-2016			Sumber Air Minum	Pompa air/sumur					Persepsi Tentang Keamanan (Merasa Aman)		
Lama Penggunaan	Kurang dari 1 bulan			Toilet	Tidak terlalu baik (berbau dan tidak bersih)					Laki-laki	Wanita	Anak-anak
Klasifikasi Tempat	Terencana			Jumlah Toilet yang Berfungsi	1					<input checked="" type="checkbox"/>	<input checked="" type="checkbox"/>	<input checked="" type="checkbox"/>
Kepemilikan	Umum/Pemerintah			Lokasi Toilet	Didalam Lokasi					Area Bermain Anak-anak	1	
Tipe	Tenda Ditempat Terbuka			Penerangan Toilet	<input type="checkbox"/>					Lokasi Khusus Wanita	1	
Akomodasi	Tenda Terpal			Pembuangan Sampah	Tidak tersistem					PENDIDIKAN		
Akses	Dapat Diakses Kendaraan Roda 4			MAKANAN DAN NUTRISI					Akses Pendidikan Formal			
MANAJEMEN TEMPAT PENGUNSIAN				Sumber Utama Makanan	Dapur umum					Akses Pendidikan Non Formal		
Kepengurusan Tempat Pengungsian	<input checked="" type="checkbox"/>			KOMUNIKASI					Sumber Utama			
Kategori Lembaga	Pemerintah			Akses ke Dapur	<input checked="" type="checkbox"/>					Telepon		
Keterlibatan Wanita	Lebih dari 75%			Ketersediaan Suplemen Tambahan Untuk:					Mekanisme Penyampaian Keluhan			
	Untuk informasi lebih lanjut, silahkan hubungi: contact@bnpb.go.id			Ibu Hamil atau Menyusui	<input checked="" type="checkbox"/>					Topik utama yang sering diminta diinformasikan		
				Anak-anak	<input checked="" type="checkbox"/>					Rencana pemulihan		



Survey Date: December 16, 2016

Nama Pengurus:

Kota Trieng, Dee, Triengadeng, Pidie Jaya

GPS: 5.237182 96.169873

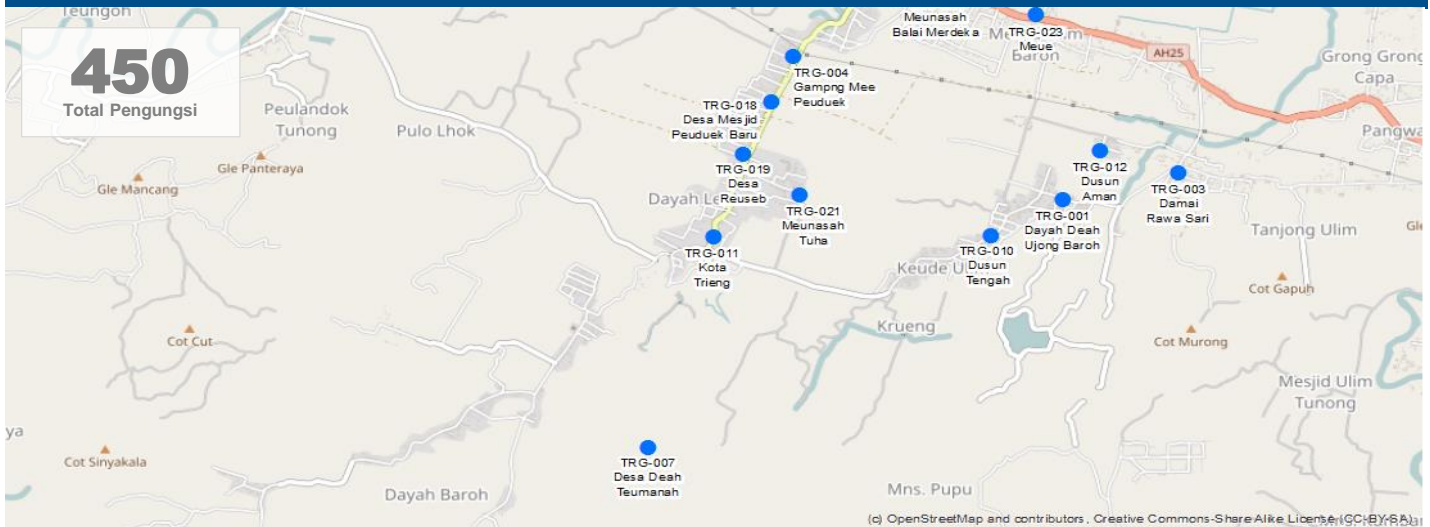

INFORMASI DEMOGRAFIK*				HUNTARA DAN BANTUAN NON PANGAN					KESEHATAN			
Age	Male	Female	Total	Persentase pengungsi terakomodasi oleh:					Masalah Utama	Infeksi kulit		
				Warga	Tenda	Pusat Kolektif	Lainnya	Total	Akses terhadap Fasilitas Kesehatan	<input checked="" type="checkbox"/>		
0-4	6	8	14	0%	90%	0%	10%	100%	Akses terhadap Bantuan Psikologis	<input type="checkbox"/>		
6-12	21	27	47	Kebutuhan Non Pangan Utama					Penyedia Layanan Kesehatan	Pemerintah		
13-17	50	60	110	Tenda, Tanki Dan Filter Air					Perawatan Ibu Hamil	<input checked="" type="checkbox"/>		
18-59	89	118	207	Kebutuhan Non Pangan Lainnya					PERLINDUNGAN			
60+	31	42	72	Karpel/Alas Tidur, Kelambu, Pakaian					Keamanan Tersedia	<input type="checkbox"/>		
Total	196	254	450						Masalah Keamanan di Pengungsian	<input checked="" type="checkbox"/>		
*Data Lapangan (Jenis Kelamin) dan Extrapolasi				AIR, SANITASI, DAN KEBERSIHAN					Masalah Keamanan di Pengungsian		<input checked="" type="checkbox"/>	
INFORMASI TEMPAT PENGUNSIAN				Sumber Air Utama	Di tempat pengungsian					Penyedia Keamanan	Pengungsi	
Mulai Beroperasi	07-12-2016			Sumber Air Minum	Pompa air/sumur					Persepsi Tentang Keamanan (Merasa Aman)		
Lama Penggunaan	Kurang dari 1 bulan			Toilet	Tidak terlalu baik (berbau dan tidak bersih)					Laki-laki	Wanita	Anak-anak
Klasifikasi Tempat	Tidak Terencana			Jumlah Toilet yang Berfungsi	2					<input checked="" type="checkbox"/>	<input checked="" type="checkbox"/>	<input checked="" type="checkbox"/>
Kepemilikan	Umum/Pemerintah			Lokasi Toilet	Didalam Lokasi					Area Bermain Anak-anak	1	
Tipe	Tenda Ditempat Terbuka			Penerangan Toilet	<input type="checkbox"/>					Lokasi Khusus Wanita	1	
Akomodasi	Tenda Terpal			Pembuangan Sampah	Dibakar					PENDIDIKAN		
Akses	Dapat Diakses Kendaraan Roda 4			MAKANAN DAN NUTRISI					Akses Pendidikan Formal	<input type="checkbox"/>		
MANAJEMEN TEMPAT PENGUNSIAN				Sumber Utama Makanan						Akses Pendidikan Non Formal	<input type="checkbox"/>	
Kepengurusan Tempat Pengungsian	<input checked="" type="checkbox"/>			Dapur umum						KOMUNIKASI		
Kategori Lembaga	Pemerintah			Akses ke Dapur	<input checked="" type="checkbox"/>					Sumber Utama	Telepon	
Keterlibatan Wanita	Kurang dari 25%			Ketersediaan Suplemen Tambahan Untuk:					Mekanisme Penyampaian Keluhan	<input checked="" type="checkbox"/>		
	Untuk informasi lebih lanjut, silahkan hubungi: contact@bnpb.go.id			Ibu Hamil atau Menyusui	<input checked="" type="checkbox"/>					Topik utama yang sering diminta diinformasikan		
				Anak-anak	<input checked="" type="checkbox"/>					Rencana pemulihan		



Survey Date: December 16, 2016

Nama Pengurus:

Aman, Matang, Trienggadeng, Pidie Jaya

GPS: 5.24332 96.19512

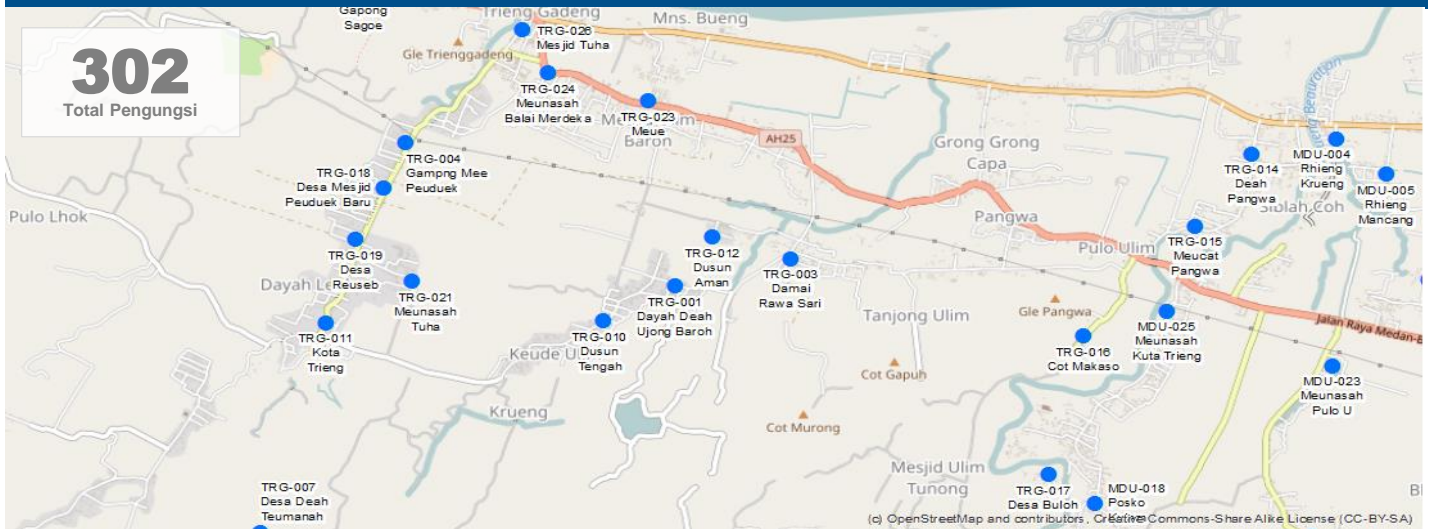

INFORMASI DEMOGRAFIK*				HUNTARA DAN BANTUAN NON PANGAN					KESEHATAN		
Age	Male	Female	Total	Persentase pengungsi terakomodasi oleh:					Masalah Utama	Pernapasan	
0-4	4	6	9	Warga	Tenda	Pusat Kolektif	Lainnya	Total	Akses terhadap Fasilitas Kesehatan	<input checked="" type="checkbox"/>	
6-12	14	18	32	0%	75%	0%	25%	100%	Akses terhadap Bantuan Psikologis	<input checked="" type="checkbox"/>	
13-17	33	40	73	Kebutuhan Non Pangan Utama					Penyedia Layanan Kesehatan	Pemerintah	
18-59	59	80	139	Selimut, Karpet/Alas Tidur					Perawatan Ibu Hamil	<input checked="" type="checkbox"/>	
60+	20	28	48	Kebutuhan Non Pangan Lainnya					PERLINDUNGAN		
Total	130	172	302	Tenda, Kelambu					Keamanan Tersedia	<input checked="" type="checkbox"/>	
*Data Lapangan (Jenis Kelamin) dan Extrapolasi				AIR, SANITASI, DAN KEBERSIHAN					Masalah Keamanan di Pengungsian	<input checked="" type="checkbox"/>	
INFORMASI TEMPAT PENGUNGSIAN				Sumber Air Utama	Di tempat pengungsian				Penyedia Keamanan	Polisi	
Mulai Beroperasi	07-12-2016			Sumber Air Minum	Pompa air/sumur				Persepsi Tentang Keamanan (Merasa Aman)		
Lama Penggunaan	Kurang dari 1 bulan			Toilet	Baik (bersih dan tidak berbau)				Laki-laki	Wanita	Anak-anak
Klasifikasi Tempat	Tidak Terencana			Jumlah Toilet yang Berfungsi	2				<input checked="" type="checkbox"/>	<input checked="" type="checkbox"/>	<input checked="" type="checkbox"/>
Kepemilikan	Umum/Pemerintah			Lokasi Toilet	Didalam Lokasi				Area Bermain Anak-anak	1	
Tipe	Tenda Ditempat Terbuka			Penerangan Toilet	<input checked="" type="checkbox"/>				Lokasi Khusus Wanita	1	
Akomodasi	Tenda Terpal			Pembuangan Sampah	Dibakar				PENDIDIKAN		
Akses	Dapat Diakses Kendaraan Roda 4			MAKANAN DAN NUTRISI					Akses Pendidikan Formal	<input checked="" type="checkbox"/>	
MANAJEMEN TEMPAT PENGUNGSIAN				Sumber Utama Makanan	Kebun/sawah sendiri				Akses Pendidikan Non Formal	<input checked="" type="checkbox"/>	
Kepengurusan Tempat Pengungsian	<input checked="" type="checkbox"/>			Akses ke Dapur					KOMUNIKASI		
Kategori Lembaga	Pemerintah			Ketersediaan Suplemen Tambahan Untuk:					Sumber Utama	Lainnya	
Keterlibatan Wanita	Kurang dari 50%			Ibu Hamil atau Menyusui					<input checked="" type="checkbox"/>		
Untuk informasi lebih lanjut, silahkan hubungi: contact@bnpb.go.id				Anak-anak					<input checked="" type="checkbox"/>		
				Topik utama yang sering diminta diinformasikan					Rencana pemulihan		



Survey Date: December 16, 2016

Nama Pengurus:

Dusun Blang Dalam, Deah Pangwa, Trienggadeng, Pidie Jaya

GPS: 5.24926 96.230164

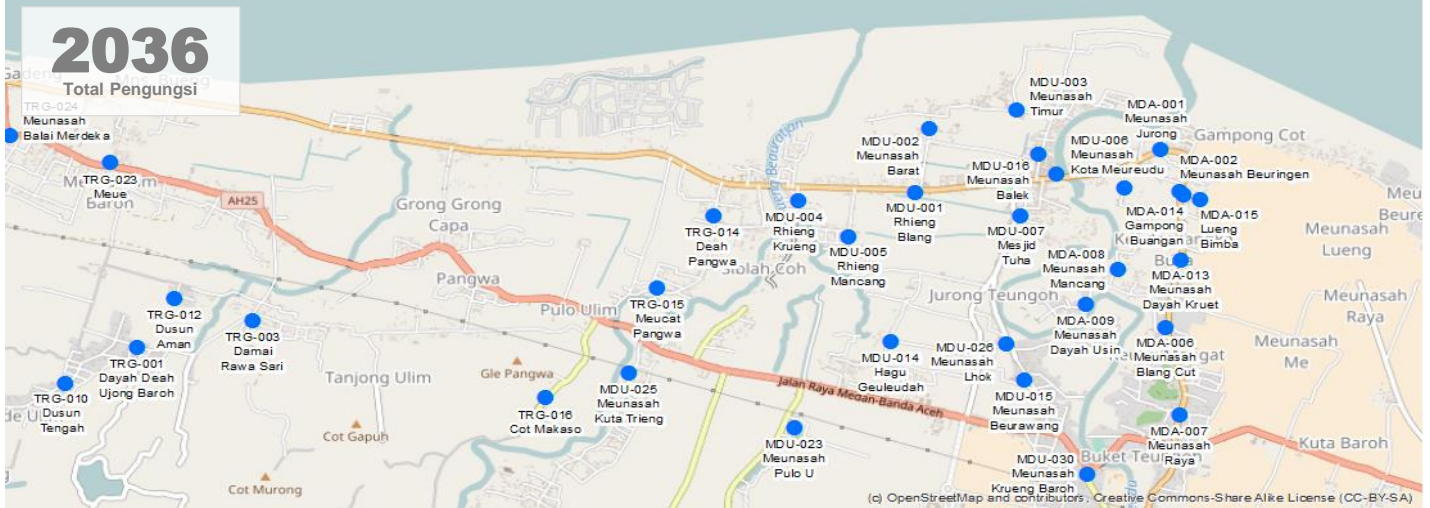

INFORMASI DEMOGRAFIK*				HUNTARA DAN BANTUAN NON PANGAN					KESEHATAN		
Age	Male	Female	Total	Persentase pengungsi terakomodasi oleh:					Masalah Utama	Pernapasan	
0-4	29	33	62	Warga	Tenda	Pusat Kolektif	Lainnya	Total	Akses terhadap Fasilitas Kesehatan	<input checked="" type="checkbox"/>	
6-12	106	108	214	25%	50%	25%	0%	100%	Akses terhadap Bantuan Psikologis	<input checked="" type="checkbox"/>	
13-17	256	242	498	Kebutuhan Non Pangan Utama					Penyedia Layanan Kesehatan	Pemerintah	
18-59	456	481	936	Selimut, Obat Nyamuk/Kelambu					Perawatan Ibu Hamil	<input checked="" type="checkbox"/>	
60+	157	169	326	Kebutuhan Non Pangan Lainnya					PERLINDUNGAN		
Total	1003	1033	2036	Peralatan Mandi, Baby Kit					Keamanan Tersedia	<input checked="" type="checkbox"/>	
*Data Lapangan (Jenis Kelamin) dan Extrapolasi				AIR, SANITASI, DAN KEBERSIHAN					Masalah Keamanan di Pengungsian <input checked="" type="checkbox"/>		
INFORMASI TEMPAT PENGUNSIAN				Sumber Air Utama	Di tempat pengungsian				Penyedia Keamanan	Pengungsi	
Mulai Beroperasi	16-12-2016			Sumber Air Minum	Pompa air/sumur				Persepsi Tentang Keamanan (Merasa Aman)		
Lama Penggunaan	Kurang dari 1 bulan			Toilet	Tidak terlalu baik (berbau dan tidak bersih)				Laki-laki	Wanita	Anak-anak
Klasifikasi Tempat	Terencana			Jumlah Toilet yang Berfungsi	1				<input checked="" type="checkbox"/>	<input checked="" type="checkbox"/>	<input checked="" type="checkbox"/>
Kepemilikan	Umum/Pemerintah			Lokasi Toilet	Didalam Lokasi				Area Bermain Anak-anak	1	
Tipe	Tenda Ditempat Terbuka, Populasi Sekitar			Penerangan Toilet	<input checked="" type="checkbox"/>				Lokasi Khusus Wanita	1	
Akomodasi	Tenda Terpal			Pembuangan Sampah	Pengumpulan di TPS				PENDIDIKAN		
Akses	Dapat Diakses Kendaraan Roda 4			MAKANAN DAN NUTRISI					Akses Pendidikan Formal <input checked="" type="checkbox"/>		
MANAJEMEN TEMPAT PENGUNSIAN				Sumber Utama Makanan	Dapur umum				Akses Pendidikan Non Formal <input checked="" type="checkbox"/>		
Kepengurusan Tempat Pengungsian	<input checked="" type="checkbox"/>			Akses ke Dapur					<input checked="" type="checkbox"/>		
Kategori Lembaga	Pemerintah			Ketersediaan Suplemen Tambahan Untuk:					KOMUNIKASI		
Keterlibatan Wanita	Kurang dari 50%			Ibu Hamil atau Menyusui					<input checked="" type="checkbox"/>		
Untuk informasi lebih lanjut, silahkan hubungi: contact@bnpb.go.id				Anak-anak					<input checked="" type="checkbox"/>		
				Rencana pemulihan					Mekanisme Penyampaian Keluhan <input checked="" type="checkbox"/>		
									Topik utama yang sering diminta diinformasikan <input checked="" type="checkbox"/>		



TRG-015

Profil Tempat Pengungsian

Meucat Pangwa

Survey Date: December 16, 2016

Nama Pengurus:

Dusun Tengah, Meucat Pangwa, Trienggadeng, Pidie Jaya

GPS: 5.244091 96.226488

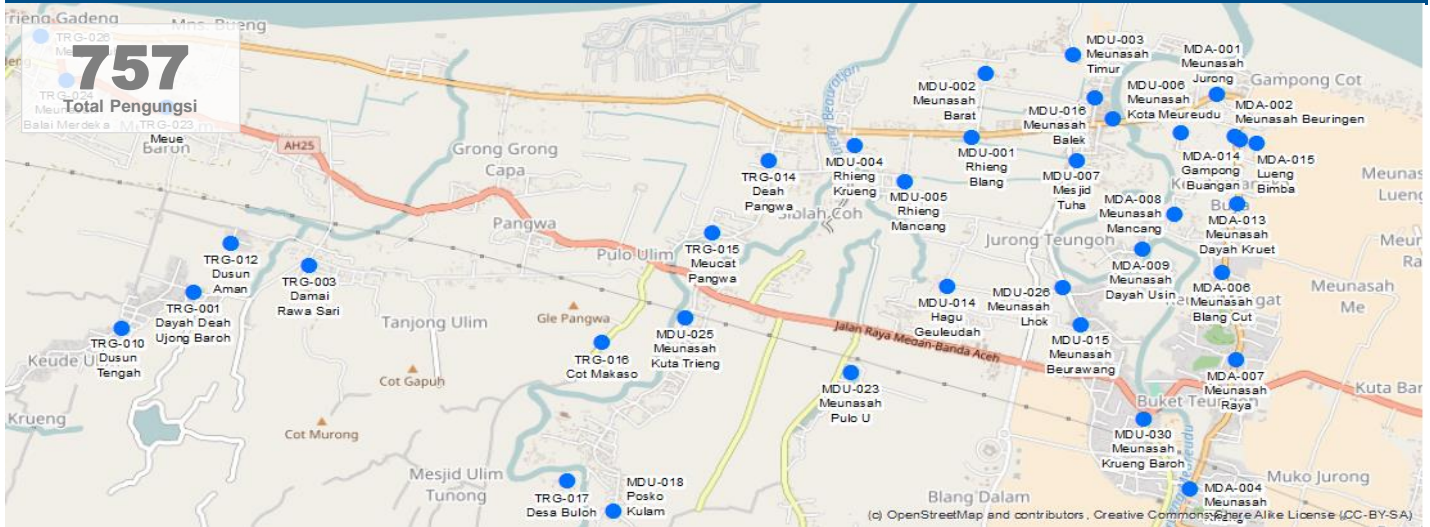

INFORMASI DEMOGRAFIK*				HUNTARA DAN BANTUAN NON PANGAN					KESEHATAN		
Age	Male	Female	Total	Persentase pengungsi terakomodasi oleh:					Masalah Utama	Pernapasan	
0-4	10	13	23	Warga	Tenda	Pusat Kolektif	Lainnya	Total	Akses terhadap Fasilitas Kesehatan	<input checked="" type="checkbox"/>	
6-12	36	43	80	10%	90%	0%	0%	100%	Akses terhadap Bantuan Psikologis	<input checked="" type="checkbox"/>	
13-17	88	97	185	Kebutuhan Non Pangan Utama					Penyedia Layanan Kesehatan	Pemerintah	
18-59	157	192	348	Pakaian, Selimut					Perawatan Ibu Hamil	<input checked="" type="checkbox"/>	
60+	54	67	121	Kebutuhan Non Pangan Lainnya					PERLINDUNGAN		
Total	345	412	757	Obat Nyamuk/Kelambu,					Keamanan Tersedia	<input checked="" type="checkbox"/>	
*Data Lapangan (Jenis Kelamin) dan Extrapolasi				AIR, SANITASI, DAN KEBERSIHAN					Masalah Keamanan di Pengungsian		
INFORMASI TEMPAT PENGUNSIAN				Sumber Air Utama Di tempat pengungsian					Penyedia Keamanan Pengungsi		
Mulai Beroperasi 07-12-2016				Sumber Air Minum Pompa air/sumur					Persepsi Tentang Keamanan (Merasa Aman)		
Lama Penggunaan Kurang dari 1 bulan				Toilet Tidak terlalu baik (berbau dan tidak bersih)					Laki-laki	Wanita	Anak-anak
Klasifikasi Tempat Tidak Terencana				Jumlah Toilet yang Berfungsi 2					<input checked="" type="checkbox"/>	<input checked="" type="checkbox"/>	<input checked="" type="checkbox"/>
Kepemilikan Umum/Pemerintah				Lokasi Toilet Tidak Tahu					Area Bermain Anak-anak 1		
Tipe Tenda Ditempat Terbuka				Penerangan Toilet <input checked="" type="checkbox"/>					Lokasi Khusus Wanita 1		
Akomodasi Tenda Terpal				Pembuangan Sampah Ditimbun					PENDIDIKAN		
Akses Dapat Diakses Kendaraan Roda 4				MAKANAN DAN NUTRISI					Akses Pendidikan Formal <input checked="" type="checkbox"/>		
MANAJEMEN TEMPAT PENGUNSIAN				Sumber Utama Makanan Dapur umum					Akses Pendidikan Non Formal <input checked="" type="checkbox"/>		
Kepengurusan Tempat Pengungsian <input checked="" type="checkbox"/>				Dapur umum					KOMUNIKASI		
Kategori Lembaga Pemerintah				Akses ke Dapur <input checked="" type="checkbox"/>					Sumber Utama Koordinator pos pengungsi		
Keterlibatan Wanita Kurang dari 25%				Ketersediaan Suplemen Tambahan Untuk:					Mekanisme Penyampaian Keluhan <input checked="" type="checkbox"/>		
Untuk informasi lebih lanjut, silahkan hubungi: contact@bnpb.go.id				Ibu Hamil atau Menyusui <input checked="" type="checkbox"/>					Topik utama yang sering diminta diinformasikan		
				Anak-anak <input checked="" type="checkbox"/>					Rencana pemulihan		



Survey Date: December 16, 2016

Nama Pengurus:

Dusun Singamata, Cot Makaso, Trienggadeng, Pidie Jaya

GPS: 5.236256 96.219244

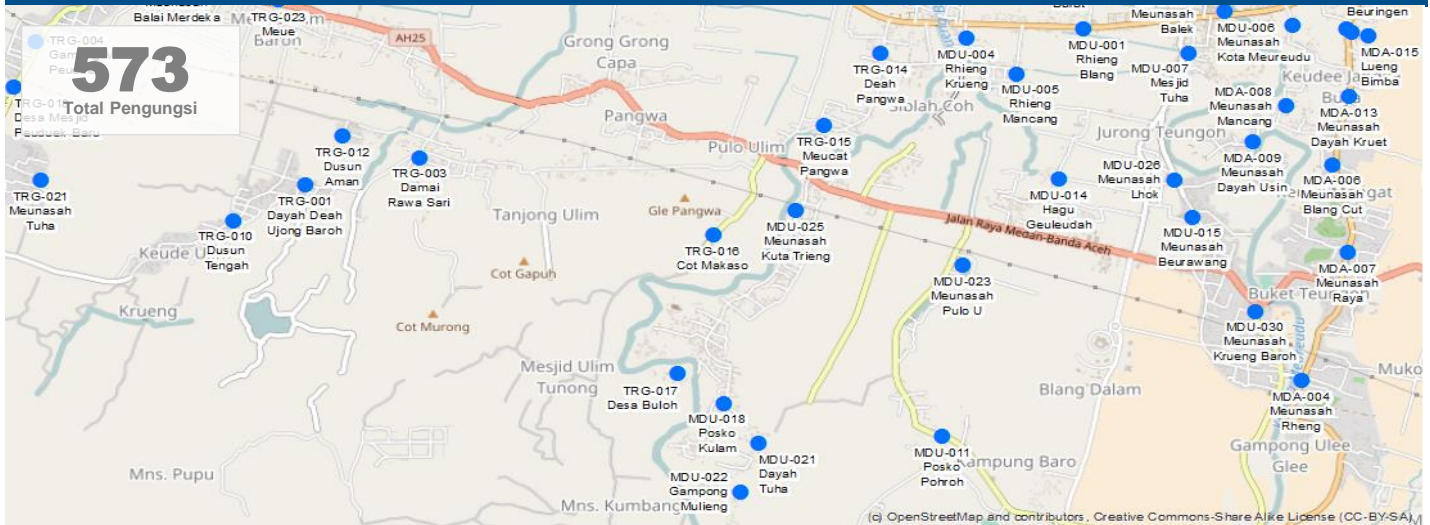

INFORMASI DEMOGRAFIK*				HUNTARA DAN BANTUAN NON PANGAN					KESEHATAN							
Age	Male	Female	Total	Persentase pengungsi terakomodasi oleh:					Masalah Utama	Lainnya						
0-4	6	11	18	Warga	Tenda	Pusat Kolektif	Lainnya	Total	Akses terhadap Fasilitas Kesehatan	<input checked="" type="checkbox"/>						
6-12	23	37	60	40%	60%	0%	0%	100%	Akses terhadap Bantuan Psikologis	<input checked="" type="checkbox"/>						
13-17	57	82	139	Kebutuhan Non Pangan Utama					Penyedia Layanan Kesehatan	Pemerintah						
18-59	101	163	264	Tenda, Selimut					Perawatan Ibu Hamil	<input checked="" type="checkbox"/>						
60+	35	57	92	Kebutuhan Non Pangan Lainnya					PERLINDUNGAN							
Total	222	351	573	Sumber Api Untuk Memasak,					Keamanan Tersedia	<input checked="" type="checkbox"/>						
*Data Lapangan (Jenis Kelamin) dan Extrapolasi				AIR, SANITASI, DAN KEBERSIHAN					Masalah Keamanan di Pengungsian		<input checked="" type="checkbox"/>					
INFORMASI TEMPAT PENGUNSIAN				Sumber Air Utama		Di tempat pengungsian			Penyedia Keamanan		Pengungsi					
Mulai Beroperasi				07-12-2016		Sumber Air Minum		Air keran			Persepsi Tentang Keamanan (Merasa Aman)					
Lama Penggunaan				Tidak tahu		Toilet		Tidak terlalu baik (berbau dan tidak bersih)			Laki-laki	Wanita	Anak-anak			
Klasifikasi Tempat				Tidak Terencana		Jumlah Toilet yang Berfungsi		1			<input checked="" type="checkbox"/>	<input checked="" type="checkbox"/>	<input checked="" type="checkbox"/>			
Kepemilikan				Umum/Pemerintah		Lokasi Toilet		Diluar Lokasi			Area Bermain Anak-anak		1			
Tipe				Tenda Ditempat Terbuka		Penerangan Toilet		<input checked="" type="checkbox"/>			Lokasi Khusus Wanita		1			
Akomodasi				Tenda Terpal		Pembuangan Sampah		Dibakar			PENDIDIKAN					
Akses				Dapat Diakses Kendaraan Roda 4		MAKANAN DAN NUTRISI					Akses Pendidikan Formal		<input checked="" type="checkbox"/>			
MANAJEMEN TEMPAT PENGUNSIAN				Sumber Utama Makanan		Dapur umum					Akses Pendidikan Non Formal		<input checked="" type="checkbox"/>			
Kepengurusan Tempat Pengungsian				<input checked="" type="checkbox"/>		Akses ke Dapur					<input checked="" type="checkbox"/>			KOMUNIKASI		
Kategori Lembaga				Pemerintah		Ketersediaan Suplemen Tambahan Untuk:					Sumber Utama		Koordinator pos pengungsi			
Keterlibatan Wanita				Kurang dari 50%		Ibu Hamil atau Menyusui					<input checked="" type="checkbox"/>			Mekanisme Penyampaian Keluhan		<input checked="" type="checkbox"/>
				Untuk informasi lebih lanjut, silahkan hubungi: contact@bnpb.go.id		Anak-anak					<input checked="" type="checkbox"/>			Topik utama yang sering diminta diinformasikan		
														Distribusi bantuan		



Survey Date: December 16, 2016

Nama Pengurus:

Dusun Malahayati, Desa Buloh, Trienggadeng, Pidie Jaya

GPS: 5.226333 96.216962

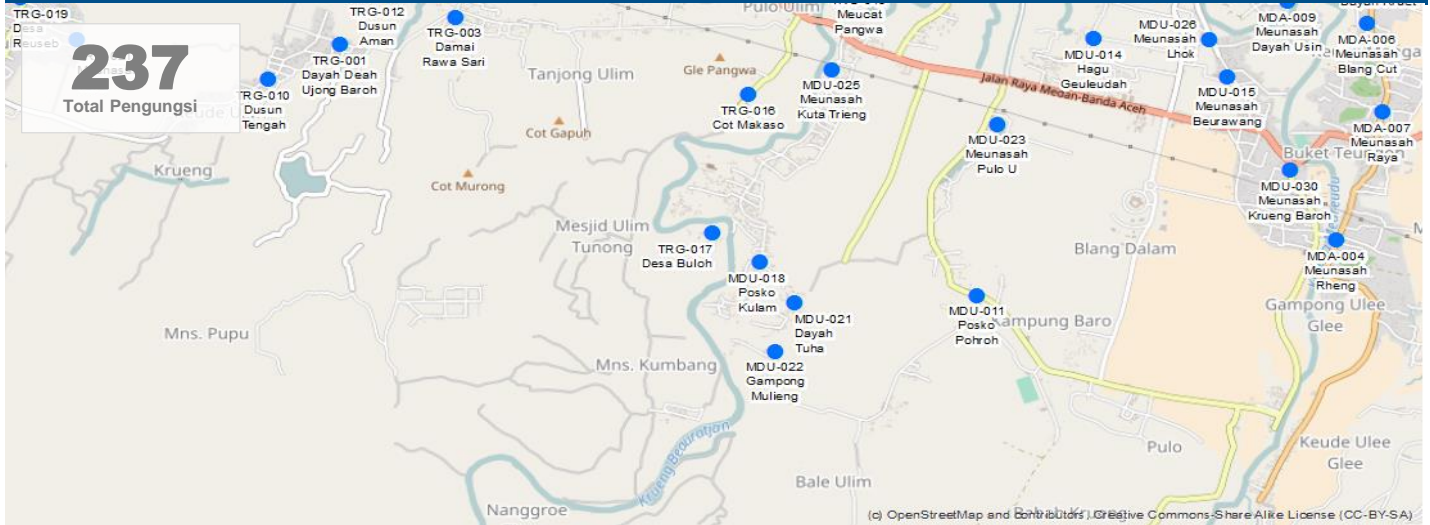

INFORMASI DEMOGRAFIK*				HUNTARA DAN BANTUAN NON PANGAN					KESEHATAN		
Age	Male	Female	Total	Persentase pengungsi terakomodasi oleh:					Masalah Utama	Lainnya	
				Warga	Tenda	Pusat Kolektif	Lainnya	Total	Akses terhadap Fasilitas Kesehatan	<input checked="" type="checkbox"/>	
0-4	5	7	12	10%	90%	0%	0%	100%	Akses terhadap Bantuan Psikologis	<input type="checkbox"/>	
6-12	12	19	31	Kebutuhan Non Pangan Utama					Penyedia Layanan Kesehatan	Praktisi setempat	
13-17	8	13	21	Sumber Api Untuk Memasak, Terpal					Perawatan Ibu Hamil	<input checked="" type="checkbox"/>	
18-59	32	52	84	Kebutuhan Non Pangan Lainnya					PERLINDUNGAN		
60+	34	55	89	Obat Nyamuk/Kelambu,					Keamanan Tersedia	<input checked="" type="checkbox"/>	
Total	91	146	237	AIR, SANITASI, DAN KEBERSIHAN					Masalah Keamanan di Pengungsian	<input type="checkbox"/>	
*Data Lapangan (Umur dan Jenis Kelamin) dan Ekstrapolasi				Sumber Air Utama	Di tempat pengungsian				Penyedia Keamanan	Pengungsi	
INFORMASI TEMPAT PENGUNSIAN				Sumber Air Minum	Pompa air/sumur				Persepsi Tentang Keamanan (Merasa Aman)		
Mulai Beroperasi	07-12-2016			Toilet	Tidak ada jamban				Laki-laki	Wanita	Anak-anak
Lama Penggunaan	Kurang dari 1 bulan			Jumlah Toilet yang Berfungsi	1				<input checked="" type="checkbox"/>	<input checked="" type="checkbox"/>	<input checked="" type="checkbox"/>
Klasifikasi Tempat	Tidak Terencana			Lokasi Toilet	Diluar Lokasi				Area Bermain Anak-anak	1	
Kepemilikan	Umum/Pemerintah			Penerangan Toilet	<input type="checkbox"/>				Lokasi Khusus Wanita	1	
Tipe	Pusat Kolektif, Tenda Ditempat Terbuka)			Pembuangan Sampah	Dibakar				PENDIDIKAN		
Akomodasi	Tenda Terpal			MAKANAN DAN NUTRISI					Akses Pendidikan Formal	<input checked="" type="checkbox"/>	
Akses	Dapat Diakses Kendaraan Roda 4			Sumber Utama Makanan	Dapur umum				Akses Pendidikan Non Formal	<input type="checkbox"/>	
MANAJEMEN TEMPAT PENGUNSIAN				KOMUNIKASI							
Kepengurusan Tempat Pengungsian	<input checked="" type="checkbox"/>			Akses ke Dapur	<input checked="" type="checkbox"/>				Sumber Utama	Koordinator pos pengungsi	
Kategori Lembaga	Pemerintah			Ketersediaan Suplemen Tambahan Untuk:					Mekanisme Penyampaian Keluhan	<input checked="" type="checkbox"/>	
Keterlibatan Wanita	Kurang dari 25%			Ibu Hamil atau Menyusui	<input checked="" type="checkbox"/>				Topik utama yang sering diminta diinformasikan		
Untuk informasi lebih lanjut, silahkan hubungi: contact@bnpb.go.id				Anak-anak	<input type="checkbox"/>				Rencana pemulihan		



Survey Date: December 15, 2016

Nama Pengurus:

Dusun Jampi, Desa Mesjid Peuduek, Trienggadeng, Pidie Jaya

GPS: 5.246846 96.173678

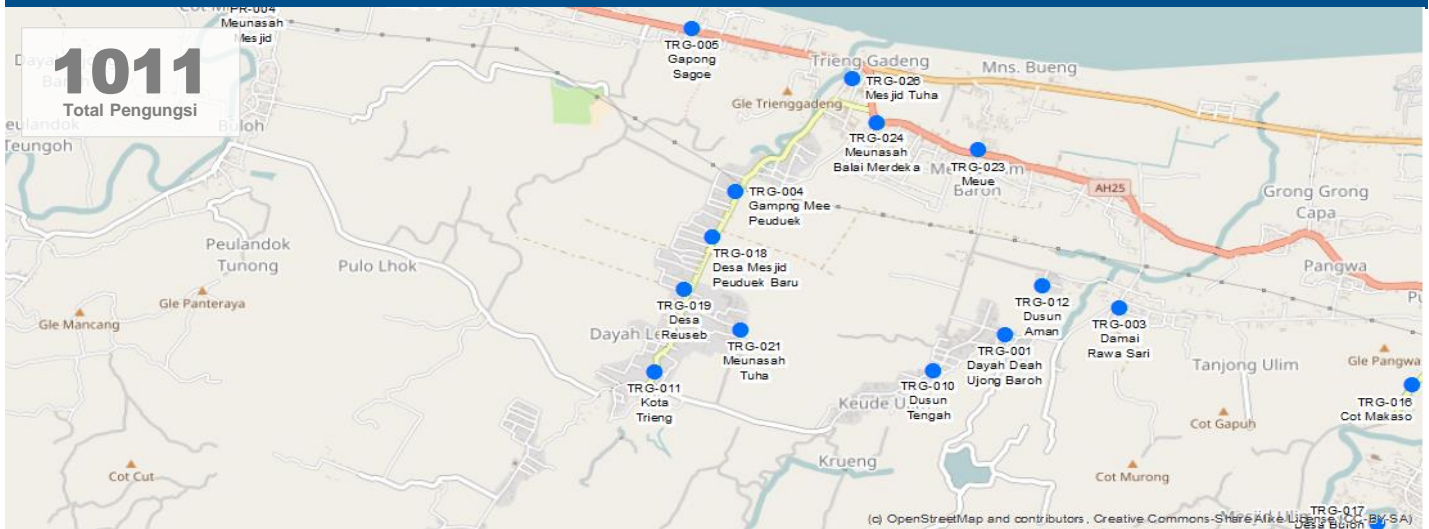

INFORMASI DEMOGRAFIK*				HUNTARA DAN BANTUAN NON PANGAN					KESEHATAN			
Age	Male	Female	Total	Persentase pengungsi terakomodasi oleh:					Masalah Utama	Diare		
0-4	14	16	31	Warga	Tenda	Pusat Kolektif	Lainnya	Total	Akses terhadap Fasilitas Kesehatan	<input checked="" type="checkbox"/>		
6-12	53	53	106	10%	60%	30%	0%	100%	Akses terhadap Bantuan Psikologis	<input type="checkbox"/>		
13-17	128	119	247	Kebutuhan Non Pangan Utama					Penyedia Layanan Kesehatan	Pemerintah		
18-59	228	237	465	Tenda, Obat Nyamuk/Kelambu					Perawatan Ibu Hamil	<input checked="" type="checkbox"/>		
60+	79	83	162	Kebutuhan Non Pangan Lainnya					PERLINDUNGAN			
Total	502	509	1011	Karpet/Alas Tidur,					Keamanan Tersedia	<input checked="" type="checkbox"/>		
*Data Lapangan (Jenis Kelamin) dan Extrapolasi				AIR, SANITASI, DAN KEBERSIHAN					Masalah Keamanan di Pengungsian	<input type="checkbox"/>		
INFORMASI TEMPAT PENGUNGSIAN				Sumber Air Utama	Di tempat pengungsian					Penyedia Keamanan	Pengungsi	
Mulai Beroperasi	07-12-2016			Sumber Air Minum	Pompa air/sumur					Persepsi Tentang Keamanan (Merasa Aman)		
Lama Penggunaan	Kurang dari 1 bulan			Toilet	Baik (bersih dan tidak berbau)					Laki-laki	Wanita	Anak-anak
Klasifikasi Tempat	Tidak Terencana			Jumlah Toilet yang Berfungsi	1					<input checked="" type="checkbox"/>	<input checked="" type="checkbox"/>	<input checked="" type="checkbox"/>
Kepemilikan	Pribadi/Swasta			Lokasi Toilet	Didalam Lokasi					Area Bermain Anak-anak	1	
Tipe	usut Kolektif, Tenda Ditempat Terbuka)			Penerangan Toilet	<input checked="" type="checkbox"/>					Lokasi Khusus Wanita	1	
Akomodasi	Tenda Terpal			Pembuangan Sampah	Dibakar					PENDIDIKAN		
Akses	Dapat Diakses Kendaraan Roda 4			MAKANAN DAN NUTRISI					Akses Pendidikan Formal	<input type="checkbox"/>		
MANAJEMEN TEMPAT PENGUNGSIAN				Sumber Utama Makanan	Dapur umum					Akses Pendidikan Non Formal	<input type="checkbox"/>	
Kepengurusan Tempat Pengungsian	<input checked="" type="checkbox"/>			KOMUNIKASI					Sumber Utama	Koordinator pos pengungsi		
Kategori Lembaga	Pemerintah			Akses ke Dapur	<input checked="" type="checkbox"/>					Mekanisme Penyampaian Keluhan	<input checked="" type="checkbox"/>	
Keterlibatan Wanita	Kurang dari 25%			Ketersediaan Suplemen Tambahan Untuk:					Ibu Hamil atau Menyusui	<input type="checkbox"/>		
Untuk informasi lebih lanjut, silahkan hubungi: contact@bnpb.go.id				Anak-anak					<input type="checkbox"/>	Rencana pemulihan		



Survey Date: December 15, 2016

Nama Pengurus:

Dusun Mancang, Desa Reuseb, Trienggadeng, Pidie Jaya

GPS: 5.243112 96.171815

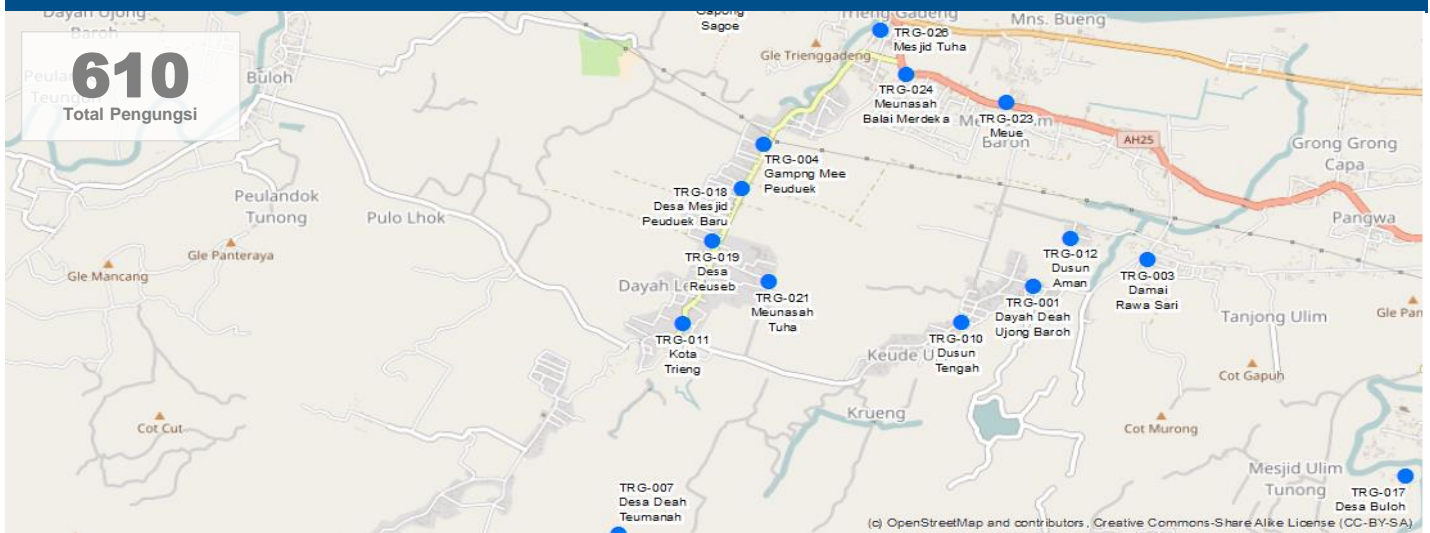

INFORMASI DEMOGRAFIK*				HUNTARA DAN BANTUAN NON PANGAN					KESEHATAN			
Age	Male	Female	Total	Persentase pengungsi terakomodasi oleh:					Masalah Utama	Pernapasan		
0-4	6	6	12	Warga	Tenda	Pusat Kolektif	Lainnya	Total	Akses terhadap Fasilitas Kesehatan	<input checked="" type="checkbox"/>		
6-12	18	20	38	10%	90%	0%	0%	100%	Akses terhadap Bantuan Psikologis	<input type="checkbox"/>		
13-17	29	31	60	Kebutuhan Non Pangan Utama Tenda, Karpel/Alas Tidur					Penyedia Layanan Kesehatan	Pemerintah		
18-59	191	209	400	Kebutuhan Non Pangan Lainnya Pakaian,					Perawatan Ibu Hamil	<input checked="" type="checkbox"/>		
60+	48	52	100						PERLINDUNGAN			
Total	292	318	610						Keamanan Tersedia	<input checked="" type="checkbox"/>		
*Data Lapangan (Umur dan Jenis Kelamin) dan Ekstrapolasi				AIR, SANITASI, DAN KEBERSIHAN					Masalah Keamanan di Pengungsian	<input type="checkbox"/>		
INFORMASI TEMPAT PENGUNSIAN				Sumber Air Utama	Di tempat pengungsian					Penyedia Keamanan	Pengungsi	
Mulai Beroperasi	07-12-2016			Sumber Air Minum	Pompa air/sumur					Persepsi Tentang Keamanan (Merasa Aman)		
Lama Penggunaan	Kurang dari 1 bulan			Toilet	Tidak terlalu baik (berbau dan tidak bersih)					Laki-laki	Wanita	Anak-anak
Klasifikasi Tempat	Tidak Terencana			Jumlah Toilet yang Berfungsi	2					<input checked="" type="checkbox"/>	<input checked="" type="checkbox"/>	<input checked="" type="checkbox"/>
Kepemilikan	Umum/Pemerintah			Lokasi Toilet	Didalam Lokasi					Area Bermain Anak-anak	0	
Tipe	Tenda Ditempat Terbuka			Penerangan Toilet	<input checked="" type="checkbox"/>					Lokasi Khusus Wanita	1	
Akomodasi	Tenda Terpal			Pembuangan Sampah	Dibakar					PENDIDIKAN		
Akses	Dapat Diakses Kendaraan Roda 4			MAKANAN DAN NUTRISI					Akses Pendidikan Formal	<input type="checkbox"/>		
MANAJEMEN TEMPAT PENGUNSIAN				Sumber Utama Makanan	Distribusi bantuan					Akses Pendidikan Non Formal	<input type="checkbox"/>	
Kepengurusan Tempat Pengungsian	<input checked="" type="checkbox"/>			KOMUNIKASI					Sumber Utama	Koordinator pos pengungsi		
Kategori Lembaga	Pemerintah			Akses ke Dapur	<input checked="" type="checkbox"/>					Mekanisme Penyampaian Keluhan	<input checked="" type="checkbox"/>	
Keterlibatan Wanita	Kurang dari 25%			Ketersediaan Suplemen Tambahan Untuk:					Ibu Hamil atau Menyusui	<input checked="" type="checkbox"/>		
Untuk informasi lebih lanjut, silahkan hubungi: contact@bnpb.go.id				Anak-anak					<input type="checkbox"/>	Topik utama yang sering diminta diinformasikan	Rencana pemulihan	



Survey Date: December 15, 2016

Nama Pengurus: Nurdin Hsb

Pulo Raya, Tuha, Trienggadeng, Pidie Jaya

GPS: 5.24017 96.175494

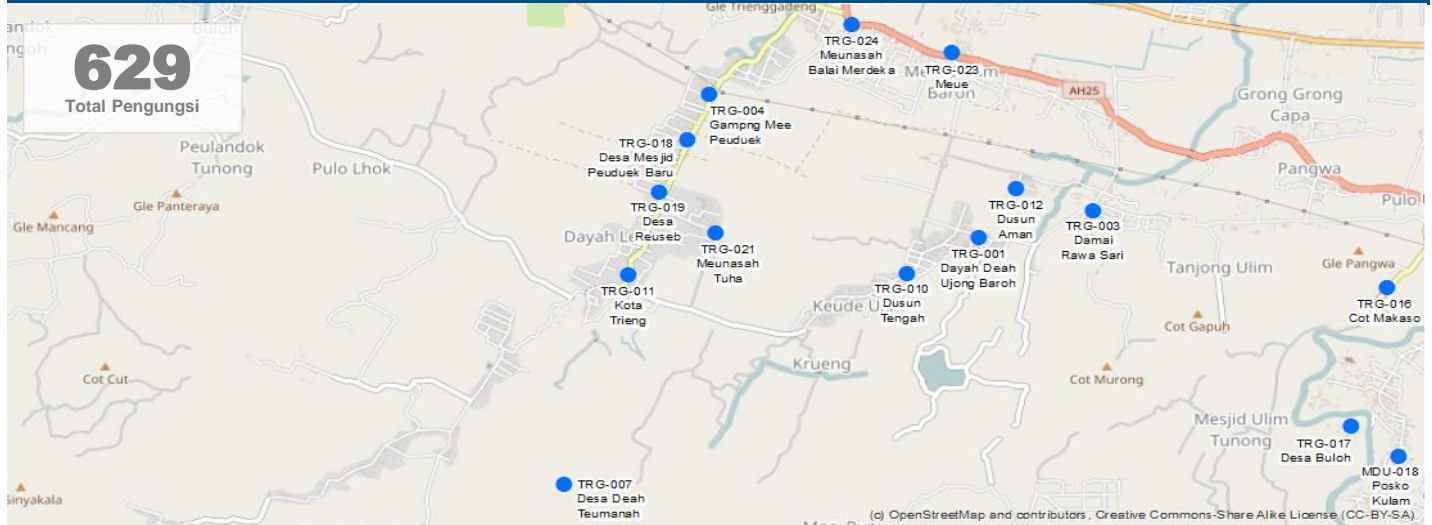

INFORMASI DEMOGRAFIK*				HUNTARA DAN BANTUAN NON PANGAN					KESEHATAN		
Age	Male	Female	Total	Persentase pengungsi terakomodasi oleh:					Masalah Utama	Lainnya	
0-4	8	11	19	Warga	Tenda	Pusat Kolektif	Lainnya	Total	Akses terhadap Fasilitas Kesehatan	<input checked="" type="checkbox"/>	
6-12	30	36	66	0%	60%	0%	40%	100%	Akses terhadap Bantuan Psikologis	<input checked="" type="checkbox"/>	
13-17	72	81	153	Kebutuhan Non Pangan Utama					Penyedia Layanan Kesehatan	Pemerintah	
18-59	129	161	290	Selimut, Obat Nyamuk/Kelambu					Perawatan Ibu Hamil	<input checked="" type="checkbox"/>	
60+	44	56	101	Kebutuhan Non Pangan Lainnya					PERLINDUNGAN		
Total	284	345	629	*Data Lapangan (Jenis Kelamin) dan Extrapolasi					AIR, SANITASI, DAN KEBERSIHAN		
INFORMASI TEMPAT PENGUNSIAN				Sumber Air Utama Diluar tempat pengungsian					Penyedia Keamanan Pengungsi		
Mulai Beroperasi	08-12-2016			Sumber Air Minum Pompa air/sumur					Persepsi Tentang Keamanan (Merasa Aman)		
Lama Penggunaan	Tidak tahu			Toilet Tidak terlalu baik (berbau dan tidak bersih)					Laki-laki	Wanita	Anak-anak
Klasifikasi Tempat	Tidak Terencana			Jumlah Toilet yang Berfungsi 2					<input checked="" type="checkbox"/>	<input checked="" type="checkbox"/>	<input checked="" type="checkbox"/>
Kepemilikan	Umum/Pemerintah			Lokasi Toilet Didalam Lokasi					Area Bermain Anak-anak 2		
Tipe	Tidak Ditempat Terbuka, Populasi Sekitar			Penerangan Toilet <input checked="" type="checkbox"/>					Lokasi Khusus Wanita 0		
Akomodasi	Tenda Terpal			Pembuangan Sampah Tidak tersistem					PENDIDIKAN		
Akses	Dapat Diakses Kendaraan Roda 4			MAKANAN DAN NUTRISI					Akses Pendidikan Formal <input checked="" type="checkbox"/>		
MANAJEMEN TEMPAT PENGUNSIAN				Sumber Utama Makanan Distribusi bantuan					Akses Pendidikan Non Formal <input checked="" type="checkbox"/>		
Kepengurusan Tempat Pengungsian	<input checked="" type="checkbox"/>			Akses ke Dapur <input checked="" type="checkbox"/>					KOMUNIKASI		
Kategori Lembaga	Pemerintah			Ketersediaan Suplemen Tambahan Untuk:					Sumber Utama Koordinator pos pengungsi		
Keterlibatan Wanita	Kurang dari 50%			Ibu Hamil atau Menyusui <input checked="" type="checkbox"/>					Mekanisme Penyampaian Keluhan <input checked="" type="checkbox"/>		
Untuk informasi lebih lanjut, silahkan hubungi: contact@bnpb.go.id				Anak-anak <input checked="" type="checkbox"/>					Topik utama yang sering diminta diinformasikan Distribusi bantuan		



Survey Date: December 16, 2016

Nama Pengurus: M. Thaib (081360703350)

Tugu Meunasah, Gampong Meue, Trienggadeng, Pidie Jaya

GPS: 5.253062 96.190918

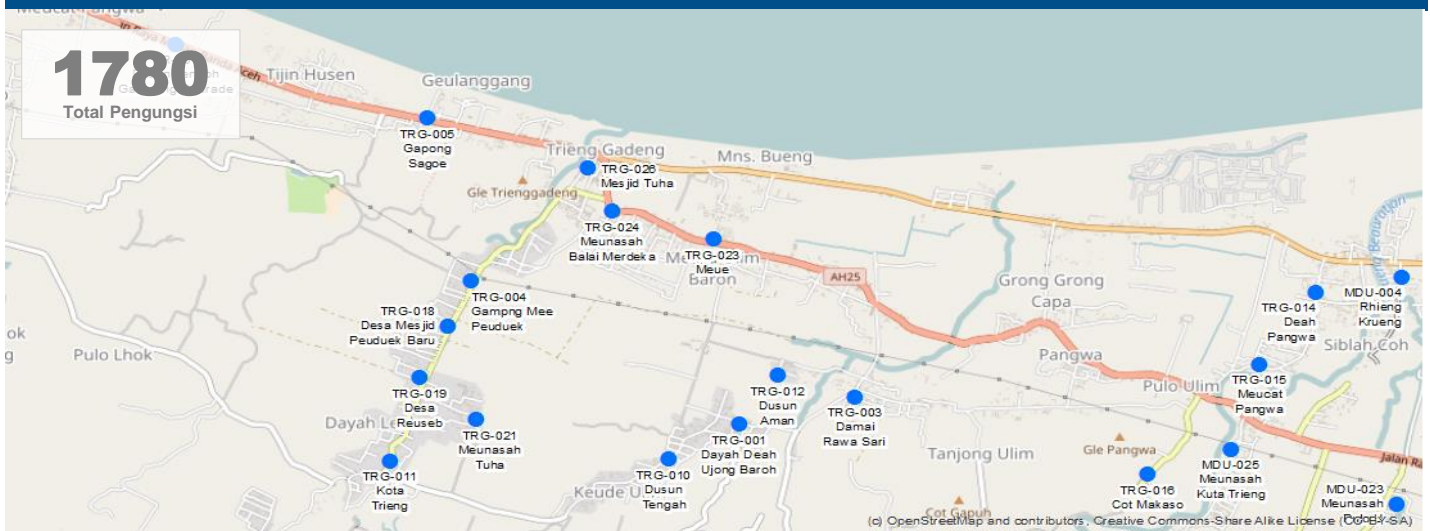

INFORMASI DEMOGRAFIK*				HUNTARA DAN BANTUAN NON PANGAN					KESEHATAN		
Age	Male	Female	Total	Persentase pengungsi terakomodasi oleh:					Masalah Utama	Lainnya	
				Warga	Tenda	Pusat Kolektif	Lainnya	Total			
0-4	24	30	54	0%	100%	0%	0%	100%	Akses terhadap Fasilitas Kesehatan	<input checked="" type="checkbox"/>	
6-12	91	96	187	Kebutuhan Non Pangan Utama					Akses terhadap Bantuan Psikologis	<input type="checkbox"/>	
13-17	219	216	435	Tenda, Karpet/Alas Tidur					Penyedia Layanan Kesehatan	Pemerintah	
18-59	390	429	819	Kebutuhan Non Pangan Lainnya					Perawatan Ibu Hamil	<input checked="" type="checkbox"/>	
60+	134	151	285	Obat Nyamuk/Kelambu,					PERLINDUNGAN		
Total	859	921	1780						Keamanan Tersedia	<input type="checkbox"/>	
*Data Lapangan (Jenis Kelamin) dan Extrapolasi				AIR, SANITASI, DAN KEBERSIHAN					Masalah Keamanan di Pengungsian		<input checked="" type="checkbox"/>
INFORMASI TEMPAT PENGUNSIAN				Sumber Air Utama Di tempat pengungsian					Penyedia Keamanan		Pengungsi
Mulai Beroperasi	08-12-2016			Sumber Air Minum Truk air					Persepsi Tentang Keamanan (Merasa Aman)		
Lama Penggunaan	Tidak tahu			Toilet Tidak terlalu baik (berbau dan tidak bersih)					Laki-laki	Wanita	Anak-anak
Klasifikasi Tempat	Terencana			Jumlah Toilet yang Berfungsi 2					<input checked="" type="checkbox"/>	<input checked="" type="checkbox"/>	<input checked="" type="checkbox"/>
Kepemilikan	Umum/Pemerintah			Lokasi Toilet Diluar Lokasi					Area Bermain Anak-anak 1		
Tipe	Tenda Ditempat Terbuka			Penerangan Toilet <input checked="" type="checkbox"/>					Lokasi Khusus Wanita 1		
Akomodasi	Tenda Terpal			Pembuangan Sampah Pengumpulan di TPS					PENDIDIKAN		
Akses	Dapat Diakses Kendaraan Roda 4			MAKANAN DAN NUTRISI					Akses Pendidikan Formal <input type="checkbox"/>		
MANAJEMEN TEMPAT PENGUNSIAN				Sumber Utama Makanan Distribusi bantuan					Akses Pendidikan Non Formal <input type="checkbox"/>		
Kepengurusan Tempat Pengungsian	<input checked="" type="checkbox"/>								KOMUNIKASI		
Kategori Lembaga	Pemerintah			Akses ke Dapur <input checked="" type="checkbox"/>					Sumber Utama Koordinator pos pengungsi		
Keterlibatan Wanita	Kurang dari 25%			Ketersediaan Suplemen Tambahan Untuk:					Mekanisme Penyampaian Keluhan <input checked="" type="checkbox"/>		
Untuk informasi lebih lanjut, silahkan hubungi: contact@bnpb.go.id				Ibu Hamil atau Menyusui <input checked="" type="checkbox"/>					Topik utama yang sering diminta diinformasikan		
				Anak-anak <input type="checkbox"/>					Distribusi bantuan		



Survey Date: December 17, 2016

Nama Pengurus: A. Rahman

Dusun Menje Raya, Raya, Trienggadeng, Pidie Jaya

GPS: 5.255038 96.184373

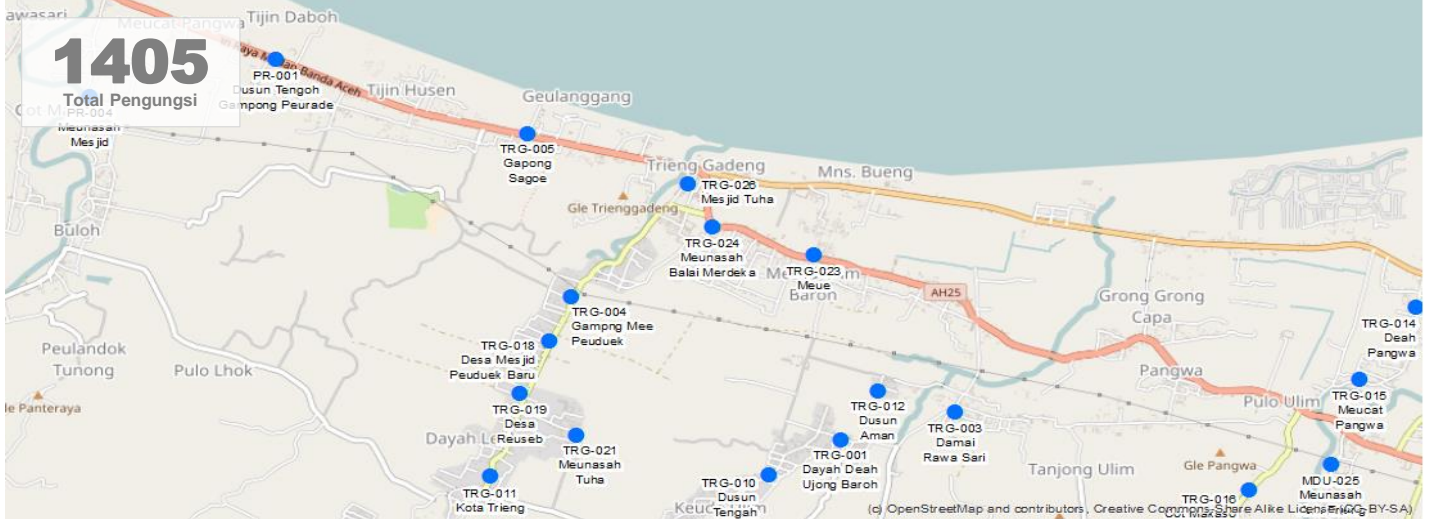

INFORMASI DEMOGRAFIK*				HUNTARA DAN BANTUAN NON PANGAN					KESEHATAN			
Age	Male	Female	Total	Persentase pengungsi terakomodasi oleh:					Masalah Utama	Pernapasan		
0-4	19	24	43	Warga	Tenda	Pusat Kolektif	Lainnya	Total	Akses terhadap Fasilitas Kesehatan	<input checked="" type="checkbox"/>		
6-12	70	78	148	60%	40%	0%	0%	100%	Akses terhadap Bantuan Psikologis	<input checked="" type="checkbox"/>		
13-17	168	175	343	Kebutuhan Non Pangan Utama					Penyedia Layanan Kesehatan	Pemerintah		
18-59	300	347	646	Tenda, Selimut					Perawatan Ibu Hamil	<input checked="" type="checkbox"/>		
60+	103	122	225	Kebutuhan Non Pangan Lainnya					PERLINDUNGAN			
Total	660	745	1405	Obat Nyamuk/Kelambu, Sarung, Sajadah, Tempat Penampungan Air, Tikar, Kasur.					Keamanan Tersedia	<input checked="" type="checkbox"/>		
*Data Lapangan (Jenis Kelamin) dan Extrapolasi				AIR, SANITASI, DAN KEBERSIHAN					Masalah Keamanan di Pengungsian	<input checked="" type="checkbox"/>		
INFORMASI TEMPAT PENGUNSIAN				Sumber Air Utama	Diluar tempat pengungsian					Penyedia Keamanan	Polisi	
Mulai Beroperasi	07-12-2016			Sumber Air Minum	Pompa air/sumur					Persepsi Tentang Keamanan (Merasa Aman)		
Lama Penggunaan	Tidak tahu			Toilet	Baik (bersih dan tidak berbau)					Laki-laki	Wanita	Anak-anak
Klasifikasi Tempat	Terencana			Jumlah Toilet yang Berfungsi	3					<input checked="" type="checkbox"/>	<input checked="" type="checkbox"/>	<input checked="" type="checkbox"/>
Kepemilikan	Umum/Pemerintah			Lokasi Toilet	Diluar Lokasi					Area Bermain Anak-anak	1	
Tipe	Tenda Ditempat Terbuka			Penerangan Toilet	<input checked="" type="checkbox"/>					Lokasi Khusus Wanita	0	
Akomodasi	Tidak Terdata			Pembuangan Sampah	Dibakar					PENDIDIKAN		
Akses	Dapat Diakses Kendaraan Roda 4			MAKANAN DAN NUTRISI					Akses Pendidikan Formal	<input checked="" type="checkbox"/>		
MANAJEMEN TEMPAT PENGUNSIAN				Sumber Utama Makanan	Distribusi bantuan					Akses Pendidikan Non Formal	<input checked="" type="checkbox"/>	
Kepengurusan Tempat Pengungsian	<input checked="" type="checkbox"/>			KOMUNIKASI					Sumber Utama	Koordinator pos pengungsi		
Kategori Lembaga	Masyarakat			Akses ke Dapur	<input checked="" type="checkbox"/>					Mekanisme Penyampaian Keluhan	<input checked="" type="checkbox"/>	
Keterlibatan Wanita	Kurang dari 50%			Ketersediaan Suplemen Tambahan Untuk:					Ibu Hamil atau Menyusui	<input checked="" type="checkbox"/>		
Untuk informasi lebih lanjut, silahkan hubungi: contact@bnpb.go.id				Anak-anak					<input checked="" type="checkbox"/>	Topik utama yang sering diminta diinformasikan	Akses terhadap pelayanan	



Survey Date: December 17, 2016

Nama Pengurus: Abu Bakar Musa (085320245548)

Dusun Mesjid Tuha, Gampong Keude Trienggadeng, Trienggadeng, Pidie Jaya

GPS: 5.25816 96.182724

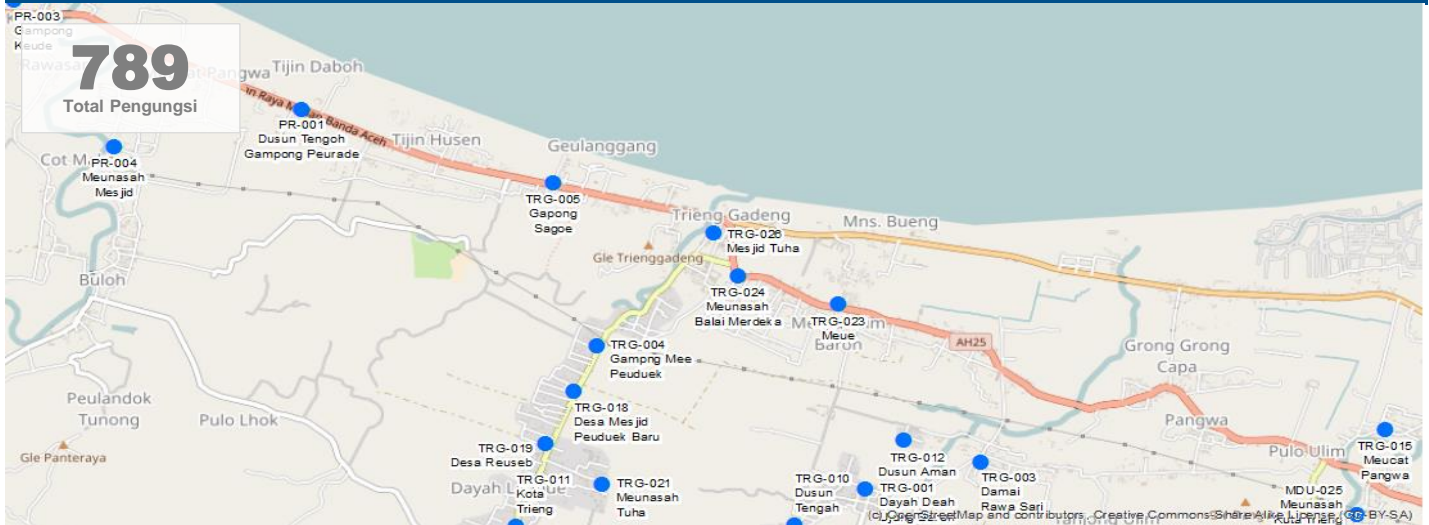

INFORMASI DEMOGRAFIK*				HUNTARA DAN BANTUAN NON PANGAN					KESEHATAN			
Age	Male	Female	Total	Persentase pengungsi terakomodasi oleh:					Masalah Utama	Pernapasan		
				Warga	Tenda	Pusat Kolektif	Lainnya	Total	Akses terhadap Fasilitas Kesehatan	<input type="checkbox"/>		
0-4	11	12	24	10%	90%	0%	0%	100%	Akses terhadap Bantuan Psikologis	<input type="checkbox"/>		
6-12	43	40	83	Kebutuhan Non Pangan Utama					Penyedia Layanan Kesehatan	Pemerintah		
13-17	103	91	193	Peralatan Memasak, Selimut					Perawatan Ibu Hamil	<input type="checkbox"/>		
18-59	183	180	363	Kebutuhan Non Pangan Lainnya					PERLINDUNGAN			
60+	63	63	126	Karpets/Alas Tidur,					Keamanan Tersedia	<input checked="" type="checkbox"/>		
Total	402	387	789	AIR, SANITASI, DAN KEBERSIHAN					Masalah Keamanan di Pengungsian	<input type="checkbox"/>		
*Data Lapangan (Jenis Kelamin) dan Extrapolasi				INFORMASI TEMPAT PENGUNSIAN					Penyedia Keamanan		Pengungsi	
Mulai Beroperasi				15-12-2016	Sumber Air Utama		Di tempat pengungsian			Persepsi Tentang Keamanan (Merasa Aman)		
Lama Penggunaan				Tidak tahu	Sumber Air Minum		Pompa air/sumur			Laki-laki	Wanita	Anak-anak
Klasifikasi Tempat				Terencana	Toilet		Tidak terlalu baik (berbau dan tidak bersih)			<input checked="" type="checkbox"/>	<input checked="" type="checkbox"/>	<input checked="" type="checkbox"/>
Kepemilikan				Umum/Pemerintah	Jumlah Toilet yang Berfungsi		2			<input checked="" type="checkbox"/>	<input checked="" type="checkbox"/>	<input checked="" type="checkbox"/>
Tipe				Di Ditempat Terbuka, Populasi Sekitar)	Lokasi Toilet		Didalam Lokasi			Area Bermain Anak-anak		1
Akomodasi				Tenda Pabrik	Penerangan Toilet		<input checked="" type="checkbox"/>			Lokasi Khusus Wanita		1
Akses				Dapat Diakses Kendaraan Roda 4	Pembuangan Sampah		Pengumpulan di TPS			PENDIDIKAN		
MANAJEMEN TEMPAT PENGUNSIAN				MAKANAN DAN NUTRISI					Akses Pendidikan Formal		<input type="checkbox"/>	
Kepengurusan Tempat Pengungsian				<input checked="" type="checkbox"/>	Sumber Utama Makanan		Distribusi bantuan			Akses Pendidikan Non Formal		<input checked="" type="checkbox"/>
Kategori Lembaga				Pemerintah	Akses ke Dapur		<input checked="" type="checkbox"/>			KOMUNIKASI		
Keterlibatan Wanita				Kurang dari 50%	Ketersediaan Suplemen Tambahan Untuk:					Sumber Utama		Koordinator pos pengungsi
Untuk informasi lebih lanjut, silahkan hubungi: contact@bnpb.go.id				Ibu Hamil atau Menyusui		<input type="checkbox"/>			Mekanisme Penyampaian Keluhan		<input checked="" type="checkbox"/>	
				Anak-anak		<input type="checkbox"/>			Topik utama yang sering diminta diinformasikan		Rencana pemulihan	



Survey Date: December 14, 2016

Nama Pengurus: Abu Bakar Yusuf (085297668524)

Dusun Mulia, Tijin Daboh, Ulim, Pidie Jaya

GPS: 5.14534 96.16386



INFORMASI DEMOGRAFIK*				HUNTARA DAN BANTUAN NON PANGAN					KESEHATAN			
Age	Male	Female	Total	Persentase pengungsi terakomodasi oleh:					Masalah Utama	Diare		
0-4	9	10	19	Warga	Tenda	Pusat Kolektif	Lainnya	Total	Akses terhadap Fasilitas Kesehatan	<input checked="" type="checkbox"/>		
6-12	32	33	65	0%	0%	0%	100%	100%	Akses terhadap Bantuan Psikologis	<input checked="" type="checkbox"/>		
13-17	77	74	152	Kebutuhan Non Pangan Utama Tenda, Selimut					Penyedia Layanan Kesehatan	Pemerintah		
18-59	138	147	285	Kebutuhan Non Pangan Lainnya Obat Nyamuk/Kelambu, Baju Ganti					Perawatan Ibu Hamil	<input checked="" type="checkbox"/>		
60+	47	52	99						PERLINDUNGAN			
Total	303	317	620						Keamanan Tersedia	<input checked="" type="checkbox"/>		
*Data Lapangan (Jenis Kelamin) dan Extrapolasi				AIR, SANITASI, DAN KEBERSIHAN					Masalah Keamanan di Pengungsian	<input checked="" type="checkbox"/>		
INFORMASI TEMPAT PENGUNSIAN				Sumber Air Utama	Di tempat pengungsian				Penyedia Keamanan	Pengungsi		
Mulai Beroperasi	09-12-2016			Sumber Air Minum	Truk air				Persepsi Tentang Keamanan (Merasa Aman)			
Lama Penggunaan	Tidak tahu			Toilet	Tidak terlalu baik (berbau dan tidak bersih)				Laki-laki	Wanita	Anak-anak	
Klasifikasi Tempat	Terencana			Jumlah Toilet yang Berfungsi	0				<input checked="" type="checkbox"/>	<input checked="" type="checkbox"/>	<input checked="" type="checkbox"/>	
Kepemilikan	Umum/Pemerintah			Lokasi Toilet	Diluar Lokasi				Area Bermain Anak-anak	0		
Tipe	Tenda Ditempat Terbuka			Penerangan Toilet	<input checked="" type="checkbox"/>				Lokasi Khusus Wanita	0		
Akomodasi	Tidak Terdata			Pembuangan Sampah	Tidak tersistem				PENDIDIKAN			
Akses	Dapat Diakses Kendaraan Roda 4			MAKANAN DAN NUTRISI					Akses Pendidikan Formal	<input checked="" type="checkbox"/>		
MANAJEMEN TEMPAT PENGUNSIAN				Sumber Utama Makanan	Distibusi bantuan				Akses Pendidikan Non Formal	<input checked="" type="checkbox"/>		
Kepengurusan Tempat Pengungsian	<input checked="" type="checkbox"/>			KOMUNIKASI					Sumber Utama	Koordinator pos pengungsi		
Kategori Lembaga	Pemerintah			Akses ke Dapur	<input checked="" type="checkbox"/>				Mekanisme Penyampaian Keluhan	<input checked="" type="checkbox"/>		
Keterlibatan Wanita	Kurang dari 50%			Ketersediaan Suplemen Tambahan Untuk:					Ibu Hamil atau Menyusui	<input checked="" type="checkbox"/>		
Untuk informasi lebih lanjut, silahkan hubungi: contact@bnpb.go.id				Anak-anak					<input checked="" type="checkbox"/>	Huntara		



ULM-008

Profil Tempat Pengungsian

Meunasah Mesjid

Meunasah Mesjid

Survey Date: December 14, 2016

Nama Pengurus: Murdani (085260686071)

Blang Paya Mancang, Blang Geulumpang, Alue Ie Mirah, Meunasah Mesjid, Ulim, Pidie Jaya

GPS: 5.228029 96.284515

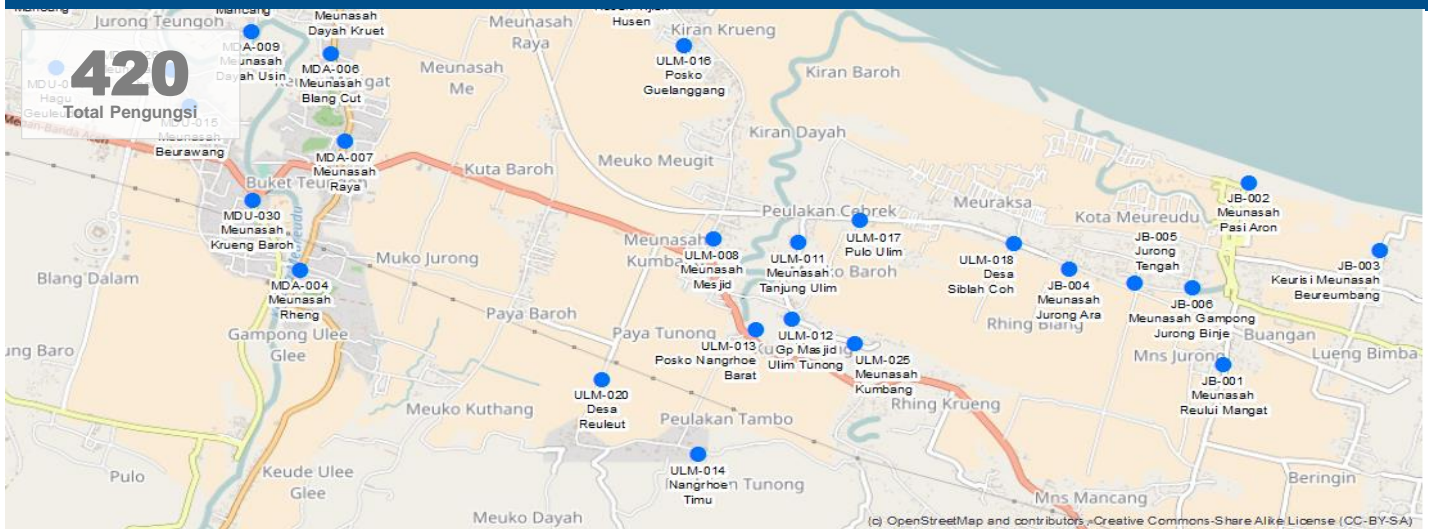

INFORMASI DEMOGRAFIK*				HUNTARA DAN BANTUAN NON PANGAN					KESEHATAN			
Age	Male	Female	Total	Persentase pengungsi terakomodasi oleh:					Masalah Utama	Tidak ada		
				Warga	Tenda	Pusat Kolektif	Lainnya	Total	Akses terhadap Fasilitas Kesehatan	<input checked="" type="checkbox"/>		
0-4	6	7	13	100%	0%	0%	0%	100%	Akses terhadap Bantuan Psikologis	<input checked="" type="checkbox"/>		
6-12	21	23	44	Kebutuhan Non Pangan Utama					Penyedia Layanan Kesehatan	Pemerintah		
13-17	50	52	103	Selimut, Pakaian					Perawatan Ibu Hamil	<input checked="" type="checkbox"/>		
18-59	89	104	193	Kebutuhan Non Pangan Lainnya					PERLINDUNGAN			
60+	31	36	67	Obat Nyamuk/Kelambu, Peralatan Dapur					Keamanan Tersedia	<input checked="" type="checkbox"/>		
Total	197	223	420	AIR, SANITASI, DAN KEBERSIHAN					Masalah Keamanan di Pengungsian	<input checked="" type="checkbox"/>		
INFORMASI TEMPAT PENGUNSIAN				Sumber Air Utama	Di tempat pengungsian					Penyedia Keamanan	Komunitas setempat	
Mulai Beroperasi	14-12-2016			Sumber Air Minum	Pompa air/sumur					Persepsi Tentang Keamanan (Merasa Aman)		
Lama Penggunaan	Tidak tahu			Toilet	Baik (bersih dan tidak berbau)					Laki-laki	Wanita	Anak-anak
Klasifikasi Tempat	Tidak Terencana			Jumlah Toilet yang Berfungsi	2					<input checked="" type="checkbox"/>	<input checked="" type="checkbox"/>	<input checked="" type="checkbox"/>
Kepemilikan	Umum/Pemerintah			Lokasi Toilet	Didalam Lokasi					Area Bermain Anak-anak	0	
Tipe	Pusat Kolektif			Penerangan Toilet	<input checked="" type="checkbox"/>					Lokasi Khusus Wanita	1	
Akomodasi	Tidak Terdata			Pembuangan Sampah	Dibakar					PENDIDIKAN		
Akses	Dapat Diakses Kendaraan Roda 4			MAKANAN DAN NUTRISI					Akses Pendidikan Formal	<input checked="" type="checkbox"/>		
MANAJEMEN TEMPAT PENGUNSIAN				Sumber Utama Makanan	Beli dgn uang sendiri					Akses Pendidikan Non Formal	<input checked="" type="checkbox"/>	
Kepengurusan Tempat Pengungsian	<input checked="" type="checkbox"/>			Akses ke Dapur	<input checked="" type="checkbox"/>					KOMUNIKASI		
Kategori Lembaga	Individu/swasta			Ketersediaan Suplemen Tambahan Untuk:					Sumber Utama	Koordinator pos pengungsi		
Keterlibatan Wanita	Kurang dari 50%			Ibu Hamil atau Menyusui	<input checked="" type="checkbox"/>					Mekanisme Penyampaian Keluhan	<input checked="" type="checkbox"/>	
Untuk informasi lebih lanjut, silahkan hubungi: contact@bnpb.go.id	Anak-anak			<input checked="" type="checkbox"/>					Topik utama yang sering diminta diinformasikan	Situasi rumah/daerah asal		



Survey Date: December 14, 2016

Nama Pengurus: Boihakim Ismail (081397407935)

Ingin Jaya, Cot Setui, Ulim, Pidie Jaya

GPS: 5.179616 96.26292

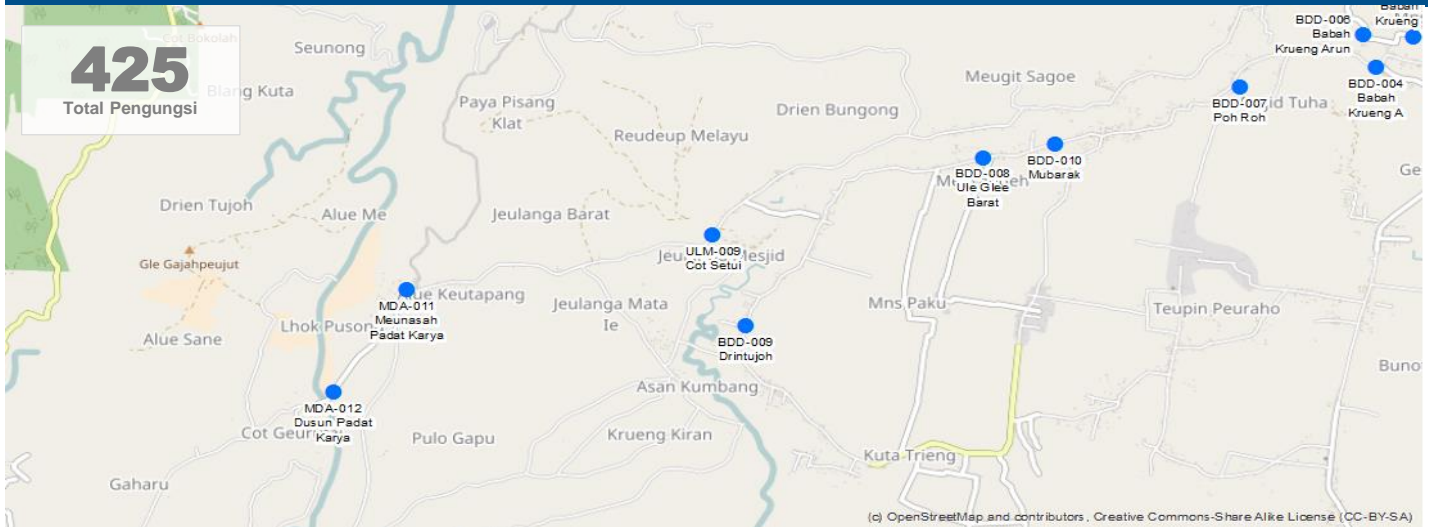

INFORMASI DEMOGRAFIK*				HUNTARA DAN BANTUAN NON PANGAN					KESEHATAN		
Age	Male	Female	Total	Persentase pengungsi terakomodasi oleh:					Masalah Utama	Infeksi kulit	
0-4	6	7	13	Warga	Tenda	Pusat Kolektif	Lainnya	Total	Akses terhadap Fasilitas Kesehatan	<input checked="" type="checkbox"/>	
6-12	21	24	45	25%	75%	0%	0%	100%	Akses terhadap Bantuan Psikologis	<input type="checkbox"/>	
13-17	51	53	104	Kebutuhan Non Pangan Utama					Penyedia Layanan Kesehatan	Pemerintah	
18-59	91	105	196	Obat Nyamuk/Kelambu, Selimut					Perawatan Ibu Hamil	<input type="checkbox"/>	
60+	31	37	68	Kebutuhan Non Pangan Lainnya					PERLINDUNGAN		
Total	200	225	425	Lampu Emergency/Senter,					Keamanan Tersedia	<input checked="" type="checkbox"/>	
*Data Lapangan (Jenis Kelamin) dan Extrapolasi				AIR, SANITASI, DAN KEBERSIHAN					Masalah Keamanan di Pengungsian	<input type="checkbox"/>	
INFORMASI TEMPAT PENGUNSIAN				Sumber Air Utama	Di tempat pengungsian				Penyedia Keamanan	Komunitas setempat	
Mulai Beroperasi	14-12-2016			Sumber Air Minum	Air keran				Persepsi Tentang Keamanan (Merasa Aman)		
Lama Penggunaan	Tidak tahu			Toilet	Baik (bersih dan tidak berbau)				Laki-laki	Wanita	Anak-anak
Klasifikasi Tempat	Tidak Terencana			Jumlah Toilet yang Berfungsi	2				<input checked="" type="checkbox"/>	<input checked="" type="checkbox"/>	<input checked="" type="checkbox"/>
Kepemilikan	Umum/Pemerintah			Lokasi Toilet	Didalam Lokasi				Area Bermain Anak-anak	0	
Tipe	Tenda Ditempat Terbuka			Penerangan Toilet	<input type="checkbox"/>				Lokasi Khusus Wanita	1	
Akomodasi	Tidak Terdata			Pembuangan Sampah	Dibakar				PENDIDIKAN		
Akses	Dapat Diakses Kendaraan Roda 4			MAKANAN DAN NUTRISI					Akses Pendidikan Formal	<input type="checkbox"/>	
MANAJEMEN TEMPAT PENGUNSIAN				Sumber Utama Makanan	Beli dgn uang sendiri				Akses Pendidikan Non Formal	<input type="checkbox"/>	
Kepengurusan Tempat Pengungsian	<input checked="" type="checkbox"/>			MAKANAN DAN NUTRISI					KOMUNIKASI		
Kategori Lembaga	Tidak tahu			Akses ke Dapur	<input checked="" type="checkbox"/>				Sumber Utama	Koordinator pos pengungsi	
Keterlibatan Wanita	Tidak ada			Ketersediaan Suplemen Tambahan Untuk:					Mekanisme Penyampaian Keluhan	<input checked="" type="checkbox"/>	
	Untuk informasi lebih lanjut, silahkan hubungi: contact@bnpb.go.id			Ibu Hamil atau Menyusui	<input type="checkbox"/>				Topik utama yang sering diminta diinformasikan		
				Anak-anak	<input type="checkbox"/>				Huntara		



ULM-011

Profil Tempat Pengungsian

Meunasah Tanjung Ulim

Survey Date: December 17, 2016

Nama Pengurus: Muajjir (085297018900)

Panglima Daud, Tanjung Ulim, Ulim, Pidie Jaya

GPS: 5.227758 96.290109

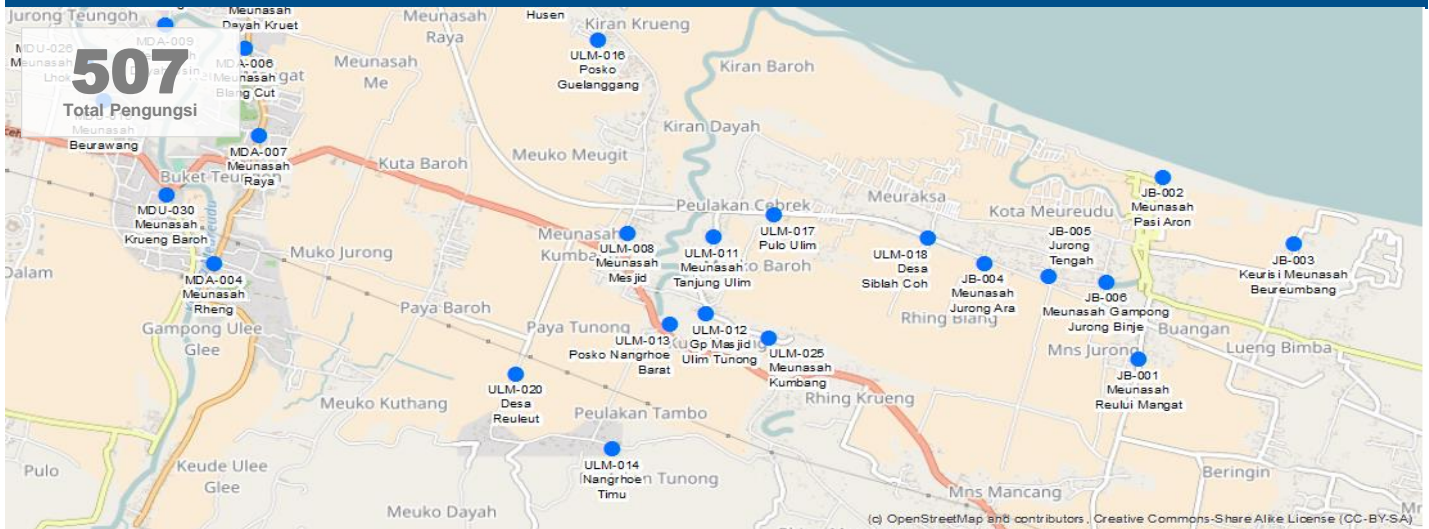

INFORMASI DEMOGRAFIK*				HUNTARA DAN BANTUAN NON PANGAN					KESEHATAN		
Age	Male	Female	Total	Persentase pengungsi terakomodasi oleh:					Masalah Utama	Lainnya	
0-4	8	5	13	Warga	Tenda	Pusat Kolektif	Lainnya	Total	Akses terhadap Fasilitas Kesehatan	<input checked="" type="checkbox"/>	
6-12	23	17	40	0%	90%	10%	0%	100%	Akses terhadap Bantuan Psikologis	<input type="checkbox"/>	
13-17	10	15	25	Kebutuhan Non Pangan Utama					Penyedia Layanan Kesehatan	Pemerintah	
18-59	21	32	53	Peralatan Memasak, Sumber Api Untuk Memasak					Perawatan Ibu Hamil	<input checked="" type="checkbox"/>	
60+	148	228	376	Kebutuhan Non Pangan Lainnya					PERLINDUNGAN		
Total	210	297	507	Selimut,					Keamanan Tersedia	<input checked="" type="checkbox"/>	
*Data Lapangan				AIR, SANITASI, DAN KEBERSIHAN					Masalah Keamanan di Pengungsian	<input type="checkbox"/>	
INFORMASI TEMPAT PENGUNSIAN				Sumber Air Utama	Di tempat pengungsian				Penyedia Keamanan	Pengungsi	
Mulai Beroperasi	08-12-2016			Sumber Air Minum	Air keran				Persepsi Tentang Keamanan (Merasa Aman)		
Lama Penggunaan	Antara 1-2 bulan			Toilet	Tidak dapat digunakan				Laki-laki	Wanita	Anak-anak
Klasifikasi Tempat	Terencana			Jumlah Toilet yang Berfungsi	0				<input checked="" type="checkbox"/>	<input checked="" type="checkbox"/>	<input checked="" type="checkbox"/>
Kepemilikan	Pribadi/Swasta			Lokasi Toilet	Diluar Lokasi				Area Bermain Anak-anak	1	
Tipe	Pusat Kolektif			Penerangan Toilet	<input checked="" type="checkbox"/>				Lokasi Khusus Wanita	2	
Akomodasi	Didalam Gedung, Tenda Terpal			Pembuangan Sampah	Dibakar				PENDIDIKAN		
Akses	Dapat Diakses Kendaraan Roda 4			MAKANAN DAN NUTRISI					Akses Pendidikan Formal	<input checked="" type="checkbox"/>	
MANAJEMEN TEMPAT PENGUNSIAN				Sumber Utama Makanan	Dapur umum				Akses Pendidikan Non Formal	<input checked="" type="checkbox"/>	
Kepengurusan Tempat Pengungsian	<input checked="" type="checkbox"/>			Akses ke Dapur					<input checked="" type="checkbox"/>		
Kategori Lembaga	Individu/swasta			Ketersediaan Suplemen Tambahan Untuk:					Sumber Utama	Koordinator pos pengungsi	
Keterlibatan Wanita	Kurang dari 50%			Ibu Hamil atau Menyusui	<input checked="" type="checkbox"/>				Mekanisme Penyampaian Keluhan	<input checked="" type="checkbox"/>	
Untuk informasi lebih lanjut, silahkan hubungi: contact@bnpb.go.id				Anak-anak	<input checked="" type="checkbox"/>				Topik utama yang sering diminta diinformasikan		
									Situasi rumah/daerah asal		



Survey Date: December 17, 2016

Nama Pengurus: Mansur (085370463140)

Tgk. Chiek Diulim, Mesjid Ulim Tunong, Ulim, Pidie Jaya

GPS: 5.222273 96.289641

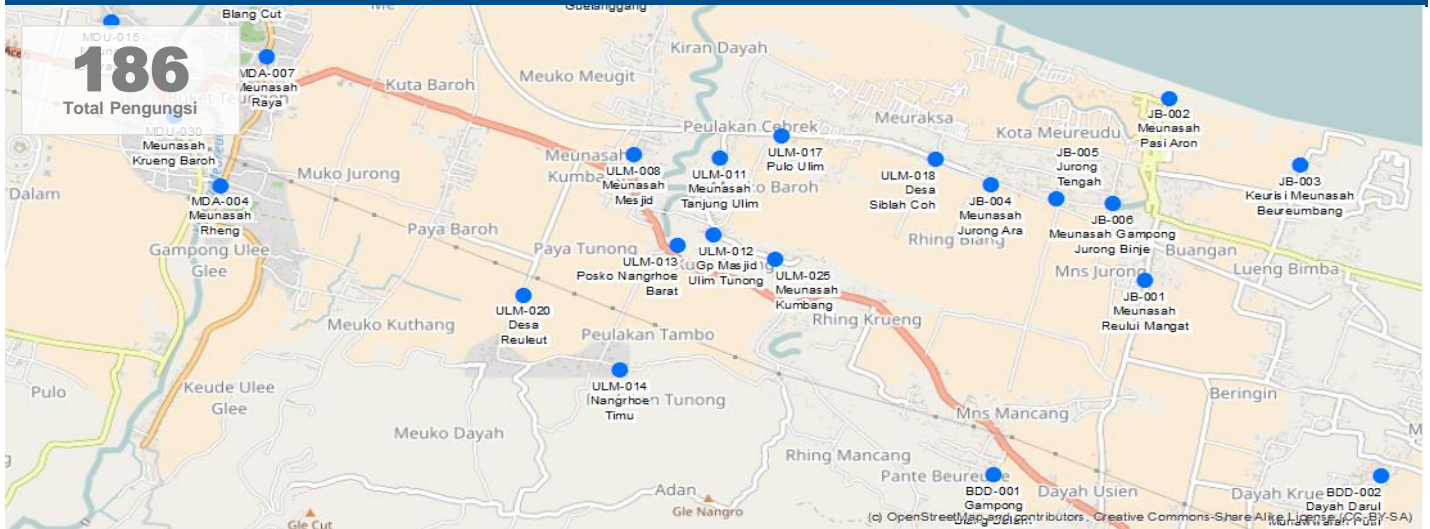

INFORMASI DEMOGRAFIK*				HUNTARA DAN BANTUAN NON PANGAN					KESEHATAN		
Age	Male	Female	Total	Persentase pengungsi terakomodasi oleh:					Masalah Utama	Diare	
0-4	1	2	3	Warga	Tenda	Pusat Kolektif	Lainnya	Total	Akses terhadap Fasilitas Kesehatan	<input checked="" type="checkbox"/>	
6-12	12	18	30	0%	60%	40%	0%	100%	Akses terhadap Bantuan Psikologis	<input type="checkbox"/>	
13-17	24	19	43	Kebutuhan Non Pangan Utama					Penyedia Layanan Kesehatan	Pemerintah	
18-59	45	52	97	Peralatan Memasak, Selimut					Perawatan Ibu Hamil	<input checked="" type="checkbox"/>	
60+	7	6	13	Kebutuhan Non Pangan Lainnya					PERLINDUNGAN		
Total	89	97	186	Karpet/Alas Tidur,					Keamanan Tersedia	<input checked="" type="checkbox"/>	
<i>*Data Lapangan</i>				AIR, SANITASI, DAN KEBERSIHAN					Masalah Keamanan di Pengungsian		
INFORMASI TEMPAT PENGUNSIAN				Sumber Air Utama					Di tempat pengungsian		
Mulai Beroperasi				Sumber Air Minum					Air keran		
Lama Penggunaan				Toilet					Tidak terlalu baik (berbau dan tidak bersih)		
Klasifikasi Tempat				Jumlah Toilet yang Berfungsi					5		
Kepemilikan				Lokasi Toilet					Didalam Lokasi		
Tipe				Penerangan Toilet					<input type="checkbox"/>		
Akomodasi				Pembuangan Sampah					Dibakar		
Akses				MAKANAN DAN NUTRISI					Akses Pendidikan Formal		
MANAJEMEN TEMPAT PENGUNSIAN				Sumber Utama Makanan					Akses Pendidikan Non Formal		
Kepengurusan Tempat Pengungsian				Dapur umum					<input checked="" type="checkbox"/>		
Kategori Lembaga				Akses ke Dapur					<input checked="" type="checkbox"/>		
Keterlibatan Wanita				Ketersediaan Suplemen Tambahan Untuk:					Mekanisme Penyampaian Keluhan		
				Ibu Hamil atau Menyusui					<input checked="" type="checkbox"/>		
Untuk informasi lebih lanjut, silahkan hubungi: contact@bnpb.go.id				Anak-anak					<input checked="" type="checkbox"/>		
				Topik utama yang sering diminta diinformasikan					Lainnya		



Survey Date: December 17, 2016

Nama Pengurus: Khaidir (085260803323)

Dusun Tanjung, Nangrhoe Barat, Ulim, Pidie Jaya

GPS: 5.221505 96.287307

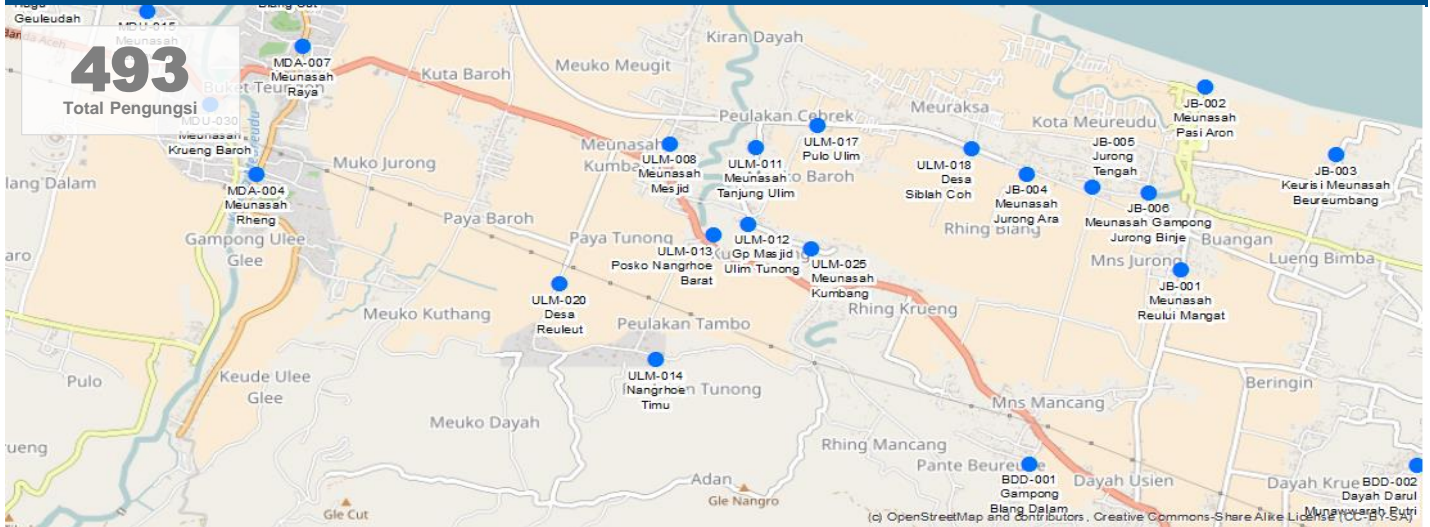

INFORMASI DEMOGRAFIK*				HUNTARA DAN BANTUAN NON PANGAN					KESEHATAN							
Age	Male	Female	Total	Persentase pengungsi terakomodasi oleh:					Masalah Utama	Lainnya						
				Warga	Tenda	Pusat Kolektif	Lainnya	Total								
0-4	7	8	15	0%	60%	0%	40%	100%	Akses terhadap Fasilitas Kesehatan	<input checked="" type="checkbox"/>						
6-12	27	25	52	Kebutuhan Non Pangan Utama					Akses terhadap Bantuan Psikologis	<input checked="" type="checkbox"/>						
13-17	66	55	121	Selimut, Terpal					Penyedia Layanan Kesehatan	Pemerintah						
18-59	117	110	227	Kebutuhan Non Pangan Lainnya					Perawatan Ibu Hamil	<input checked="" type="checkbox"/>						
60+	40	39	79	Obat-Obatan,					PERLINDUNGAN							
Total	257	236	493						Keamanan Tersedia	<input checked="" type="checkbox"/>						
*Data Lapangan (Jenis Kelamin) dan Extrapolasi				AIR, SANITASI, DAN KEBERSIHAN					Masalah Keamanan di Pengungsian		<input checked="" type="checkbox"/>					
INFORMASI TEMPAT PENGUNSIAN				Sumber Air Utama					Di tempat pengungsian	Penyedia Keamanan	Masyarakat					
Mulai Beroperasi				17-12-2016					Sumber Air Minum					Air keran		
Lama Penggunaan				Kurang dari 1 bulan					Toilet					Tidak terlalu baik (berbau dan tidak bersih)		
Klasifikasi Tempat				Tidak Terencana					Jumlah Toilet yang Berfungsi					2		
Kepemilikan				Umum/Pemerintah					Lokasi Toilet					Didalam Lokasi		
Tipe				Tenda Ditempat Terbuka					Penerangan Toilet					<input checked="" type="checkbox"/>		
Akomodasi				Tenda Terpal, Tenda Pabrik					Pembuangan Sampah					Dibakar		
Akses				Dapat Diakses Kendaraan Roda 4					MAKANAN DAN NUTRISI					Akses Pendidikan Formal	<input checked="" type="checkbox"/>	
MANAJEMEN TEMPAT PENGUNSIAN				Sumber Utama Makanan					Distribusi bantuan					Akses Pendidikan Non Formal	<input checked="" type="checkbox"/>	
Kepengurusan Tempat Pengungsian				<input checked="" type="checkbox"/>										KOMUNIKASI		
Kategori Lembaga				Masyarakat					Akses ke Dapur					<input checked="" type="checkbox"/>	Sumber Utama	Lainnya
Keterlibatan Wanita				Kurang dari 25%					Ketersediaan Suplemen Tambahan Untuk:					Mekanisme Penyampaian Keluhan		<input checked="" type="checkbox"/>
Untuk informasi lebih lanjut, silahkan hubungi: contact@bnpb.go.id				Ibu Hamil atau Menyusui					<input checked="" type="checkbox"/>					Topik utama yang sering diminta diinformasikan		
				Anak-anak					<input checked="" type="checkbox"/>					Distribusi bantuan		



ULM-014

Profil Tempat Pengungsian

Nangrhoe Timu

Posko Nangrhoe Timu

Survey Date: December 17, 2016

Nama Pengurus: Idris M.Gade (085261795955)

Tanjung Sinteung, Nangrhoe Timu, Ulim, Pidie Jaya

GPS: 5.212607 96.283567

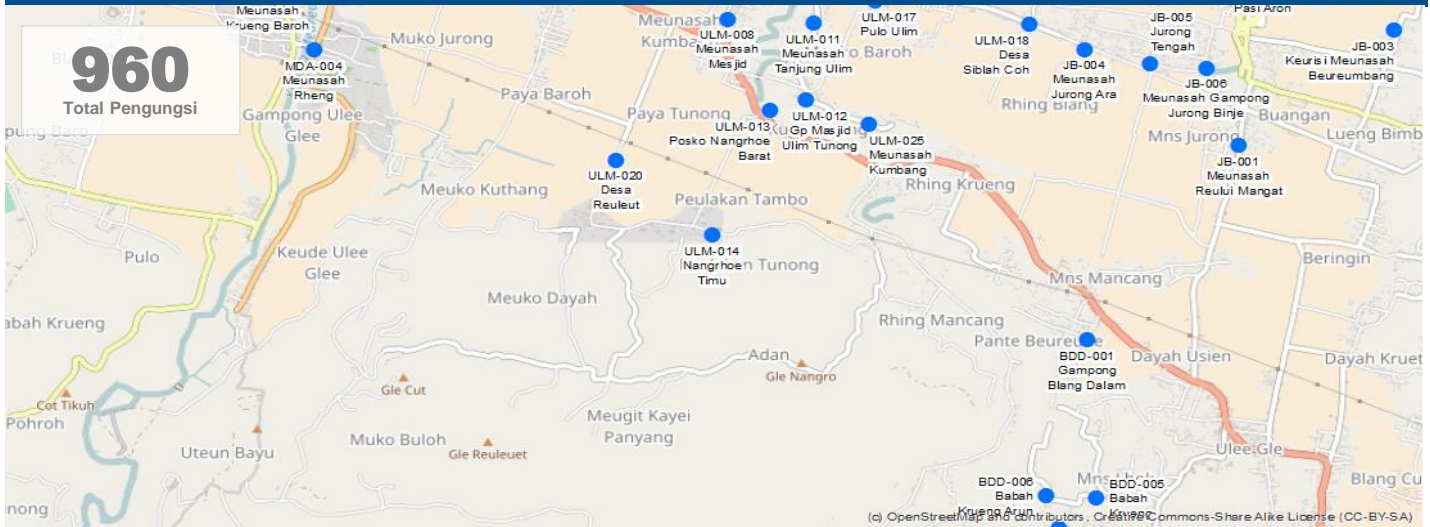

INFORMASI DEMOGRAFIK*				HUNTARA DAN BANTUAN NON PANGAN					KESEHATAN			
Age	Male	Female	Total	Persentase pengungsi terakomodasi oleh:					Masalah Utama	Tidak ada		
0-4	12	17	29	Warga	Tenda	Pusat Kolektif	Lainnya	Total	Akses terhadap Fasilitas Kesehatan	<input checked="" type="checkbox"/>		
6-12	45	55	101	10%	5%	0%	85%	100%	Akses terhadap Bantuan Psikologis	<input checked="" type="checkbox"/>		
13-17	110	124	234	Kebutuhan Non Pangan Utama					Penyedia Layanan Kesehatan	Pemerintah		
18-59	195	247	442						Perawatan Ibu Hamil	<input checked="" type="checkbox"/>		
60+	67	87	154	Kebutuhan Non Pangan Lainnya					PERLINDUNGAN			
Total	430	530	960	, Rehabilitasi Rumah					Keamanan Tersedia	<input checked="" type="checkbox"/>		
*Data Lapangan (Jenis Kelamin) dan Extrapolasi				AIR, SANITASI, DAN KEBERSIHAN					Masalah Keamanan di Pengungsian	<input checked="" type="checkbox"/>		
INFORMASI TEMPAT PENGUNSIAN				Sumber Air Utama	Di tempat pengungsian					Penyedia Keamanan	Masyarakat	
Mulai Beroperasi	17-12-2016			Sumber Air Minum	Air keran					Persepsi Tentang Keamanan (Merasa Aman)		
Lama Penggunaan	Kurang dari 1 bulan			Toilet	Baik (bersih dan tidak berbau)					Laki-laki	Wanita	Anak-anak
Klasifikasi Tempat	Tidak Terencana			Jumlah Toilet yang Berfungsi	2					<input checked="" type="checkbox"/>	<input checked="" type="checkbox"/>	<input checked="" type="checkbox"/>
Kepemilikan	Umum/Pemerintah			Lokasi Toilet	Diluar Lokasi					Area Bermain Anak-anak	0	
Tipe	Tenda Ditempat Terbuka			Penerangan Toilet	<input checked="" type="checkbox"/>					Lokasi Khusus Wanita	0	
Akomodasi	Tenda Pabrik			Pembuangan Sampah	Dibakar					PENDIDIKAN		
Akses	Dapat Diakses Kendaraan Roda 4			MAKANAN DAN NUTRISI					Akses Pendidikan Formal	<input checked="" type="checkbox"/>		
MANAJEMEN TEMPAT PENGUNSIAN				Sumber Utama Makanan	Distribusi bantuan					Akses Pendidikan Non Formal	<input checked="" type="checkbox"/>	
Kepengurusan Tempat Pengungsian	<input checked="" type="checkbox"/>								KOMUNIKASI			
Kategori Lembaga	Masyarakat			Akses ke Dapur	<input checked="" type="checkbox"/>					Sumber Utama	Koordinator pos pengungsi	
Keterlibatan Wanita	Kurang dari 25%			Ketersediaan Suplemen Tambahan Untuk:					Mekanisme Penyampaian Keluhan			<input checked="" type="checkbox"/>
Untuk informasi lebih lanjut, silahkan hubungi: contact@bnpb.go.id				Ibu Hamil atau Menyusui	<input checked="" type="checkbox"/>					Topik utama yang sering diminta diinformasikan		
				Anak-anak	<input checked="" type="checkbox"/>					Distribusi bantuan		



ULM-016

Profil Tempat Pengungsian

Posko Geulanggang

Posko Geulanggang Ulim

Survey Date: December 17, 2016

Nama Pengurus: M. Ali Abdullah (085260136484)

Makmur, Geulanggang, Ulim, Pidie Jaya

GPS: 5.24187 96.282653



INFORMASI DEMOGRAFIK*				HUNTARA DAN BANTUAN NON PANGAN					KESEHATAN					
Age	Male	Female	Total	Persentase pengungsi terakomodasi oleh:					Masalah Utama	Lainnya				
0-4	7	9	15	Warga	Tenda	Pusat Kolektif	Lainnya	Total	Akses terhadap Fasilitas Kesehatan	<input checked="" type="checkbox"/>				
6-12	25	28	53	0%	0%	0%	100%	100%	Akses terhadap Bantuan Psikologis	<input checked="" type="checkbox"/>				
13-17	60	62	122	Kebutuhan Non Pangan Utama					Penyedia Layanan Kesehatan	Pemerintah				
18-59	107	123	230	Karpel/Alas Tidur, Terpal					Perawatan Ibu Hamil	<input checked="" type="checkbox"/>				
60+	37	43	80	Kebutuhan Non Pangan Lainnya					PERLINDUNGAN					
Total	235	265	500	Selimut,					Keamanan Tersedia	<input checked="" type="checkbox"/>				
*Data Lapangan (Jenis Kelamin) dan Extrapolasi				AIR, SANITASI, DAN KEBERSIHAN					Masalah Keamanan di Pengungsian		<input checked="" type="checkbox"/>			
INFORMASI TEMPAT PENGUNSIAN				Sumber Air Utama		Di tempat pengungsian			Penyedia Keamanan		Masyarakat			
Mulai Beroperasi				17-12-2016		Sumber Air Minum		Pompa air/sumur			Persepsi Tentang Keamanan (Merasa Aman)			
Lama Penggunaan				Tidak tahu		Toilet		Tidak terlalu baik (berbau dan tidak bersih)			Laki-laki	Wanita	Anak-anak	
Klasifikasi Tempat				Tidak Terencana		Jumlah Toilet yang Berfungsi		2			<input checked="" type="checkbox"/>	<input checked="" type="checkbox"/>	<input checked="" type="checkbox"/>	
Kepemilikan				Umum/Pemerintah		Lokasi Toilet		Didalam Lokasi			Area Bermain Anak-anak		0	
Tipe				Pusat Kolektif, Tenda Ditempat Terbuka		Penerangan Toilet		<input checked="" type="checkbox"/>			Lokasi Khusus Wanita		0	
Akomodasi				Didalam Gedung, Tenda Terpal		Pembuangan Sampah		Dibakar			PENDIDIKAN			
Akses				Dapat Diakses Kendaraan Roda 4		MAKANAN DAN NUTRISI					Akses Pendidikan Formal		<input checked="" type="checkbox"/>	
MANAJEMEN TEMPAT PENGUNSIAN				Sumber Utama Makanan		Distribusi bantuan					Akses Pendidikan Non Formal		<input checked="" type="checkbox"/>	
Kepengurusan Tempat Pengungsian				<input checked="" type="checkbox"/>		KOMUNIKASI					Sumber Utama		Koordinator pos pengungsi	
Kategori Lembaga				Masyarakat		Akses ke Dapur		<input checked="" type="checkbox"/>			Mekanisme Penyampaian Keluhan		<input checked="" type="checkbox"/>	
Keterlibatan Wanita				Kurang dari 25%		Ketersediaan Suplemen Tambahan Untuk:					Ibu Hamil atau Menyusui		<input checked="" type="checkbox"/>	
				Untuk informasi lebih lanjut, silahkan hubungi: contact@bnpb.go.id		Anak-anak					<input checked="" type="checkbox"/>		Topik utama yang sering diminta diinformasikan	
									Distribusi bantuan					



ULM-017

Profil Tempat Pengungsian

Pulo Ulim

Pulo Ulim

Survey Date: December 17, 2016

Nama Pengurus: Zainuddin (085277062293)

Pesantren, Pulo Ulim, Ulim, Pidie Jaya

GPS: 5.229347 96.294119

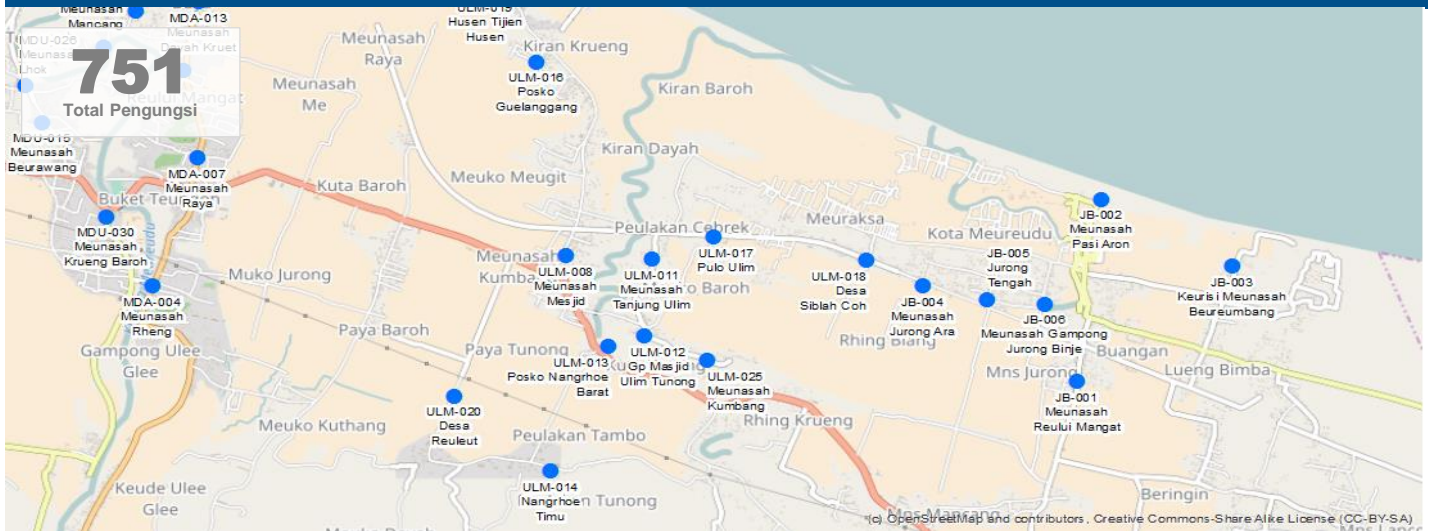

INFORMASI DEMOGRAFIK*				HUNTARA DAN BANTUAN NON PANGAN					KESEHATAN		
Age	Male	Female	Total	Persentase pengungsi terakomodasi oleh:					Masalah Utama	Lainnya	
0-4	16	19	35	Warga	Tenda	Pusat Kolektif	Lainnya	Total	Akses terhadap Fasilitas Kesehatan	<input checked="" type="checkbox"/>	
6-12	36	41	77	20%	75%	5%	0%	100%	Akses terhadap Bantuan Psikologis	<input type="checkbox"/>	
13-17	94	106	200	Kebutuhan Non Pangan Utama					Penyedia Layanan Kesehatan	Pemerintah	
18-59	165	186	351	Tenda, Peralatan Memasak					Perawatan Ibu Hamil	<input checked="" type="checkbox"/>	
60+	41	47	88	Kebutuhan Non Pangan Lainnya					PERLINDUNGAN		
Total	353	398	751	Selimut, Lampu Emergency Dan Tangki Air					Keamanan Tersedia	<input checked="" type="checkbox"/>	
*Data Lapangan (Umur dan Jenis Kelamin) dan Ekstrapolasi				AIR, SANITASI, DAN KEBERSIHAN					Masalah Keamanan di Pengungsian	<input type="checkbox"/>	
INFORMASI TEMPAT PENGUNSIAN				Sumber Air Utama	Di tempat pengungsian				Penyedia Keamanan	Pengungsi	
Mulai Beroperasi	17-12-2016			Sumber Air Minum	Pompa air/sumur				Persepsi Tentang Keamanan (Merasa Aman)		
Lama Penggunaan	Tidak tahu			Toilet	Tidak terlalu baik (berbau dan tidak bersih)				Laki-laki	Wanita	Anak-anak
Klasifikasi Tempat	Tidak Terencana			Jumlah Toilet yang Berfungsi	1				<input checked="" type="checkbox"/>	<input checked="" type="checkbox"/>	<input checked="" type="checkbox"/>
Kepemilikan	Umum/Pemerintah			Lokasi Toilet	Didalam Lokasi				Area Bermain Anak-anak	1	
Tipe	Tenda Ditempat Terbuka			Penerangan Toilet	<input checked="" type="checkbox"/>				Lokasi Khusus Wanita	1	
Akomodasi	Tenda Pabrik			Pembuangan Sampah	Dibakar				PENDIDIKAN		
Akses	Dapat Diakses Kendaraan Roda 4			MAKANAN DAN NUTRISI					Akses Pendidikan Formal	<input type="checkbox"/>	
MANAJEMEN TEMPAT PENGUNSIAN				Sumber Utama Makanan	Dapur umum				Akses Pendidikan Non Formal	<input type="checkbox"/>	
Kepengurusan Tempat Pengungsian	<input checked="" type="checkbox"/>			KOMUNIKASI					Sumber Utama	Koordinator pos pengungsi	
Kategori Lembaga	Pemerintah			Akses ke Dapur	<input checked="" type="checkbox"/>				Mekanisme Penyampaian Keluhan	<input checked="" type="checkbox"/>	
Keterlibatan Wanita	Kurang dari 50%			Ketersediaan Suplemen Tambahan Untuk:					Ibu Hamil atau Menyusui	<input checked="" type="checkbox"/>	
Untuk informasi lebih lanjut, silahkan hubungi: contact@bnpb.go.id				Anak-anak					<input checked="" type="checkbox"/>	Topik utama yang sering diminta diinformasikan	
									<input checked="" type="checkbox"/>	Rencana pemulihan	



Survey Date: December 17, 2016

Nama Pengurus: Sulaiman Idris (085360302591)

Dusun Cot Tunong, Siblah Coh, Ulim, Pidie Jaya

GPS: 5.227672 96.304149

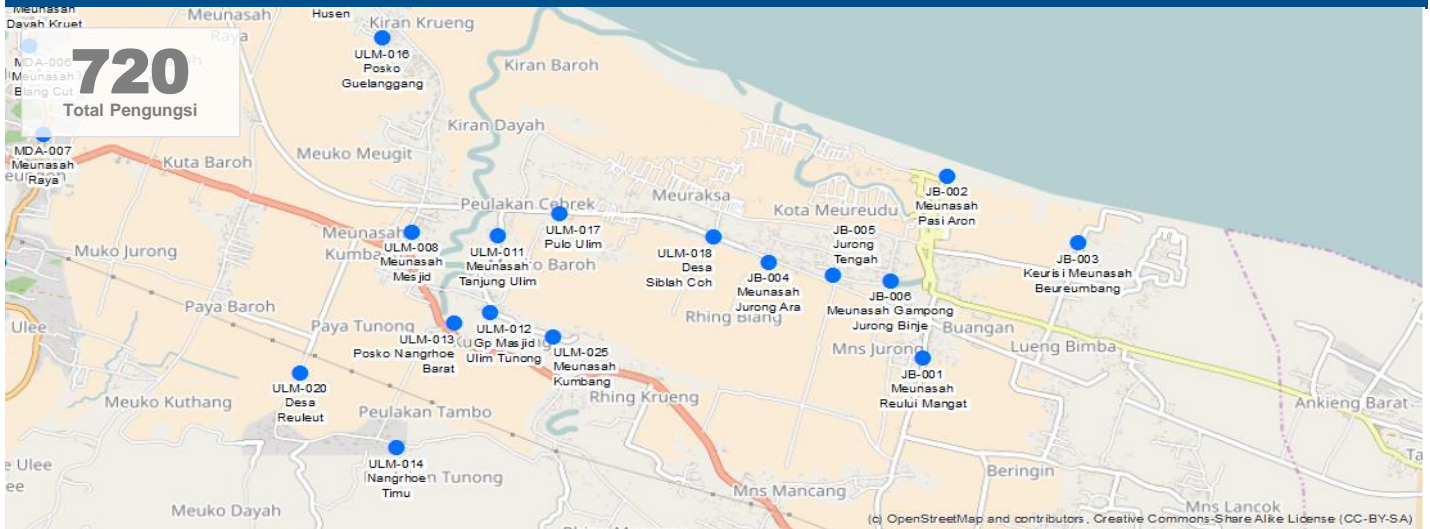

INFORMASI DEMOGRAFIK*				HUNTARA DAN BANTUAN NON PANGAN					KESEHATAN			
Age	Male	Female	Total	Persentase pengungsi terakomodasi oleh:					Masalah Utama	Infeksi kulit		
				Warga	Tenda	Pusat Kolektif	Lainnya	Total	Akses terhadap Fasilitas Kesehatan	<input checked="" type="checkbox"/>		
0-4	7	10	17	0%	100%	0%	0%	100%	Akses terhadap Bantuan Psikologis	<input type="checkbox"/>		
6-12	40	52	92	Kebutuhan Non Pangan Utama					Penyedia Layanan Kesehatan	Pemerintah		
13-17	89	113	202	Selimut, Obat Nyamuk/Kelambu					Perawatan Ibu Hamil	<input checked="" type="checkbox"/>		
18-59	180	189	369	Kebutuhan Non Pangan Lainnya					PERLINDUNGAN			
60+	19	21	40	Tenda, Tikar, Kasur, Peralatan Dapur					Keamanan Tersedia	<input checked="" type="checkbox"/>		
Total	335	385	720	AIR, SANITASI, DAN KEBERSIHAN					Masalah Keamanan di Pengungsian	<input type="checkbox"/>		
*Data Lapangan				Sumber Air Utama	Diluar tempat pengungsian					Penyedia Keamanan	Pengungsi	
INFORMASI TEMPAT PENGUNSIAN				Sumber Air Minum	Pompa air/sumur					Persepsi Tentang Keamanan (Merasa Aman)		
Mulai Beroperasi	17-12-2016			Toilet	Baik (bersih dan tidak berbau)					Laki-laki	Wanita	Anak-anak
Lama Penggunaan	Tidak tahu			Jumlah Toilet yang Berfungsi	3					<input checked="" type="checkbox"/>	<input checked="" type="checkbox"/>	<input checked="" type="checkbox"/>
Klasifikasi Tempat	Tidak Terencana			Lokasi Toilet	Didalam Lokasi					Area Bermain Anak-anak	1	
Kepemilikan	Umum/Pemerintah			Penerangan Toilet	<input checked="" type="checkbox"/>					Lokasi Khusus Wanita	0	
Tipe	Tenda Ditempat Terbuka			Pembuangan Sampah	Dibakar					PENDIDIKAN		
Akomodasi	Tenda Pabrik			MAKANAN DAN NUTRISI					Akses Pendidikan Formal	<input type="checkbox"/>		
Akses	Dapat Diakses Kendaraan Roda 4			Sumber Utama Makanan	Dapur umum					Akses Pendidikan Non Formal	<input checked="" type="checkbox"/>	
MANAJEMEN TEMPAT PENGUNSIAN				KOMUNIKASI					Sumber Utama	Koordinator pos pengungsi		
Kepengurusan Tempat Pengungsian	<input checked="" type="checkbox"/>			Akses ke Dapur	<input checked="" type="checkbox"/>					Mekanisme Penyampaian Keluhan	<input checked="" type="checkbox"/>	
Kategori Lembaga	Pemerintah			Ketersediaan Suplemen Tambahan Untuk:						Ibu Hamil atau Menyusui	<input checked="" type="checkbox"/>	
Keterlibatan Wanita	Tidak ada			Ibu Hamil atau Menyusui	<input checked="" type="checkbox"/>					Anak-anak	<input checked="" type="checkbox"/>	
Untuk informasi lebih lanjut, silahkan hubungi: contact@bnpb.go.id									Topik utama yang sering diminta diinformasikan	Rencana pemulihan		



ULM-019

Profil Tempat Pengungsian

Husen Tijien Husen

Survey Date: December 17, 2016

Nama Pengurus:

Husen, Tijien Husen, Ulim, Pidie Jaya

GPS: 5.246863 96.279237

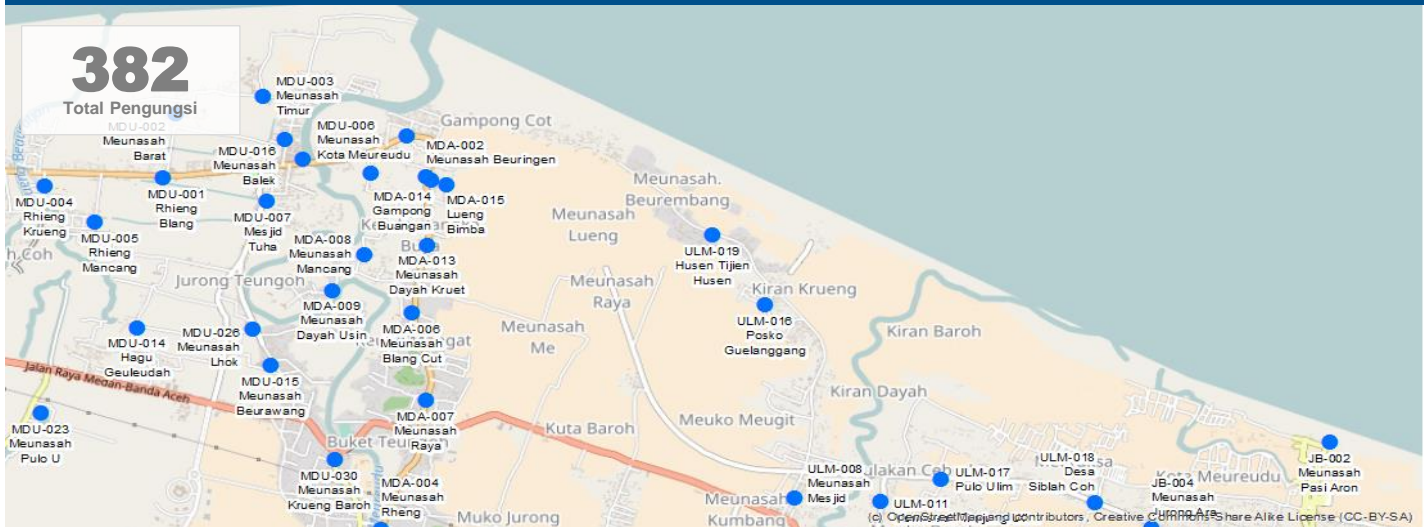

INFORMASI DEMOGRAFIK*				HUNTARA DAN BANTUAN NON PANGAN					KESEHATAN																			
Age	Male	Female	Total	Persentase pengungsi terakomodasi oleh:					Masalah Utama	Lainnya																		
0-4	5	7	12	Warga	Tenda	Pusat Kolektif	Lainnya	Total	Akses terhadap Fasilitas Kesehatan	<input checked="" type="checkbox"/>																		
6-12	19	22	40	0%	70%	0%	30%	100%	Akses terhadap Bantuan Psikologis	<input checked="" type="checkbox"/>																		
13-17	45	49	93	Kebutuhan Non Pangan Utama					Penyedia Layanan Kesehatan	Pemerintah																		
18-59	79	96	176	Karpets/Alas Tidur, Selimut					Perawatan Ibu Hamil	<input checked="" type="checkbox"/>																		
60+	27	34	61	Kebutuhan Non Pangan Lainnya					PERLINDUNGAN																			
Total	175	207	382	Obat Nyamuk/Kelambu, Tikar					Keamanan Tersedia	<input checked="" type="checkbox"/>																		
*Data Lapangan (Jenis Kelamin) dan Extrapolasi				AIR, SANITASI, DAN KEBERSIHAN					Masalah Keamanan di Pengungsian		<input checked="" type="checkbox"/>																	
INFORMASI TEMPAT PENGUNSIAN				Sumber Air Utama					Di tempat pengungsian		Penyedia Keamanan	Pengungsi																
Mulai Beroperasi				07-12-2016					Sumber Air Minum					Truk air		Persepsi Tentang Keamanan (Merasa Aman)												
Lama Penggunaan				Kurang dari 1 bulan					Toilet					Tidak ada jamban		Laki-laki	Wanita	Anak-anak										
Klasifikasi Tempat				Tidak Terencana					Jumlah Toilet yang Berfungsi					0					<input checked="" type="checkbox"/>	<input checked="" type="checkbox"/>	<input checked="" type="checkbox"/>							
Kepemilikan				Umum/Pemerintah					Lokasi Toilet					Diluar Lokasi					Area Bermain Anak-anak					1				
Tipe				'usat Kolektif, Tenda Ditempat Terbuka)					Penerangan Toilet					<input checked="" type="checkbox"/>					Lokasi Khusus Wanita					1				
Akomodasi				Didalam Gedung, Tenda Terpal					Pembuangan Sampah					Dibakar					PENDIDIKAN									
Akses				Dapat Diakses Kendaraan Roda 4					MAKANAN DAN NUTRISI					Akses Pendidikan Formal					<input checked="" type="checkbox"/>									
MANAJEMEN TEMPAT PENGUNSIAN				Sumber Utama Makanan					Distibusi bantuan					Akses Pendidikan Non Formal					<input checked="" type="checkbox"/>									
Kepengurusan Tempat Pengungsian				<input checked="" type="checkbox"/>					KOMUNIKASI					Sumber Utama					Lainnya									
Kategori Lembaga				Pemerintah					Akses ke Dapur					<input checked="" type="checkbox"/>					Mekanisme Penyampaian Keluhan					<input checked="" type="checkbox"/>				
Keterlibatan Wanita				Kurang dari 50%					Ketersediaan Suplemen Tambahan Untuk:					Ibu Hamil atau Menyusui					<input checked="" type="checkbox"/>					Topik utama yang sering diminta diinformasikan				
				Untuk informasi lebih lanjut, silahkan hubungi: contact@bnpb.go.id					Anak-anak					<input checked="" type="checkbox"/>					Rencana pemulihan									



Survey Date: December 17, 2016

Nama Pengurus:

Dusun Bangkiring Jaya, Desa Reuleut, Ulim, Pidie Jaya

GPS: 5.217971 96.277281

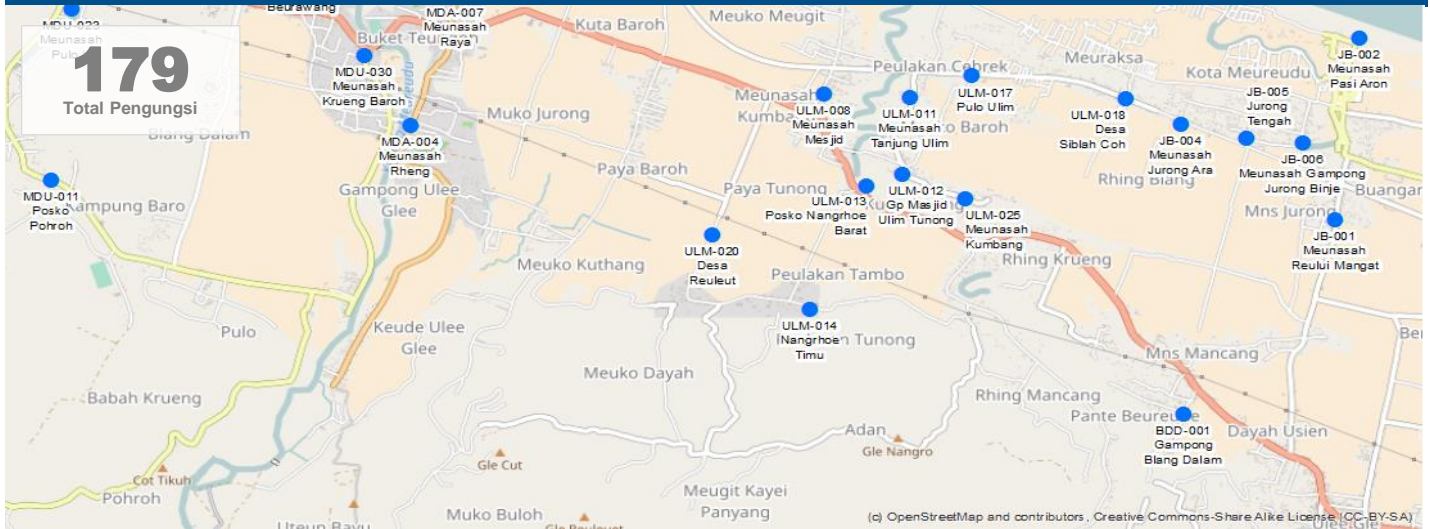

INFORMASI DEMOGRAFIK*				HUNTARA DAN BANTUAN NON PANGAN					KESEHATAN			
Age	Male	Female	Total	Persentase pengungsi terakomodasi oleh:					Masalah Utama	Pernapasan		
0-4	0	0	0	Warga	Tenda	Pusat Kolektif	Lainnya	Total	Akses terhadap Fasilitas Kesehatan	<input checked="" type="checkbox"/>		
6-12	0	0	0	30%	35%	35%	0%	100%	Akses terhadap Bantuan Psikologis	<input type="checkbox"/>		
13-17	35	0	35	Kebutuhan Non Pangan Utama					Penyedia Layanan Kesehatan	Pemerintah		
18-59	144	0	144	Obat Nyamuk/Kelambu, Selimut					Perawatan Ibu Hamil	<input checked="" type="checkbox"/>		
60+	0	0	0	Kebutuhan Non Pangan Lainnya					PERLINDUNGAN			
Total	179	0	179	Karpel/Alas Tidur,					Keamanan Tersedia	<input type="checkbox"/>		
*Data Lapangan (Umur dan Jenis Kelamin) dan Ekstrapolasi				AIR, SANITASI, DAN KEBERSIHAN					Masalah Keamanan di Pengungsian	<input checked="" type="checkbox"/>		
INFORMASI TEMPAT PENGUNSIAN				Sumber Air Utama	Di tempat pengungsian				Penyedia Keamanan	Pengungsi		
Mulai Beroperasi	07-12-2016			Sumber Air Minum	Pompa air/sumur				Persepsi Tentang Keamanan (Merasa Aman)			
Lama Penggunaan	Kurang dari 1 bulan			Toilet	Tidak dapat digunakan				Laki-laki	Wanita	Anak-anak	
Klasifikasi Tempat	Tidak Terencana			Jumlah Toilet yang Berfungsi	2				<input checked="" type="checkbox"/>	<input type="checkbox"/>	<input checked="" type="checkbox"/>	
Kepemilikan	Umum/Pemerintah			Lokasi Toilet	Didalam Lokasi				Area Bermain Anak-anak	1		
Tipe	Tidak Ditempat Terbuka, Populasi Sekitar			Penerangan Toilet	<input type="checkbox"/>				Lokasi Khusus Wanita	0		
Akomodasi	Tenda Terpal			Pembuangan Sampah	Dibakar				PENDIDIKAN			
Akses	Dapat Diakses Kendaraan Roda 4			MAKANAN DAN NUTRISI					Akses Pendidikan Formal	<input checked="" type="checkbox"/>		
MANAJEMEN TEMPAT PENGUNSIAN				Sumber Utama Makanan	Dapur umum				Akses Pendidikan Non Formal			
Kepengurusan Tempat Pengungsian	<input type="checkbox"/>			Akses ke Dapur					<input checked="" type="checkbox"/>		KOMUNIKASI	
Kategori Lembaga	Pemerintah			Ketersediaan Suplemen Tambahan Untuk:					Sumber Utama	Koordinator pos pengungsi		
Keterlibatan Wanita	Kurang dari 25%			Ibu Hamil atau Menyusui					<input checked="" type="checkbox"/>		Mekanisme Penyampaian Keluhan	
Untuk informasi lebih lanjut, silahkan hubungi: contact@bnpb.go.id				Anak-anak					<input type="checkbox"/>		Topik utama yang sering diminta diinformasikan	
											Rencana pemulihan	



Survey Date: December 17, 2016

Nama Pengurus: Tarmizi (Keuchik) (085360313523)

Meunasah Kumbang, Meunasah Kumbang, Ulim, Pidie Jaya

GPS: 5.220531 96.293724



INFORMASI DEMOGRAFIK*				HUNTARA DAN BANTUAN NON PANGAN					KESEHATAN			
Age	Male	Female	Total	Persentase pengungsi terakomodasi oleh:					Masalah Utama	Pernapasan		
				Warga	Tenda	Pusat Kolektif	Lainnya	Total	Akses terhadap Fasilitas Kesehatan	<input checked="" type="checkbox"/>		
0-4	6	9	15	0%	100%	0%	0%	100%	Akses terhadap Bantuan Psikologis	<input checked="" type="checkbox"/>		
6-12	22	30	53	Kebutuhan Non Pangan Utama					Penyedia Layanan Kesehatan	Pemerintah		
13-17	54	68	122	Selimut, Terpal					Perawatan Ibu Hamil	<input checked="" type="checkbox"/>		
18-59	96	135	232	Kebutuhan Non Pangan Lainnya					PERLINDUNGAN			
60+	33	48	81	Peralatan Memasak,					Keamanan Tersedia	<input checked="" type="checkbox"/>		
Total	212	291	503						Masalah Keamanan di Pengungsian	<input checked="" type="checkbox"/>		
*Data Lapangan (Jenis Kelamin) dan Extrapolasi				AIR, SANITASI, DAN KEBERSIHAN					Masalah Keamanan di Pengungsian		<input checked="" type="checkbox"/>	
INFORMASI TEMPAT PENGUNSIAN				Sumber Air Utama	Diluar tempat pengungsian					Penyedia Keamanan	Pengungsi	
Mulai Beroperasi	08-12-2016			Sumber Air Minum	Pompa air/sumur					Persepsi Tentang Keamanan (Merasa Aman)		
Lama Penggunaan	Kurang dari 1 bulan			Toilet	Tidak terlalu baik (berbau dan tidak bersih)					Laki-laki	Wanita	Anak-anak
Klasifikasi Tempat	Tidak Terencana			Jumlah Toilet yang Berfungsi	2					<input checked="" type="checkbox"/>	<input checked="" type="checkbox"/>	<input checked="" type="checkbox"/>
Kepemilikan	Umum/Pemerintah			Lokasi Toilet	Diluar Lokasi					Area Bermain Anak-anak	1	
Tipe	Tenda Ditempat Terbuka			Penerangan Toilet	<input checked="" type="checkbox"/>					Lokasi Khusus Wanita	1	
Akomodasi	Tidak Terdata			Pembuangan Sampah	Tidak tersistem					PENDIDIKAN		
Akses	Dapat Diakses Kendaraan Roda 4			MAKANAN DAN NUTRISI					Akses Pendidikan Formal	<input checked="" type="checkbox"/>		
MANAJEMEN TEMPAT PENGUNSIAN				Sumber Utama Makanan	Distibusi bantuan					Akses Pendidikan Non Formal	<input checked="" type="checkbox"/>	
Kepengurusan Tempat Pengungsian	<input checked="" type="checkbox"/>			KOMUNIKASI					Sumber Utama	Lainnya		
Kategori Lembaga	Individu/swasta			Akses ke Dapur	<input checked="" type="checkbox"/>					Mekanisme Penyampaian Keluhan	<input checked="" type="checkbox"/>	
Keterlibatan Wanita	Kurang dari 50%			Ketersediaan Suplemen Tambahan Untuk:					Ibu Hamil atau Menyusui	<input checked="" type="checkbox"/>		
Untuk informasi lebih lanjut, silahkan hubungi: contact@bnpb.go.id				Anak-anak					<input checked="" type="checkbox"/>	Topik utama yang sering diminta diinformasikan	Rencana pemulihan	