



613 Personnes affectées
dont:
183 Personnes déplacées

Répartition des personnes affectées/déplacées par type d'urgence

Types d'urgence	Personnes affectées	Personnes déplacées
Vents violents	484	96
Pluies torrentielles	129	87
Total	613	183

Répartition des personnes affectées/déplacées par sexe

Individus affectés		Individus déplacés	
Femmes	Hommes	Femmes	Hommes
306	307	100	83

Vulnérabilités des personnes déplacées

Femmes enceintes et/ou allaitantes	5
------------------------------------	----------

Personnes affectées et déplacées depuis septembre 2023

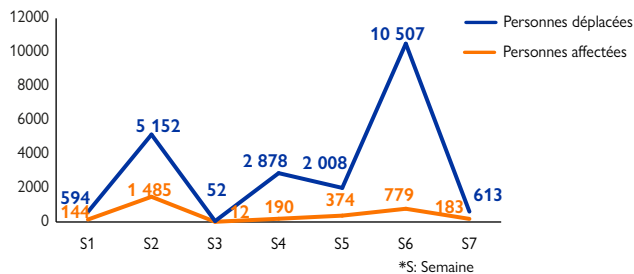

CARTE DE LOCALISATION DES URGENCES PAR PROVINCE

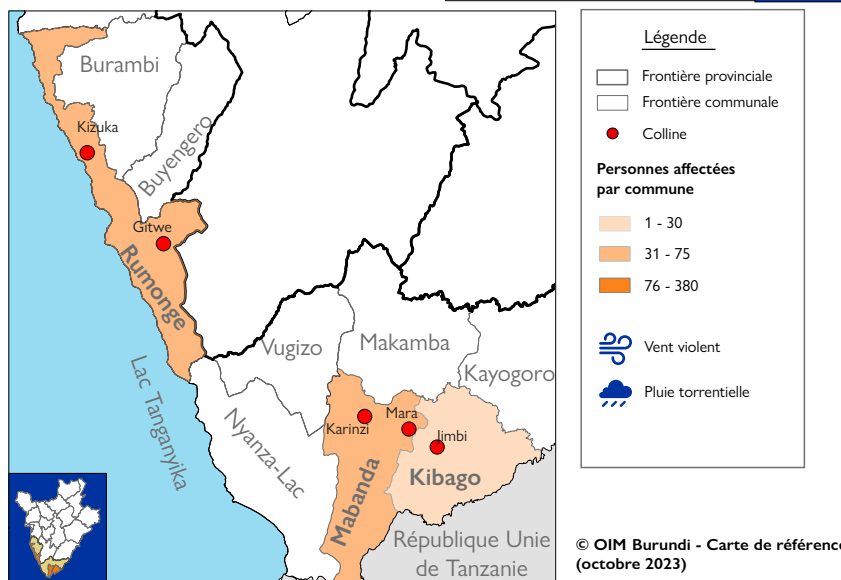
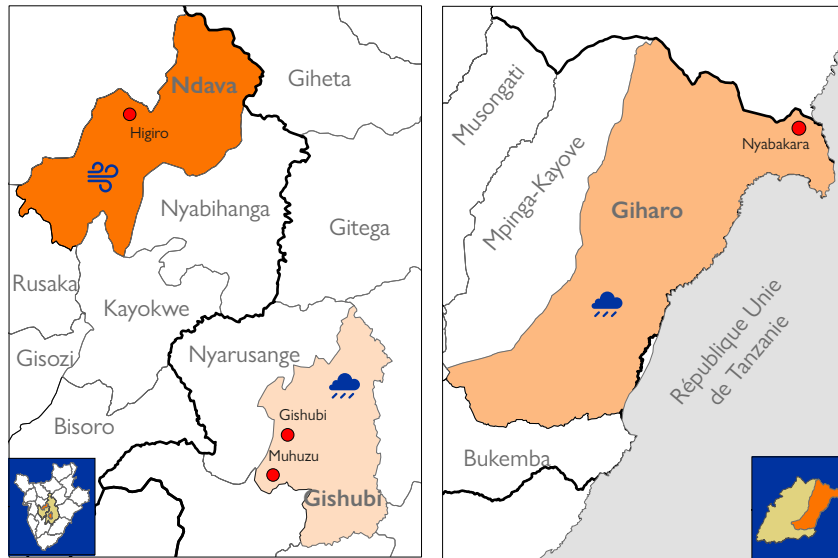

No de l'urgence	Province	Commune	Colline(s)	Date de l'urgence	Individus affectés		Destruction aux maisons*				Autres dégâts	Impact humains	Besoins urgents
					Non Déplacés	Déplacés	MD	MPD	MDC	MI			
1	Gitega	Gishubi	Gishubi et Muhuzu	15/10/2023	0	21	2	2	0	0			Abris, Vivres
2	Mwaro	Ndava	Higiro	15/10/2023	380	0	0	0	0	0	3 salles de classe où étudiaient 380 élèves ont été décoiffées		ANA
3	Rumonge	Rumonge	Kizuka et Gitwe	17/10/2023	0	75	0	0	12	0			Abris, ANA
4	Makamba	Mabanda	Mara et Karinzi	18/10/2023	11	27	0	4	3	0	2 salles de classe et 1 église ont été décoiffées	2 personnes blessées et 1 personne décédée	Abris
5	Makamba	Kibago	Jimbi	18/10/2023	8	21	0	2	5	0	14 échoppes du marché ont été décoiffées		Abris
6	Rutana	Giharo	Nyabakara	22/10/2023	31	39	0	0	6	0	11 ménages dont les champs ont été détruits		Vivres, Abris, ANA

*MD: Maisons détruites, MPD: Maisons partiellement détruites, MDC: Maisons décoiffées, MI: Maisons inondées, ANA: Articles Non-Alimentaires



Les données sont récoltées par les volontaires de la Croix-Rouge dans les 24 heures suivant l'incident d'urgence mais sont publiées d'une façon hebdomadaire. Lors de la publication du Dashboard, la situation lors de la collecte des données pourrait être différente de la situation actuelle. Toutes les situations d'urgence qui arrivent dans le pays ne sont pas prises en compte par l'outil suivi d'urgence DTM. Les situations d'urgence prises en compte sont des incidents qui causent des dégâts importants et qui ont besoin d'une réponse immédiate de la communauté humanitaire, ou qui causent des déplacements de la population.



Contact: OIM Burundi, DTMBurundi@iom.int
Facebook: International Organization for Migration – Burundi
Twitter: @IOM_Burundi

