

# ENCUESTA DE MONITOREO DE FLUJOS EN FRONTERA

Movimientos de entradas y salidas de migrantes

PERÚ, Tacna | RONDA 8 – JULIO A SEPTIEMBRE 2024

## NOTA METODOLÓGICA

La Organización Internacional para las Migraciones (OIM) en Perú, mediante su herramienta Matriz de Seguimiento de Desplazamiento (DTM, por sus siglas en inglés), recopila información sobre el volumen y las características de las poblaciones en tránsito durante las horas de observación en los Puntos de Monitoreo de Flujos (PMF) en Tumbes (frontera con Ecuador), Tacna (frontera con Chile) y Desaguadero (frontera con el Estado Plurinacional de Bolivia, en adelante Bolivia).

Este informe presenta datos específicos sobre la frontera entre Perú y Chile (Tacna) correspondientes al período de julio a septiembre. Los datos se recopilaron mediante encuestas estructuradas aplicadas a personas mayores de 18 años que recibieron asistencia en el Punto de Asistencia y Orientación (PAO) de la OIM ubicado en localidad de Tacna. Es importante señalar que los resultados reflejan la situación de las personas encuestadas en los puntos de monitoreo y no necesariamente representan el volumen del tránsito migratorio.

## CIFRAS DESTACADAS

- En el tercer trimestre de 2024, se encuestó a 156 personas en tránsito por Tacna, con un total de 315 integrantes. De estos, el 42 por ciento eran hombres, el 28 por ciento mujeres y el 30 por ciento niños, niñas y adolescentes, destacando que un 15 por ciento eran menores de 5 años. En cuanto a la composición de los grupos de viaje, más del 50 por ciento viajaba solo(a).
- En este periodo, el desempleo continúa siendo el principal motivo de migración de las personas que entraron al país. Además, se identificó que el 75 por ciento de las entradas fueron re ingresos al país. Un 62 por ciento aún tiene intención de retornar a sus país en algún momento de su trayecto migratorio.
- Del total de las entradas al Perú, el 70 por ciento tiene a Venezuela como país de destino, mientras que Chile es el principal destino de las salidas. Las necesidades básicas en ruta siguen siendo predominantes: el 90 por ciento mencionó el acceso a agua y alimentos como su principal necesidad, y un 46 por ciento buscaba un albergue seguro.

## 315 MIGRANTES DE TRÁNSITO ENCUESTADOS POR LA FRONTERA DE TACNA ENTRE JULIO Y SEPTIEMBRE DE 2024

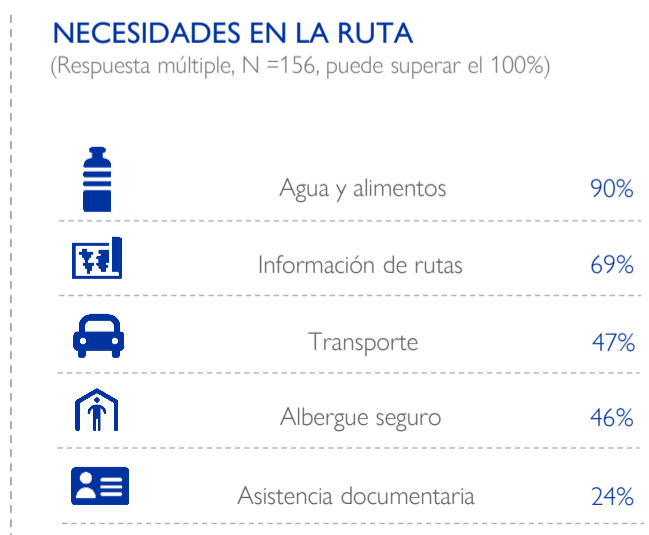
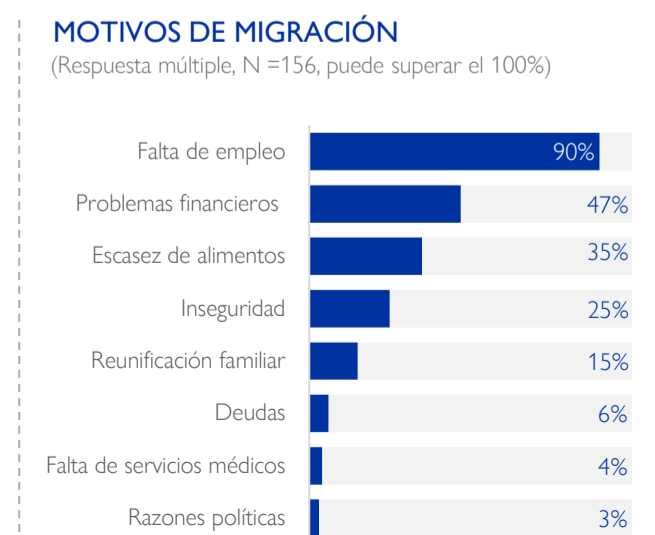
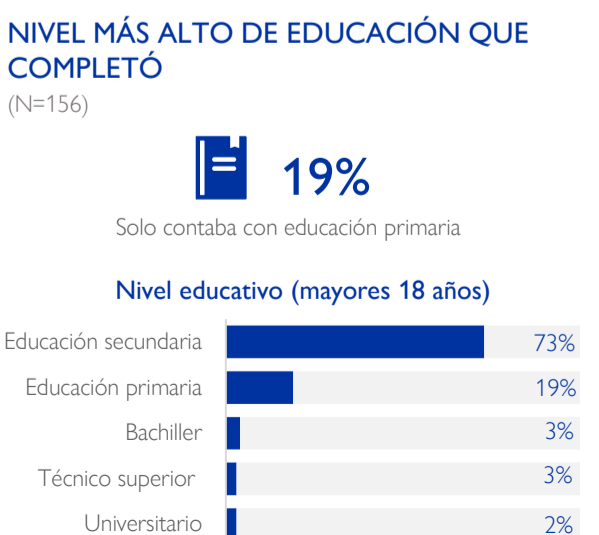
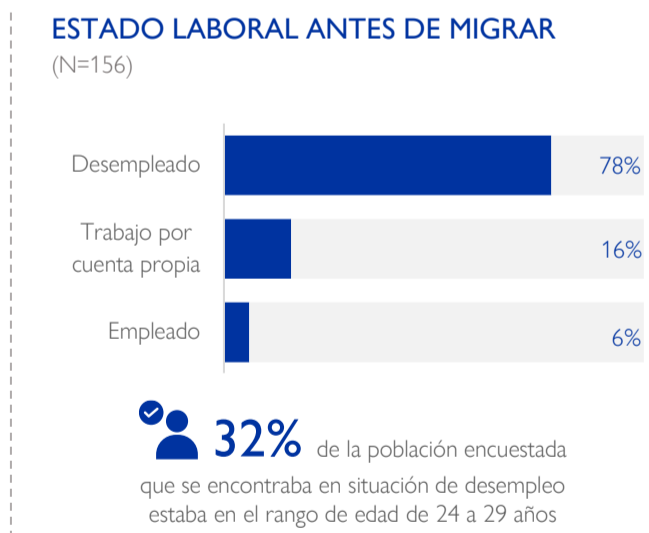
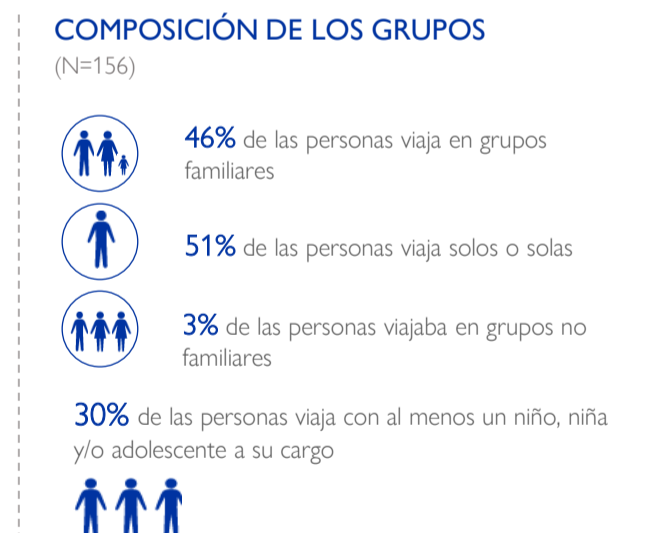
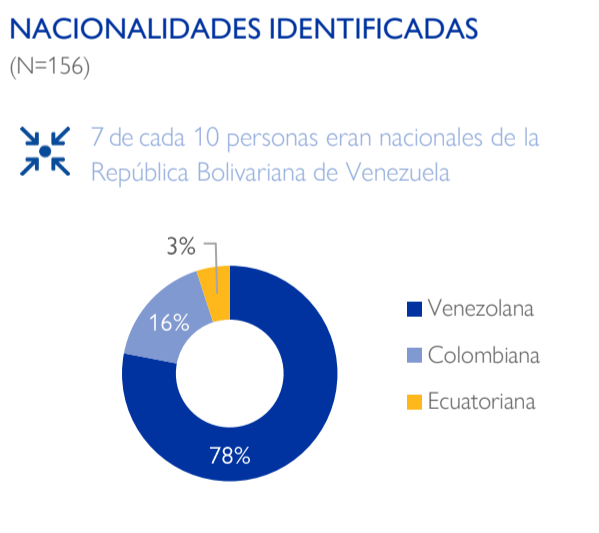
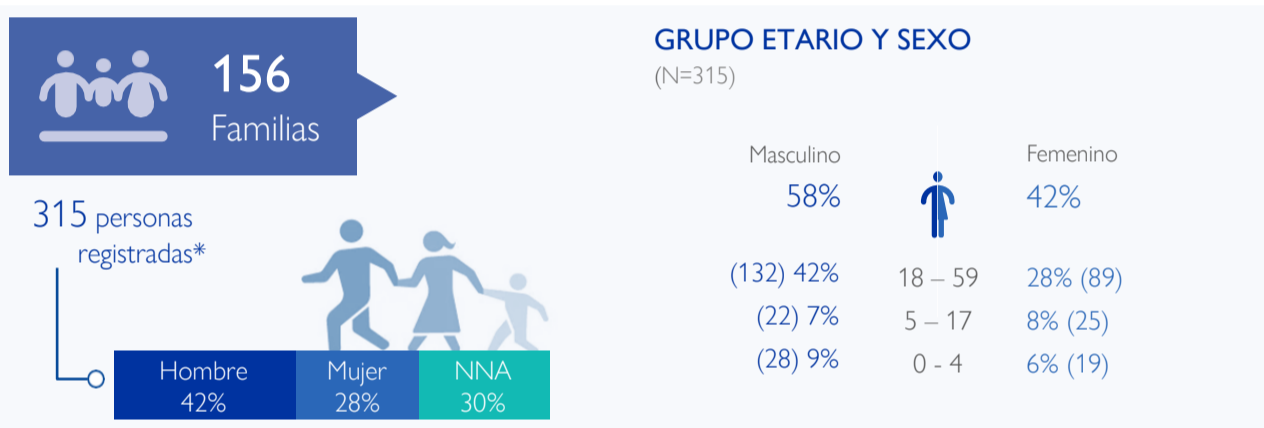

\* Esta sección contiene información de toda la población en tránsito, incluye al líder de grupo como de sus integrantes. Los demás apartados solo brindan información general brindada por el líder del grupo.

# ENCUESTA DE MONITOREO DE FLUJOS EN FRONTERA

Movimientos de entradas y salidas de migrantes

PERÚ, Tacna | RONDA 7 – JULIO A SEPTIEMBRE 2024



\* Solo respondieron las personas de nacionalidad venezolana.

## Mapa 3. ENTRADAS POR TACNA (País de destino)

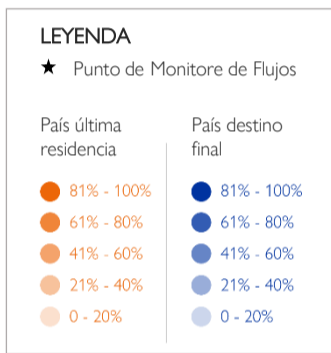

## PAÍS DE ÚLTIMA RESIDENCIA

En el tercer trimestre de 2024, la totalidad de la población encuestada mencionó que, antes de llegar a Tacna, había residido en Chile, lo que refleja un cambio (del 6%) en comparación con el trimestre anterior, cuando la proporción era del 94 por ciento. En este periodo, no se registraron migrantes provenientes de Bolivia antes de llegar a Perú.

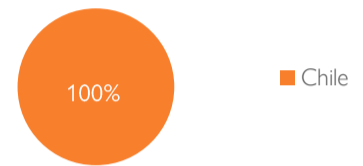

## PAÍS DE DESTINO FINAL

En el tercer trimestre de 2024, el 61 por ciento de los migrantes que llegaron a Tacna tenía a Venezuela como destino final, seguido por Colombia (23%) y Perú (12%). En comparación con el trimestre anterior, bajó tres puntos la proporción de personas que planeaban quedarse en Perú, mientras que aumentó ocho puntos el flujo hacia Venezuela.

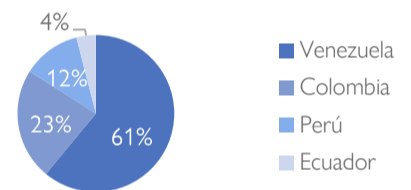

## Mapa 4. SALIDAS POR TACNA (País de destino)

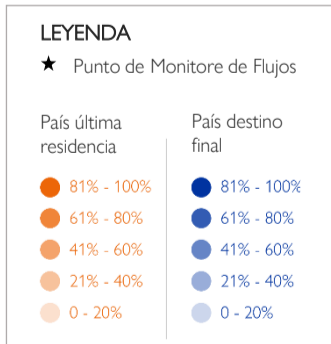

## PAÍS DE ÚLTIMA RESIDENCIA

En el tercer trimestre de 2024, un 47 por ciento de la población que salió del país por Tacna mencionó haber residido en Venezuela, mientras que el 21 por ciento había estado en Perú, el 19 por ciento en Colombia y el 12 por ciento en Ecuador. Esta población tenía a Chile como su principal país de destino.

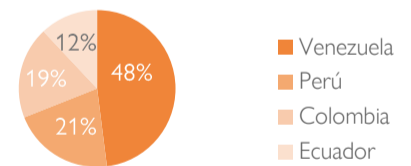

## PAÍS DE DESTINO FINAL

Chile sigue siendo el principal destino final, con un incremento del 3% respecto al trimestre anterior. Además, Brasil (5%) y Bolivia (4%) también figuran como destinos finales, aunque en menor proporción.

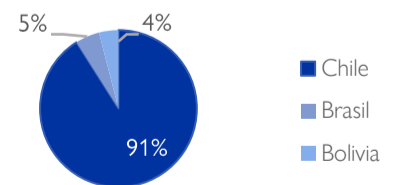

Nota. Estos mapas son sólo para fines ilustrativos. Los límites y nombres que figuran en este mapa, así como las denominaciones utilizadas en el mismo, no implica su aprobación o aceptación oficial por parte de la Organización Internacional para las Migraciones.

Este documento ha sido elaborado con el apoyo financiero de *Bureau of Population, Refugees and Migration (PRM)*.

© Organización Internacional para las Migraciones (OIM) 2024

Quedan reservados todos los derechos. Para citar, parafrasear o, de alguna manera, reproducir la información presentada en este documento, debe ser citada la fuente: Organización Internacional para las Migraciones (OIM) (2024) DTM Encuesta de Monitoreo de Flujos en Frontera – Tacna, Perú – Julio a Septiembre 2024, disponible en: <https://dtm.iom.int/es/peru>

DONANTE

