

TENDENCIAS MIGRATORIAS EN CENTROAMÉRICA, NORTEAMÉRICA Y EL CARIBE

OFICINA REGIONAL DE LA OIM
EN SAN JOSE - COSTA RICA

JULIO 2022

CONTENIDOS

FLUJOS MIGRATORIOS EN LA REGIÓN.....	2
Colombia - Panamá, (Darién).....	2
Panamá - Costa Rica, (Paso Canoas).....	3
Nicaragua - Honduras.....	3
RETORNOS.....	4
El Salvador, Honduras y Guatemala	4
Haití.....	4
MUERTES Y DESAPARICIONES DE MIGRANTES.....	5
MÉXICO: PRESENTACIONES ANTE AUTORIDADES MIGRATORIAS	6
ESTADOS UNIDOS: ENCUENTROS EN LA FRONTERA SUROESTE	7
ACERCA DE LA UNIDAD REGIONAL DE DATOS SOBRE MIGRACIÓN.....	8

OBJETIVOS DEL PACTO
MUNDIAL PARA LA
MIGRACIÓN (PMM)



FLUJOS MIGRATORIOS EN LA REGIÓN

Colombia - Panamá (Darién):

Entradas irregulares por el Darién, 2021 – 2022 (enero-junio)

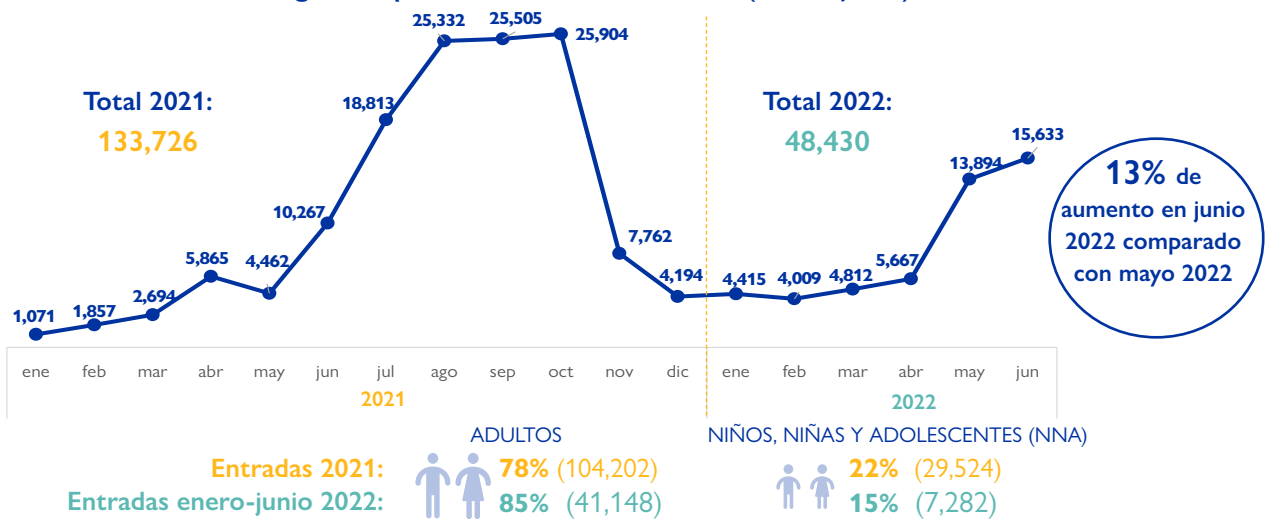

Fuente: Servicio Nacional de Migración de Panamá, *Irregulares en tránsito por la Frontera Colombia-Panamá*, junio 2022

Principales países de origen de entradas irregulares de migrantes por el Darién 2022 (enero-junio)

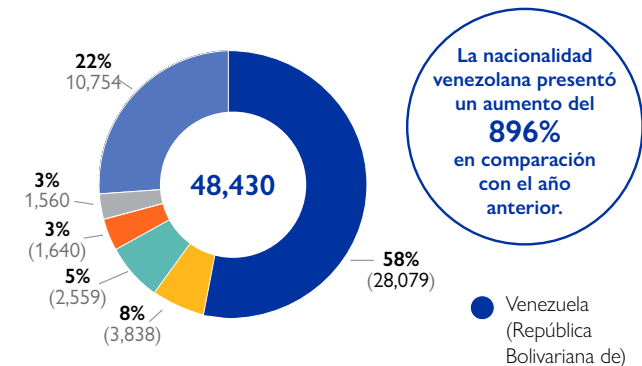

Principales países de origen 2021 (enero-diciembre)

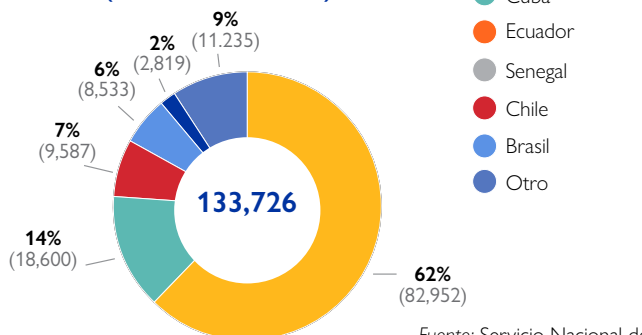

Entradas irregulares de migrantes por el Darién según región de origen, anualmente, 2014 – 2022 (enero-junio)

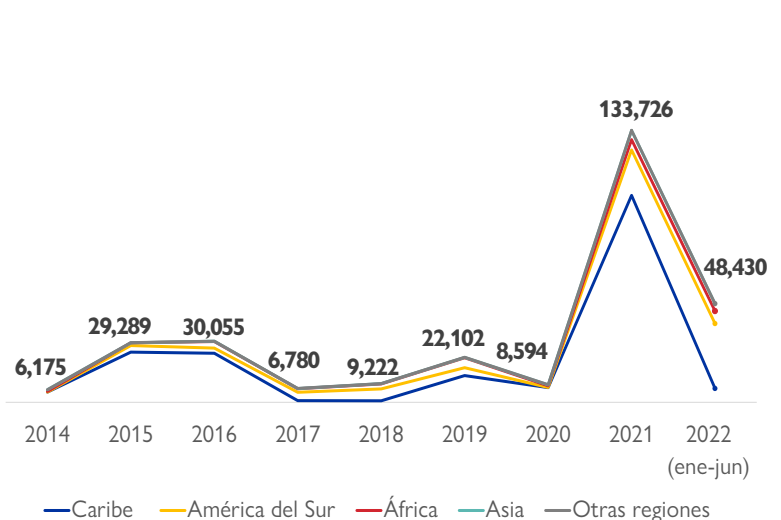

Fuente: Servicio Nacional de Migración de Panamá, *Irregulares en tránsito por la Frontera Colombia-Panamá*, julio 2022

OBJETIVOS DEL PACTO MUNDIAL PARA LA MIGRACIÓN (PMM)



FLUJOS MIGRATORIOS A TRAVÉS DE PAÍSES CENTROAMERICANOS

► Panamá - Costa Rica (Paso Canoas):

13,248 migrantes saliendo voluntariamente de la Estación de Recepción Migratoria (ERM), Los Planes, Panamá en mayo 2022. (Aumento del 158% comparado al total en abril)

Países de nacionalidades saliendo voluntariamente de ERM, Los Planes, Panamá,

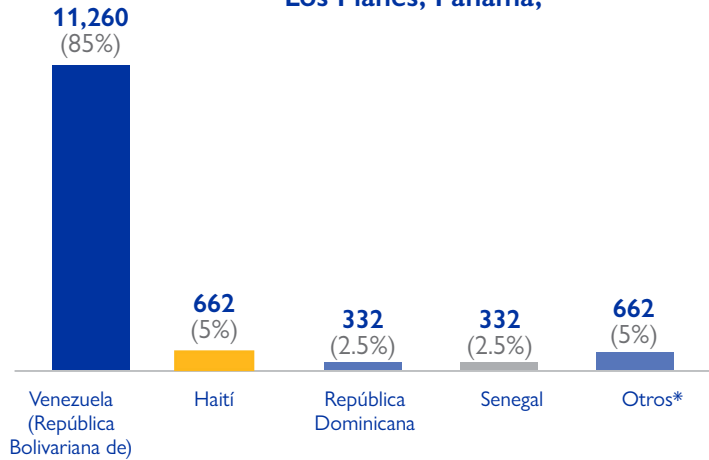

*Otros corresponden a: Camerún, Cuba y Ecuador.

Migrantes por sexo



Preferencia de países de destino

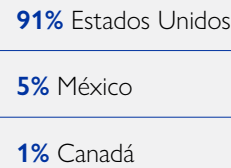

Fuente: OIM, [Costa Rica - Panamá: Monitoreo de flujos de personas en situación de movilidad por las Américas 6](#) (mayo, 2022)

► Nicaragua - Honduras:

54,275 entradas irregulares a Honduras se han identificado en el periodo de enero a junio 2022.

Entradas irregulares a Honduras según región de origen, anualmente, 2014 – 2022 (enero-junio)

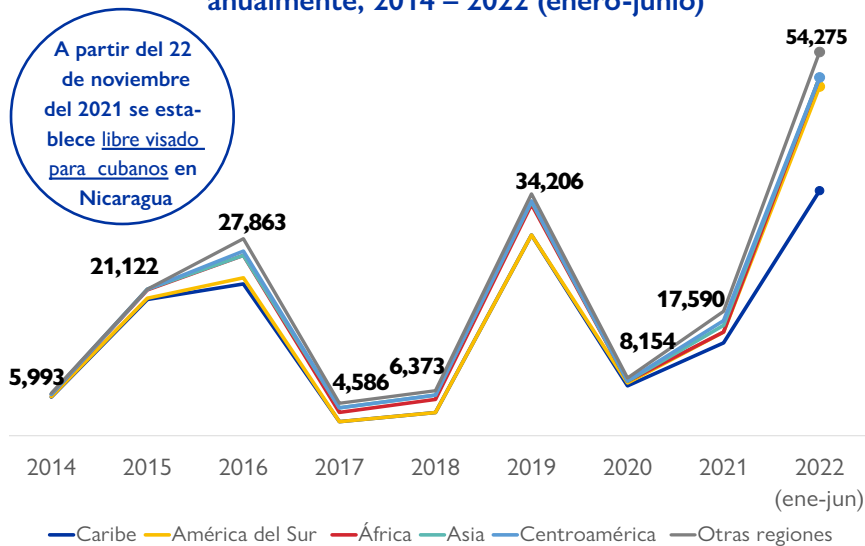

Fuente: Instituto Nacional de Migración, [Estadísticas Dashboard flujo migratorio irregular](#), (julio, 2022).

País de nacionalidad de entradas irregulares a Honduras, 2022 (enero-junio)

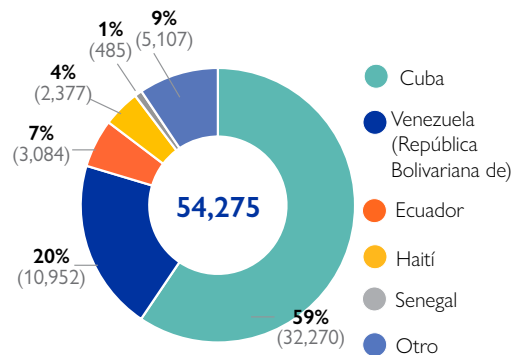

Migrantes por sexo y grupo etario



OBJETIVOS DEL PACTO MUNDIAL PARA LA MIGRACIÓN (PMM)



RETORNOS

El Salvador, Honduras y Guatemala:

Retornos por país de origen 2014-2022 (enero-mayo)

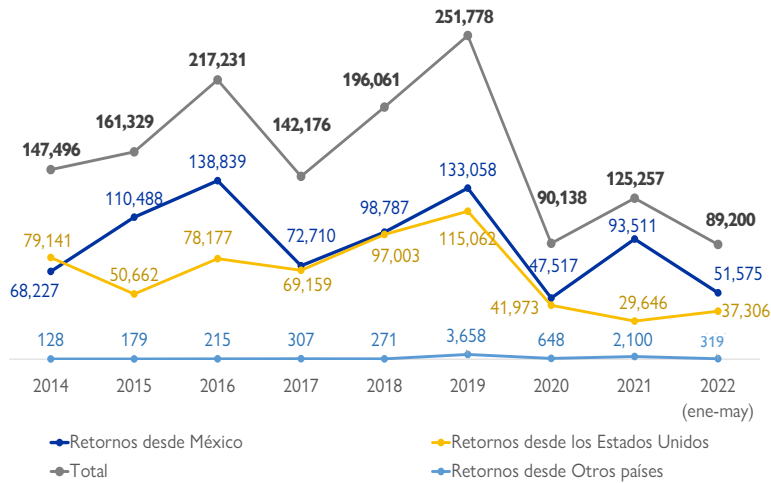

Retornos por país de destino 2022 (enero-mayo)

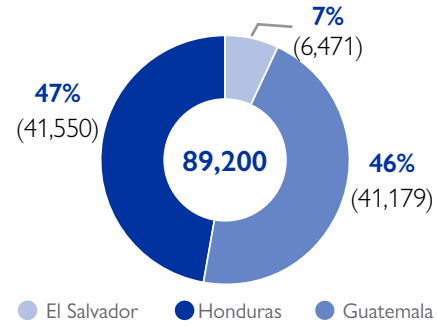

	Retornos 2022 (ene-may):	Retornos 2021 (ene-dic):
	63% (56,027) hombres	65% (80,855) hombres
	10% (8,723) niños	12% (15,103) niños
	20% (17,880) mujeres	16% (20,219) mujeres
	7% (6,570) niñas	7% (9,080) niñas

Fuente: OIM, Unidad de Información para los países del norte de Centroamérica, Norte de Centroamérica Dashboard, 2022

Haití:

Retornos mensuales efectuados durante los años 2021 y 2022 (enero-junio)

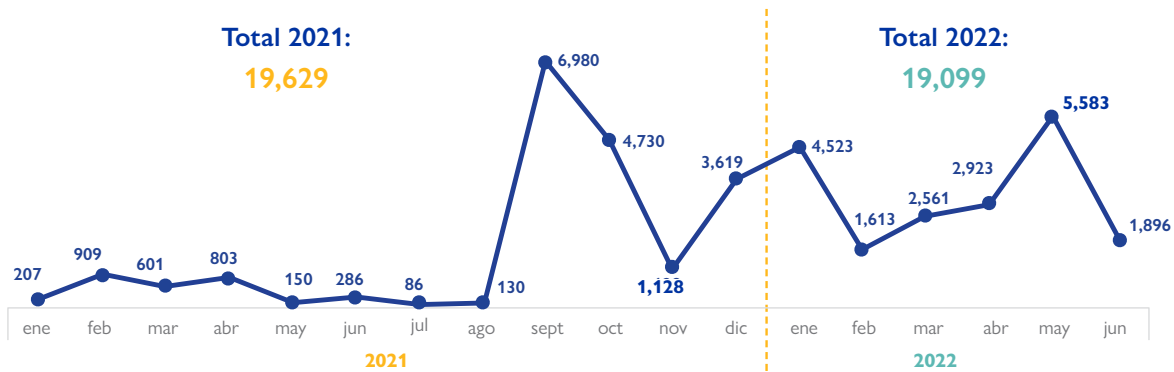

Retornos por país de repatriación, enero-junio, 2022

73% (13,891)	Estados Unidos
11% (2,165)	Cuba
10% (1,700)	Bahamas
7% (1,297)	Islas Turcas & Caicos

Del total de 38,728 retornados desde enero 2021 hasta la fecha:

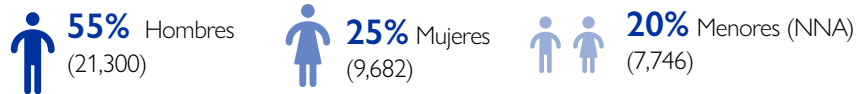

Tipo de transporte utilizado: 92.6% (35,876) aire 7.4% (2,852) mar

Fuente: OIM Haití, Migrant returns and reception assistance in Haiti, julio 2022.

OBJETIVOS DEL PACTO MUNDIAL PARA LA MIGRACIÓN (PMM)

3 PROVISIÓN DE INFORMACIÓN	5 VÍAS DE MIGRACIÓN REGULAR	7 REDUCIR VULNERABILIDADES	9 COMBATIR EL TRÁFICO ILCITO DE MIGRANTES	10 ERRADICAR LA TRATA DE PERSONAS	14 PROTECCIÓN CONSULAR	21 RETORNO DIGNO Y REINTEGRACIÓN
----------------------------	-----------------------------	----------------------------	---	-----------------------------------	------------------------	----------------------------------

MUERTES Y DESAPARICIONES DE MIGRANTES

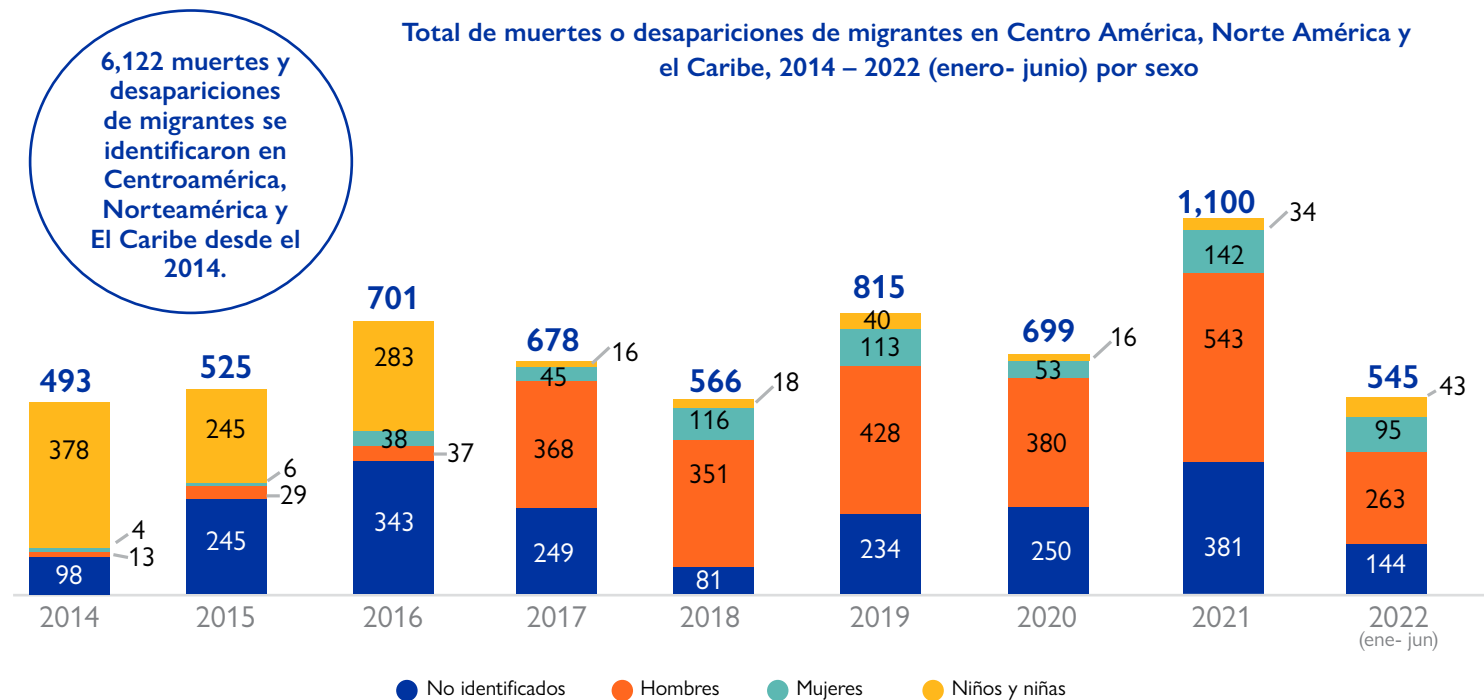

Fuente: OIM Proyecto Migrantes Desaparecidos, [Migrantes desaparecidos registrados en las Américas 2022](#).

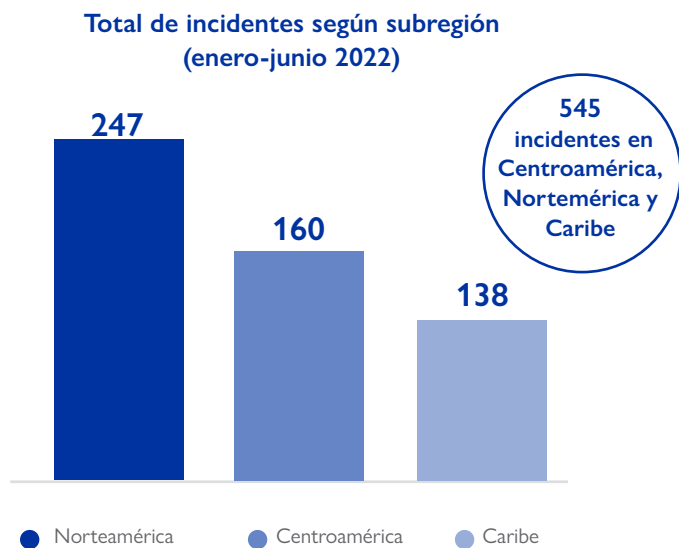

Fuente: OIM Proyecto Migrantes Desaparecidos, [Migrantes desaparecidos registrados en las Américas 2022](#).

Principales causas de los incidentes:

1. Ahogamiento
2. Mixtas o desconocidas
3. Condiciones ambientales extremas, falta de albergue y acceso a servicios
4. Violencia
5. - Enfermedad/falta de acceso a cuidados adecuados de salud
- Accidentes en vehículos/muertes vinculadas a transporte peligroso
6. Muerte accidental

OBJETIVOS DEL
PACTO MUNDIAL
PARA LA MIGRACIÓN
(PMM)



MÉXICO: PRESENTACIONES ANTE AUTORIDADES MIGRATORIAS

Total de presentaciones y canalizaciones, 2021-2022 (enero-junio)

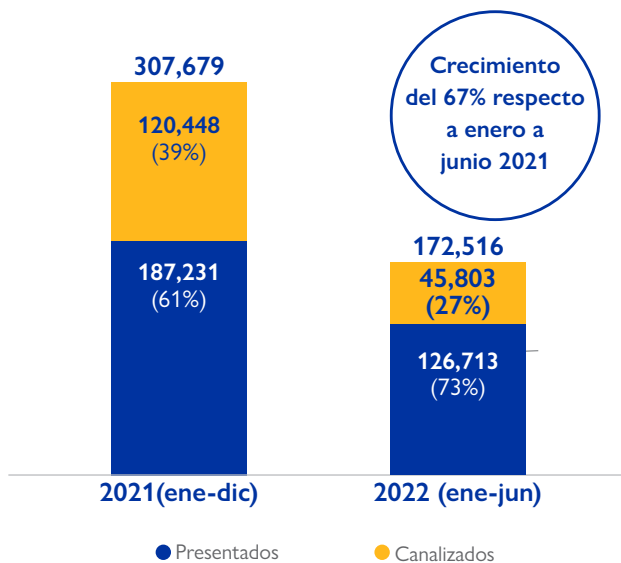

Fuente: Unidad de política migratoria

Total de migrantes presentados y canalizados, 2022 (enero-junio)

Presentados: adultos llevados a estaciones migratorias del INM por no acreditar su situación migratoria:

77% (97,605) **hombres**

23% (29,108) **mujeres**

Canalizados: migrantes referidos por el INM a los albergues de la red Desarrollo Integral de la Familia (DIF), en el caso de que sean menores o personas con una situación de protección particular, por no acreditar su situación migratoria.

17% (7,712) **hombres**

25% (11,354) **mujeres**

34% (15,457) **niños** y **24%** (11,280) **niñas**

Principales nacionalidades de las presentaciones y canalizaciones durante 2022 (enero-junio)

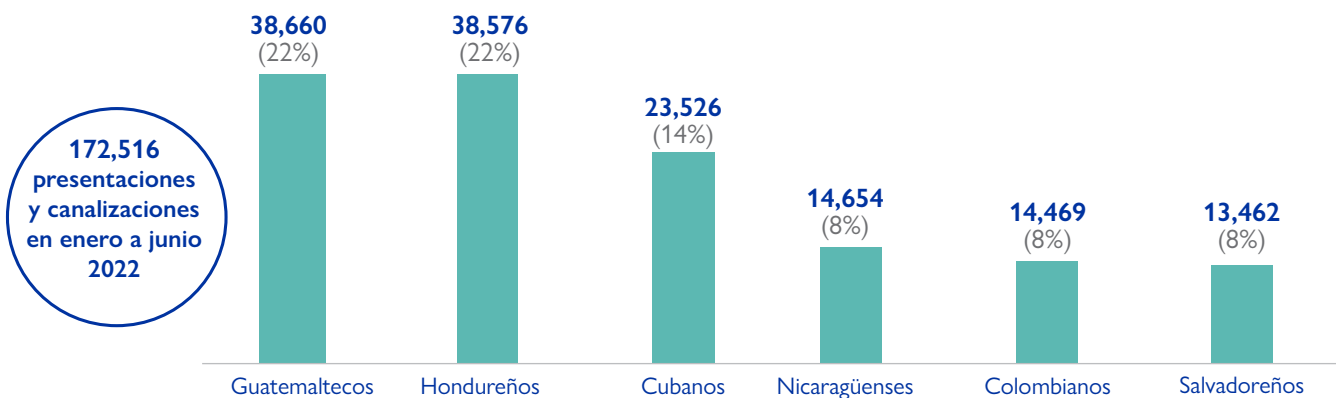

Fuente: Unidad de Política migratoria (UPM), Boletín estadístico (julio, 2022).

OBJETIVOS DEL
PACTO MUNDIAL
PARA LA MIGRACIÓN
(PMM)

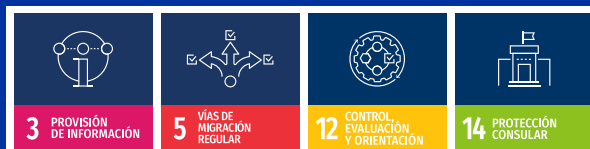

ESTADOS UNIDOS: ENCUENTROS EN LA FRONTERA SUROESTE

Encuentros en la frontera suroeste de los Estados Unidos comprenden: aprehensiones bajo Título 8, inadmisiones del Título 8 y expulsiones bajo Título 42. A partir del 21 de marzo del 2020 se inició la aplicación de expulsiones bajo el Título 42, esto implicó que migrantes en condición irregular detectados por las autoridades migratorias fueran deportados al último país de tránsito inmediato o al país de origen en virtud de la salud pública del territorio.

Encuentros en la frontera suroeste de los Estados Unidos, 2021-2022 (enero-junio)

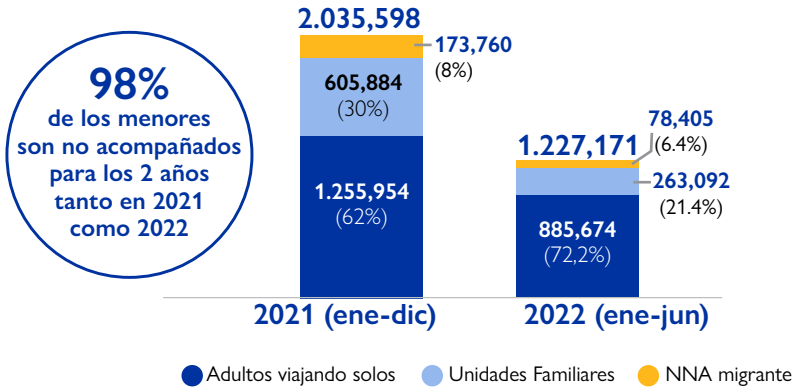

Total de encuentros solo en junio 2022: **207,416**

- ▶ **26%** del total de los encuentros registrados eran personas que habían tenido al menos un encuentro previo en los últimos 12 meses.
- ▶ **44%** (92,274) del total de encuentros fueron expulsiones bajo el Título 42.
- ▶ **56%** (115,142) del total fueron encuentros bajo el Título 8.

Principales nacionalidades de los encuentros en la frontera de los Estados Unidos durante 2022 (enero-junio)

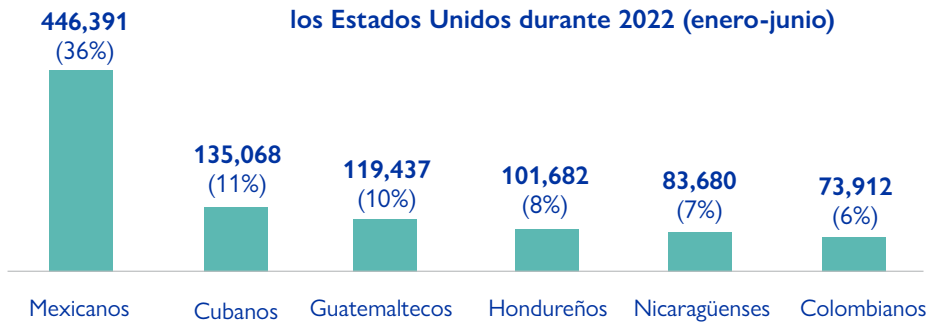

Encuentros mensuales en la frontera suroeste de los Estados Unidos, 2021-2022 (enero-junio)

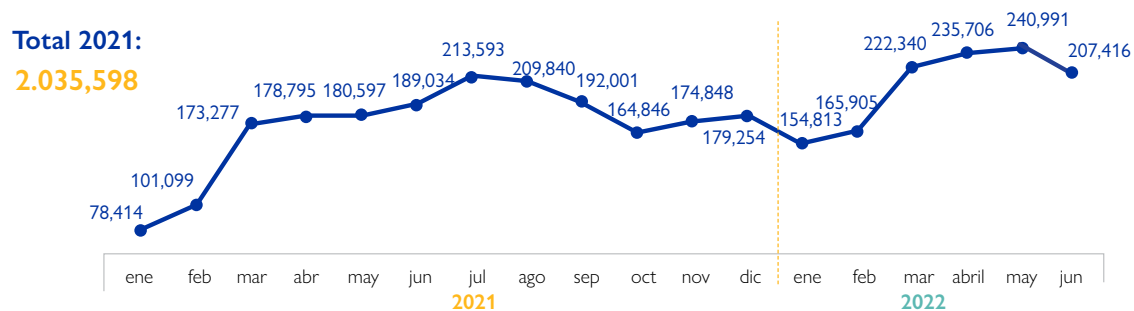

14% de disminución en junio 2022 comparado con mayo 2022

Fuente: U.S. Customs and Border Protection, [Southwest Land Border Encounters](#), 2022

OBJETIVOS DEL PACTO MUNDIAL PARA LA MIGRACIÓN (PMM)



ACERCA DE LA UNIDAD REGIONAL DE DATOS SOBRE MIGRACIÓN

La Unidad Regional de Datos sobre Migración (RMDU) se originó en septiembre de 2020 en la Oficina Regional de la OIM para América Central, América del Norte y el Caribe con el propósito de implementar la [Estrategia de Datos institucional de la OIM](#) en la región.

La RMDU brinda apoyo a las oficinas de país de la OIM, así como, externamente a los Estados Miembros, sociedad civil y otras partes clave en la región a fin de promover actividades de gestión de datos e información sobre la migración.

Los tres principales objetivos son:

Objetivo 1 - El fortalecimiento de la base empírica mundial sobre la migración.

Objetivo 2 - El desarrollo de la capacidad de los Estados y otros asociados competentes para mejorar la base empírica sobre la migración a nivel nacional, regional y mundial.

Objetivo 3 - El fomento de la base empírica en los programas, las operaciones, las actividades de asesoramiento normativo y las comunicaciones emprendidas por la OIM y todo el sistema de las Naciones Unidas en su conjunto.

Las actividades de la RMDU se alinean con los compromisos asumidos en varios marcos internacionales, como el [Pacto Mundial para una Migración Segura, Ordenada y Regular \(PMM\)](#), en particular su Objetivo 1, “recopilar y utilizar datos precisos y desglosados como base para políticas basadas en evidencia”, así como metas e indicadores de los [Objetivos de Desarrollo Sostenible \(ODS\)](#) para 2030, entre ellos, la Meta 10.7 (“facilitar la migración y la movilidad ordenada, segura, regular y responsable de las personas, incluso mediante la implementación de políticas migratorias planificadas y bien gestionadas”) y Meta 17.18 (“... aumentar significativamente la disponibilidad de datos de alta calidad, oportunos y confiables desglosados por varias características”, incluida la condición migratoria).

CONTACTO

Organización Internacional para las Migraciones (OIM)

Oficina Regional para Centroamérica, Norteamérica y el Caribe
Edificio Sabana Business Center,
Boulevard Ernesto Rohrmoser
San José, Costa Rica

Unidad Regional de Datos sobre la Migración (RMDU)

Tel.: +(506) 2212-5300

Correo: rosanjosermdu@iom.int

Sitio web: <https://rosanjose.iom.int/es/datos-y-recursos>