



TENDENCIAS MIGRATORIAS EN CENTROAMÉRICA, NORTEAMÉRICA Y EL CARIBE

OFICINA REGIONAL DE LA OIM
EN SAN JOSE - COSTA RICA

OCTUBRE 2022

CONTENIDOS

MOVIMIENTOS MIGRATORIOS EN LA REGIÓN.....	2
Colombia - Panamá, (Darién).....	2
Nicaragua - Honduras.....	3
RETORNOS.....	4
El Salvador, Honduras and Guatemala	4
Haití.....	4
MÉXICO: PRESENTACIONES Y CANALIZACIONES ANTE AUTORIDADES MIGRATORIAS	5
ESTADOS UNIDOS: ENCUENTROS EN LA FRONTERA SUROESTE	6
MUERTES Y DESAPARICIONES DE MIGRANTES.....	7
ACERCA DEL CENTRO REGIONAL DE DATOS DE LA OIM.....	8

OBJETIVOS DEL PACTO
MUNDIAL PARA LA
MIGRACIÓN (PMM)



MOVIMIENTOS MIGRATORIOS EN LA REGIÓN

Colombia - Panamá (Darién):

Entradas irregulares de migrantes por el Darién, 2021 – 2022 (enero - septiembre)

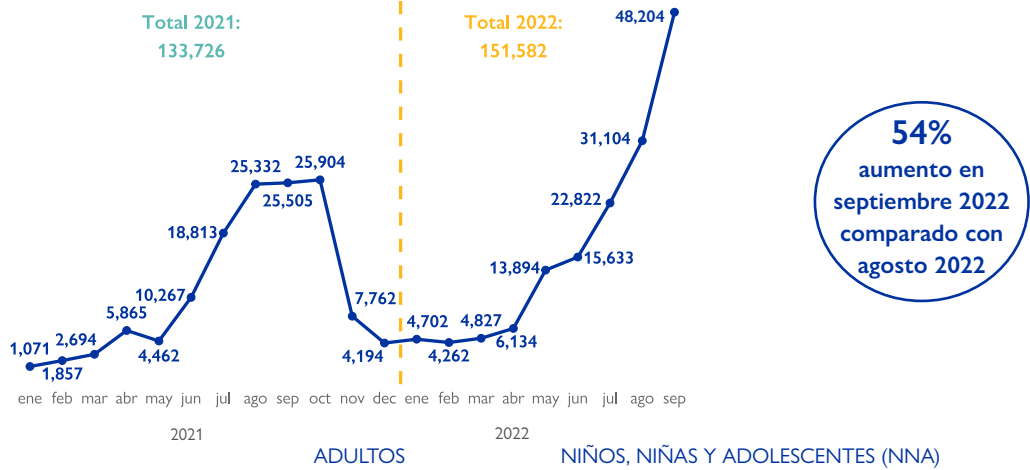

Entradas enero - septiembre 2022: ADULTOS 86% (130,496) NIÑOS, NIÑAS Y ADOLESCENTES (NNA) 14% (21,750)

Entradas totales 2021: ADULTOS 78% (104,202) NIÑOS, NIÑAS Y ADOLESCENTES (NNA) 22% (29,524)

Fuente: Servicio Nacional de Migración de Panamá, *Irregulares en tránsito por la Frontera Colombia-Panamá*, Octubre 2022

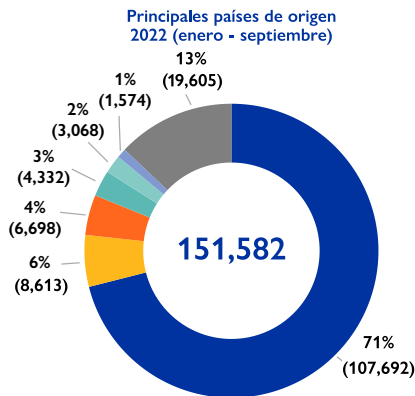

La nacionalidad venezolana presentó un aumento del **3,720%** en comparación con el año anterior.

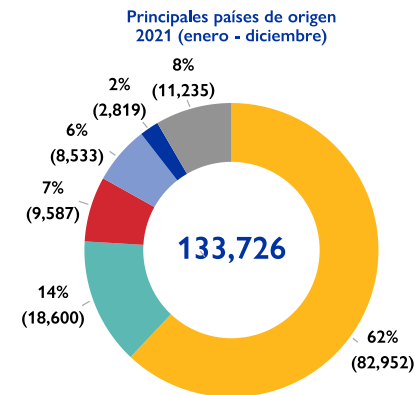

Entradas irregulares de migrantes por el Darién según región de origen, anualmente, 2014 – 2022 (enero-septiembre)

enero - septiembre 2022 presenta un aumento del **57%** en comparación con enero - septiembre 2021

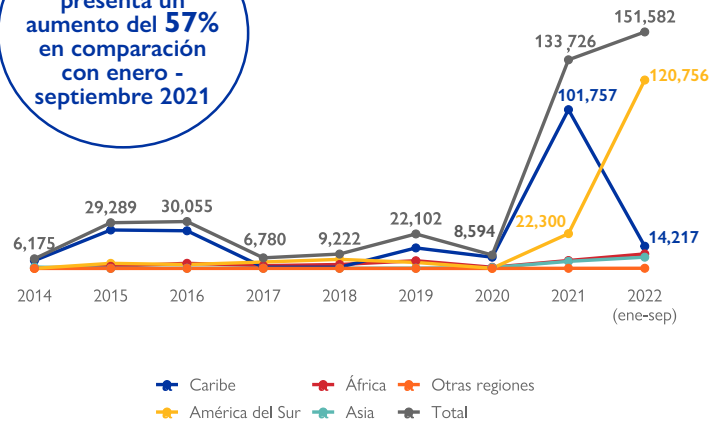

Fuente: Servicio Nacional de Migración de Panamá, *Irregulares en tránsito por la Frontera Colombia-Panamá*, Octubre 2022

OBJETIVOS DEL PACTO MUNDIAL PARA LA MIGRACIÓN (PMM)



MOVIMIENTOS MIGRATORIOS EN LA REGIÓN

Nicaragua - Honduras:

Entradas irregulares de migrantes a Honduras, 2021 – 2022 (enero - septiembre)

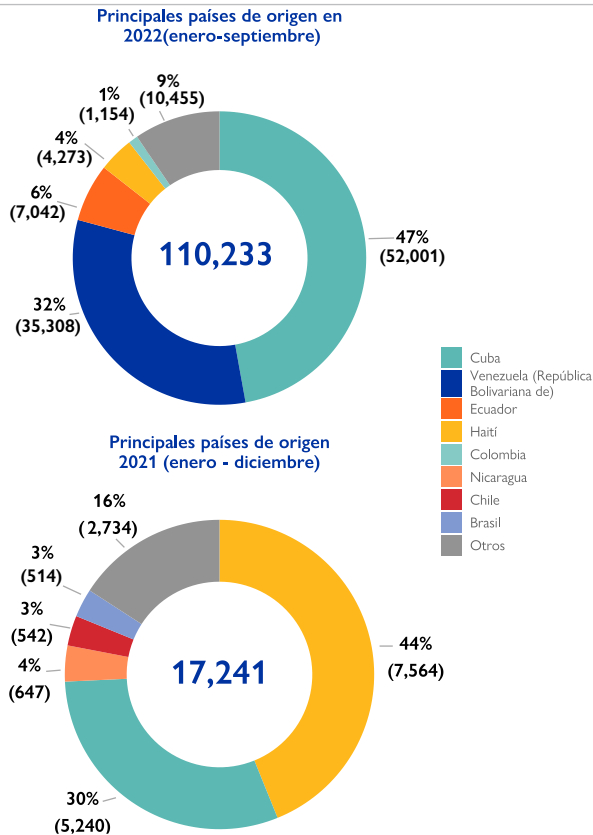
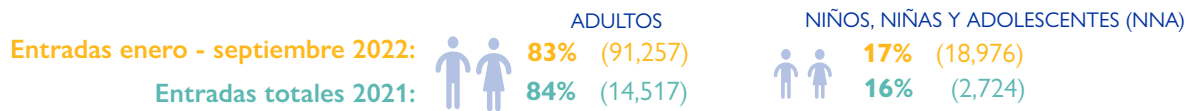
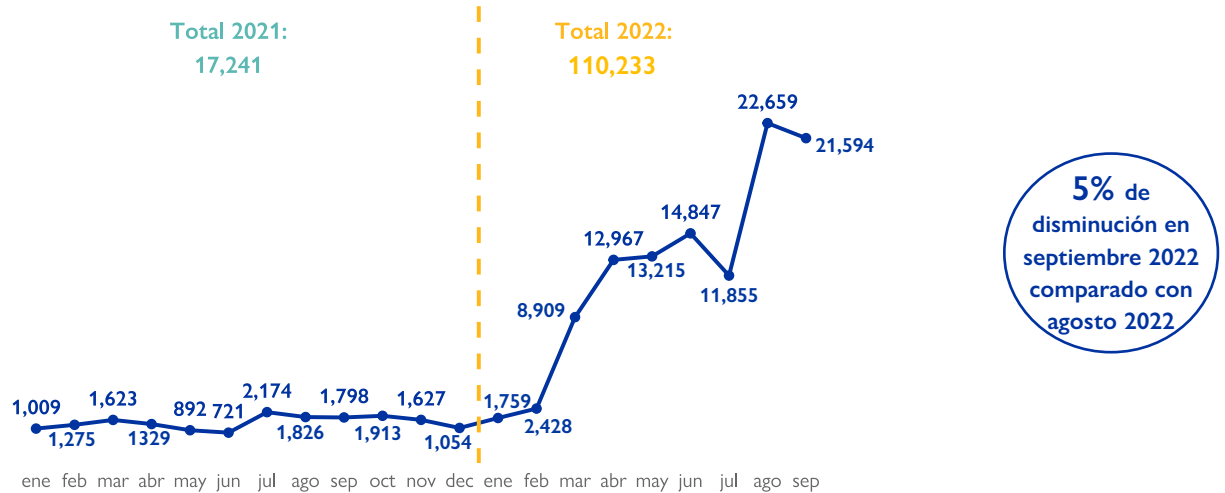

Entradas irregulares a Honduras según región de origen, anualmente, 2014 – 2022 (enero - septiembre)

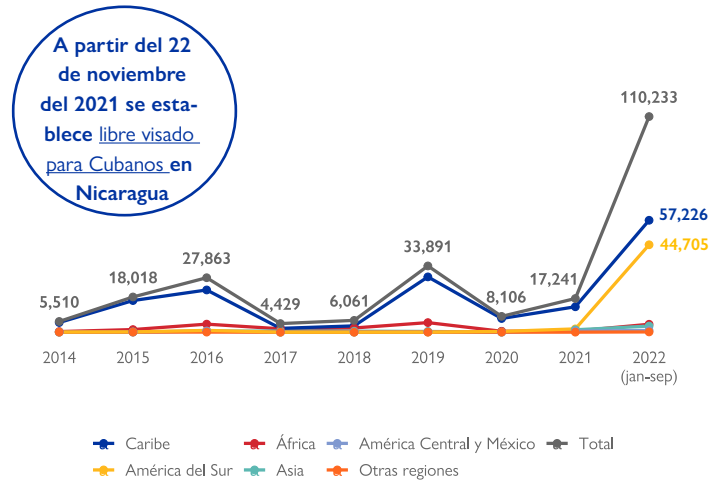

Fuente: Instituto Nacional de Migración, *Estadísticas Dashboard flujo migratorio irregular*, (Octubre, 2022).

Nota: Esta sección comprende las entradas irregulares registradas en las siguientes delegaciones migratorias al sur del país: CAMI Tegucigalpa, CAMI Choluteca, Danlí, Trojes y CAMI Gracias a Dios

OBJETIVOS DEL PACTO MUNDIAL PARA LA MIGRACIÓN (PMM)



RETORNOS

El Salvador, Honduras and Guatemala:

Retornos desde México, Estados Unidos y otros países
2014-2022 (Enero - Agosto)

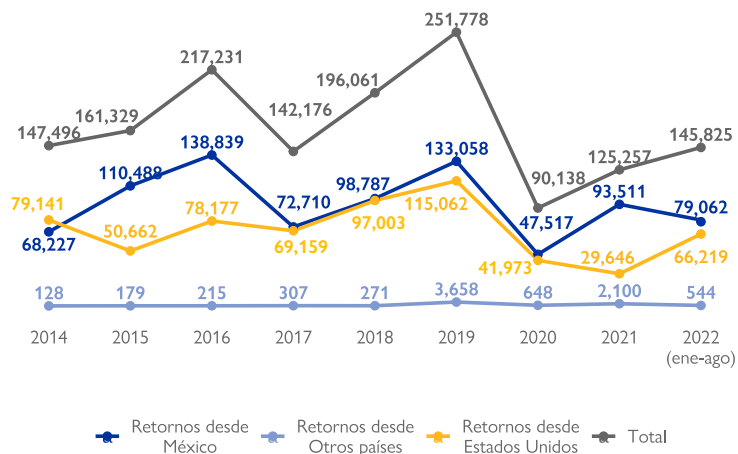

Retornos por país del Norte de Centroamérica en 2022 (Enero - Agosto)

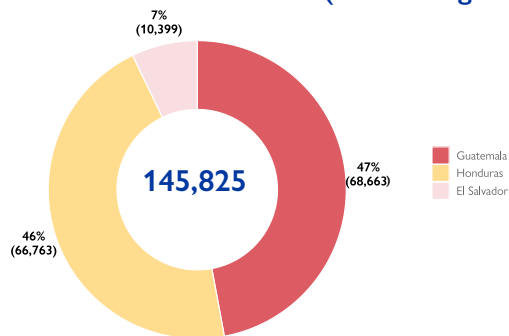

	Retornos 2022 (Ene - Ago):	Retornos 2021 (Ene - Dic):
	60% (87,780) hombres	65% (80,855) hombres
	21% (30,503) mujeres	16% (20,219) mujeres
	19% (27,542) niños, niñas y adolescentes (NNA)	20% (24,183) niños, niñas y adolescentes (NNA)

Fuente: OIM, Unidad de Información para los países del norte de [Centroamérica, Norte de Centroamérica Dashboard](#), Octubre 2022

Haití:

Retornos a Haití en 2021 y 2022 (Enero - Septiembre)

Retornos por país o territorio de origen (Enero - Septiembre, 2022)

- 69% (14,706) Estados Unidos
- 14% (2,913) Cuba
- 9% (1,995) Bahamas
- 7% (1,555) Islas Turcas & Caicos
- <1% (46) Desde otras entidades

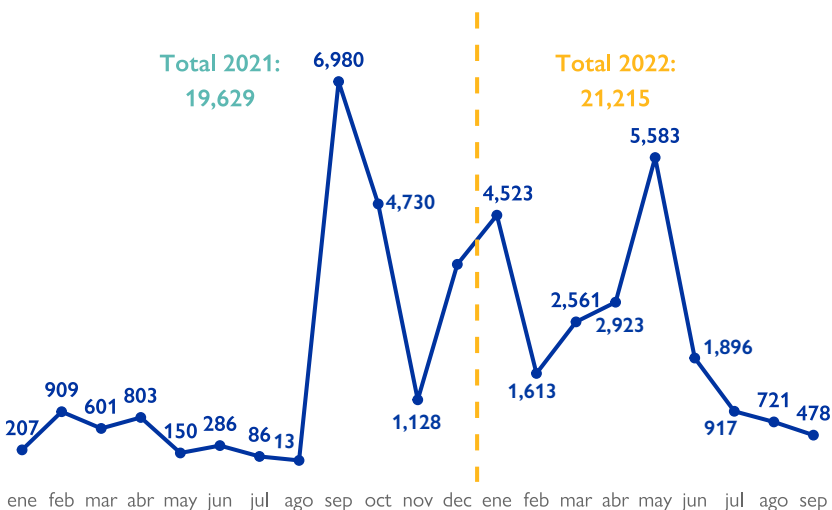

Del total de 21,215 retornos desde Enero 2022:

- 57% Hombres (12,093)
- 24% Mujeres (9,911)
- 19% Niños, niñas y adolescentes (NNA) (4,031)

Transporte: 88% (18,668) aire 8% (2,547) mar

Fuente: OIM Haití, [Migrant returns and reception assistance in Haiti](#), Octubre 2022.

OBJETIVOS DEL PACTO MUNDIAL PARA LA MIGRACIÓN (PMM)

3 PROVISIÓN DE INFORMACIÓN	5 VÍAS DE MIGRACIÓN REGULAR	7 REDUCIR VULNERABILIDADES	9 COMBATIR EL TRÁFICO ILCITO DE MIGRANTES	10 ERRADICAR LA TRATA DE PERSONAS	14 PROTECCIÓN CONSULAR	21 RETORNO DIGNO Y REINTEGRACIÓN
----------------------------	-----------------------------	----------------------------	---	-----------------------------------	------------------------	----------------------------------

MÉXICO: PRESENTACIONES Y CANALIZACIONES ANTE AUTORIDADES MIGRATORIAS

Total de presentaciones y canalizaciones, 2021-2022
(enero - agosto)

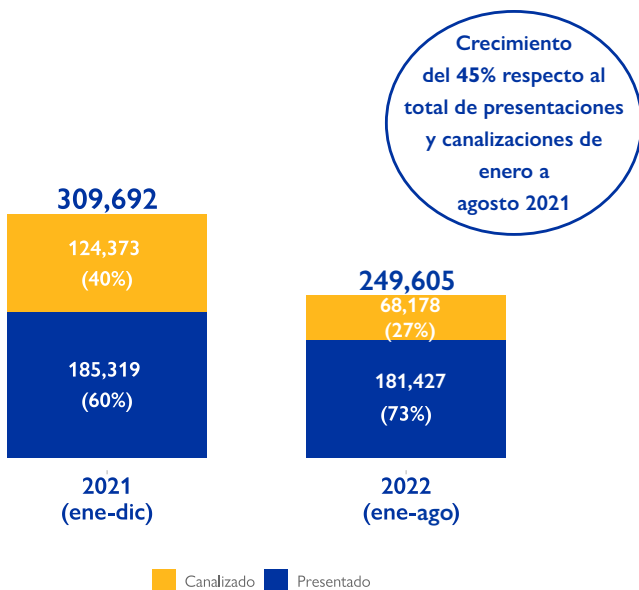

Total de migrantes presentados y canalizados, 2022 (Enero - Agosto)

Presentados: eventos de adultos llevados a estaciones migratorias del INM por no acreditar su situación migratoria

78% (141,314) Hombres

22% (40,113) Mujeres

Canalizados: eventos de migrantes referidos por el INM a los albergues de la red Desarrollo Integral de la Familia (DIF), en el caso de que sean menores o personas con una situación de protección particular, por no acreditar su situación migratoria.

18% (11,957) Hombres

25% (17,359) Mujeres

33% (22,191) Niños y 24% (16,671) Niñas

Principales nacionalidades de las presentaciones y canalizaciones durante 2022 (enero - agosto)

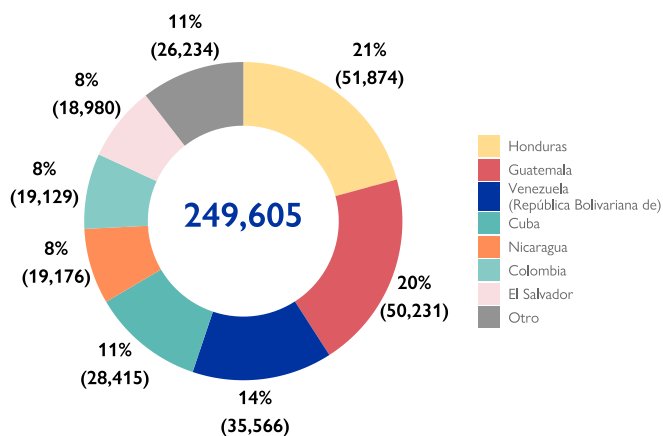

249,605 presentaciones y canalizaciones en enero a agosto 2022

Fuente: Unidad de Política migratoria (UPM), *Boletín estadístico* (October, 2022).

OBJETIVOS DEL PACTO MUNDIAL PARA LA MIGRACIÓN (PMM)



ESTADOS UNIDOS: ENCUENTROS EN LA FRONTERA SUROESTE

Encuentros en la frontera suroeste de los Estados Unidos comprenden: aprehensiones bajo Título 8, inadmisiones del Título 8 y expulsiones bajo Título 42. A partir del 21 de marzo del 2020 se inició la aplicación de expulsiones bajo el Título 42, esto implicó que migrantes en condición irregular detectados por las autoridades migratorias fueran deportados al último país de tránsito inmediato o al país de origen en virtud de la salud pública del territorio.

Encuentros en la frontera suroeste de los Estados Unidos, 2021-2022 (enero - septiembre)

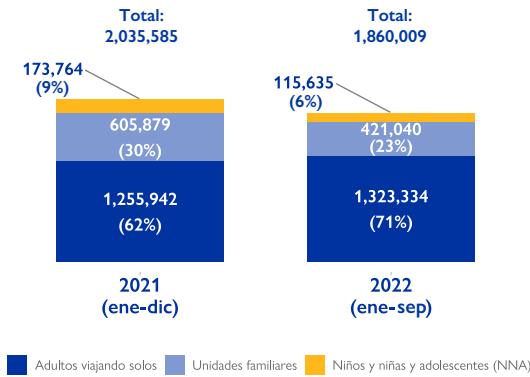

98%
de los menores
son no acompañados
para los 2 años
tanto en 2021
como 2022

Principales nacionalidades de los encuentros en la frontera de los Estados Unidos durante 2022 (enero - septiembre)

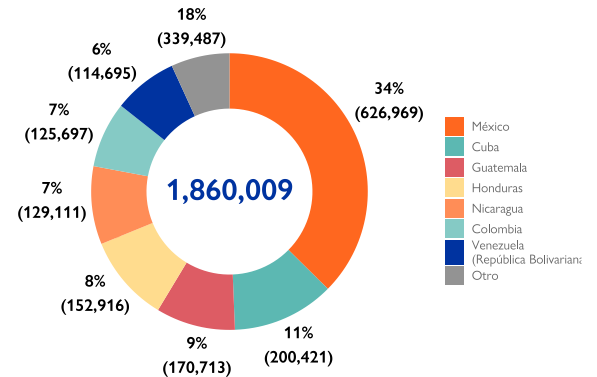

Total de encuentros en el mes de Septiembre 2022: 227,547

23% aumento respecto al período de Enero a Septiembre 2022

44% (812,644) han ocurrido bajo el Título 8 desde Enero

56% (1,047,365) han ocurrido bajo el Título 42 desde Enero

Encuentros mensuales en la frontera suroeste de los Estados Unidos, 2021-2022 (enero - septiembre)



11.5% de aumento en septiembre 2022 comparado con agosto 2022

Fuente: U.S. Customs and Border Protection, *Southwest Land Border Encounters*, (October, 2022)

OBJETIVOS DEL PACTO MUNDIAL PARA LA MIGRACIÓN (PMM)

12 CONTROL, EVALUACIÓN Y ORIENTACIÓN

21 RETORNO DIGNO Y REINTEGRACIÓN

23 COOPERACIÓN INTERNACIONAL

MUERTES Y DESAPARICIONES DE MIGRANTES

Total de muertes o desapariciones de migrantes en Centro América, Norte América y el Caribe, 2014 – 2022 (enero - septiembre) por grupo demográfico

6,480 muertes y desapariciones de migrantes se identificaron en Centroamérica, Norteamérica y El Caribe desde el 2014.

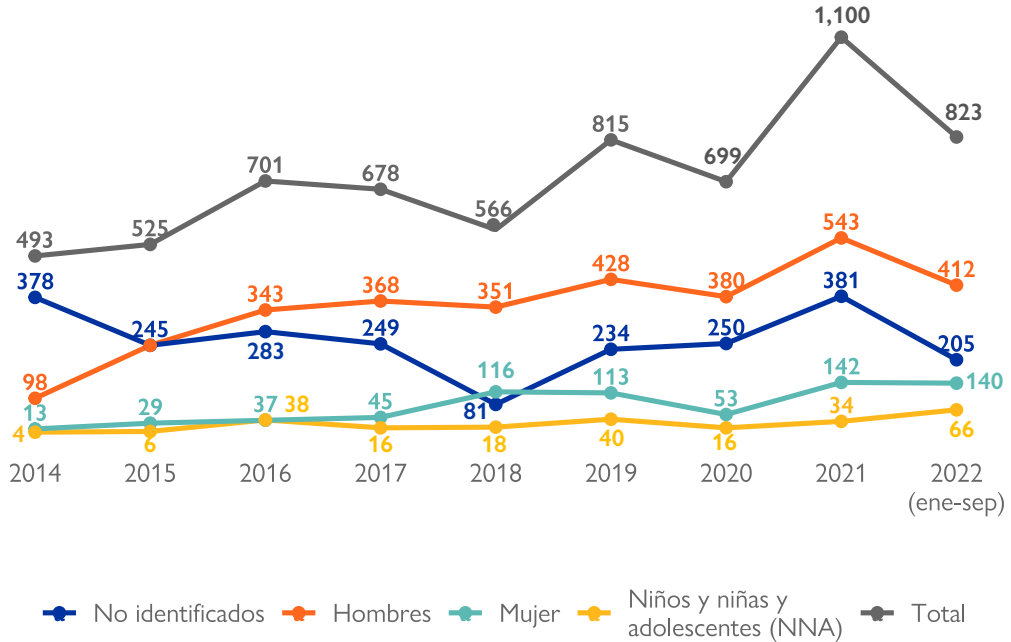

Fuente: OIM Proyecto Migrantes Desaparecidos, *Migrantes desaparecidos registrados en las Américas* 2022.

Total de incidentes por subregión (enero - septiembre 2022)

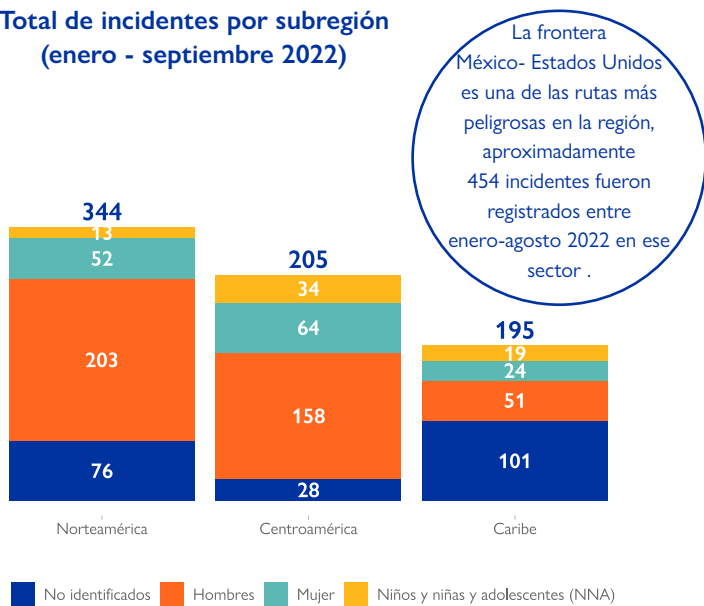

Fuente: OIM Proyecto Migrantes Desaparecidos, *Migrantes desaparecidos registrados en las Américas* 2022.

Principales causas de los incidentes:

1. Mixtas o desconocidas
2. Ahogamiento
3. Accidentes en vehículos/muertes vinculadas a transporte peligroso
4. Condiciones Ambientales Extremas/falta de albergue agua comida adecuados
5. Violencia
6. Enfermedad/falta de acceso a cuidados adecuados de salud
7. Muerte accidental

OBJETIVOS DEL PACTO MUNDIAL PARA LA MIGRACIÓN (PMM)



ACERCA DEL CENTRO DE DATOS REGIONAL DE LA OIM

El Centro Regional de Datos (RDH) se originó en septiembre de 2020 en la Oficina Regional de la OIM para América Central, América del Norte y el Caribe con el propósito de implementar la [Estrategia de Datos institucional de la OIM](#) en la región.

El RDH brinda apoyo a las oficinas de país de la OIM, así como, externamente a los Estados Miembros, sociedad civil y otras partes clave en la región a fin de promover actividades de gestión de datos e información sobre la migración.

Los tres principales objetivos son:

Objetivo 1 - El fortalecimiento de la base empírica mundial sobre la migración.

Objetivo 2 - El desarrollo de la capacidad de los Estados y otros asociados competentes para mejorar la base empírica sobre la migración a nivel nacional, regional y mundial.

Objetivo 3 - El fomento de la base empírica en los programas, las operaciones, las actividades de asesoramiento normativo y las comunicaciones emprendidas por la OIM y todo el sistema de las Naciones Unidas en su conjunto.

Las actividades del RDH se alinean con los compromisos asumidos en varios marcos internacionales, como el [Pacto Mundial para una Migración Segura, Ordenada y Regular \(PMM\)](#), en particular su Objetivo 1, “recopilar y utilizar datos precisos y desglosados como base para políticas basadas en evidencia”, así como metas e indicadores de los [Objetivos de Desarrollo Sostenible \(ODS\)](#) para 2030, entre ellos, la Meta 10.7 (“facilitar la migración y la movilidad ordenada, segura, regular y responsable de las personas, incluso mediante la implementación de políticas migratorias planificadas y bien gestionadas”) y Meta 17.18 (“... aumentar significativamente la disponibilidad de datos de alta calidad, oportunos y confiables desglosados por varias características”, incluida la condición migratoria).

CONTACT

Organización Internacional para las Migraciones (OIM)

Oficina Regional para Centroamérica, Norteamérica y el Caribe
Edificio Sabana Business Center,
Boulevard Ernesto Rohrmoser
San José, Costa Rica

Centro Regional de Datos (RDH)

Tel.: +(506) 2212-5300

Email: rosanjosermdu@iom.int

Sitio web: <https://rosanjose.iom.int/es/datos-y-recursos>