SITUATION EN RÉPUBLIQUE CENTRAFRICAINE

Tableau de bord mensuel #20
Couverture: Mai 2024
Publication: Juin 2024

Contexte: La République centrafricaine (RCA) souffre d'instabilité depuis deux décennies. La dernière crise atteignant le pays a débuté en 2012, suite à une prise du pouvoir violente, et a depuis évolué en un état d'insécurité et de fragilité permanent, découlant d'une crise complexe de long-terme qui s'est étendue dans les pays voisins. Cette dernière est caractérisée par des rivalités pour le pouvoir parmi les élites du pays, l'absence d'institutions étatiques et d'investissement d'argent public, des tensions inter-ethniques et inter-religieuses et la lutte pour le contrôle de ressources. De plus, la partie à l'est du pays est affectée par la crise ayant éclaté mi-avril 2023 au Soudan, témoignant d'un nombre croissant de personnes déplacées. En mai 2024, il est dénombré un total de **4 029 176 individus** affectés, y compris **518 075 personnes déplacées internes** (PDI) (13% de la population déplacée), **2 196 858 retournés anciennes PDI** (54%), **528 521 retournés de l'étranger** (13%) et **785 722 réfugiés** (20%). En RCA, les personnes retournées, anciennement déplacées internes, représentent la majeure partie de la population affectée. Les réfugiés centrafricains ont pris principalement refuge au Cameroun (351 905 individus ou 47% des réfugiés), en République Démocratique du Congo (RDC) (2112 457 individus ou 28% des réfugiés) et au Tchad (134 485 individus ou 18% des réfugiés). Néanmoins, 15 150 réfugiés centrafricains sont encore dénombrés au Soudan (2% des réfugiés). Depuis le début de la crise Soudanaise, ce sont 41 795 individus qui sont entrés en RCA. En effet, le pays est le refuge d'individus de pays voisins avec **36 251 réfugiés** venus du Soudan (25 490 individus), de la RDC (6 447), du Sud Soudan (2 813 individus) et du Tchad (1 501 individus).

518 075 **PDI** (13%)
+ 3 % (Déc.23-Mai.24)

2 196 858 **Retournés anc. PDI** (54%)
+ 3 % (Déc.23-Mai.24)

528 521 **Retournés de l'étranger** (13%)
+ 3 % (Déc.23-Mai.24)

785 722 **Réfugiés** (20%)
+ <1 % (Déc.23-Mai.24)

Nombre de retournés anciennement PDI, par année

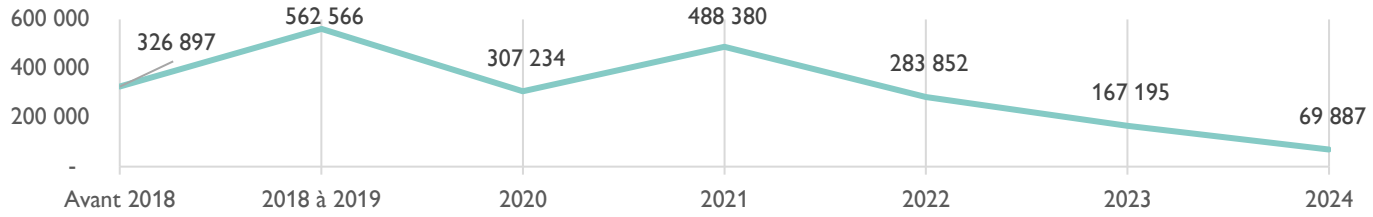

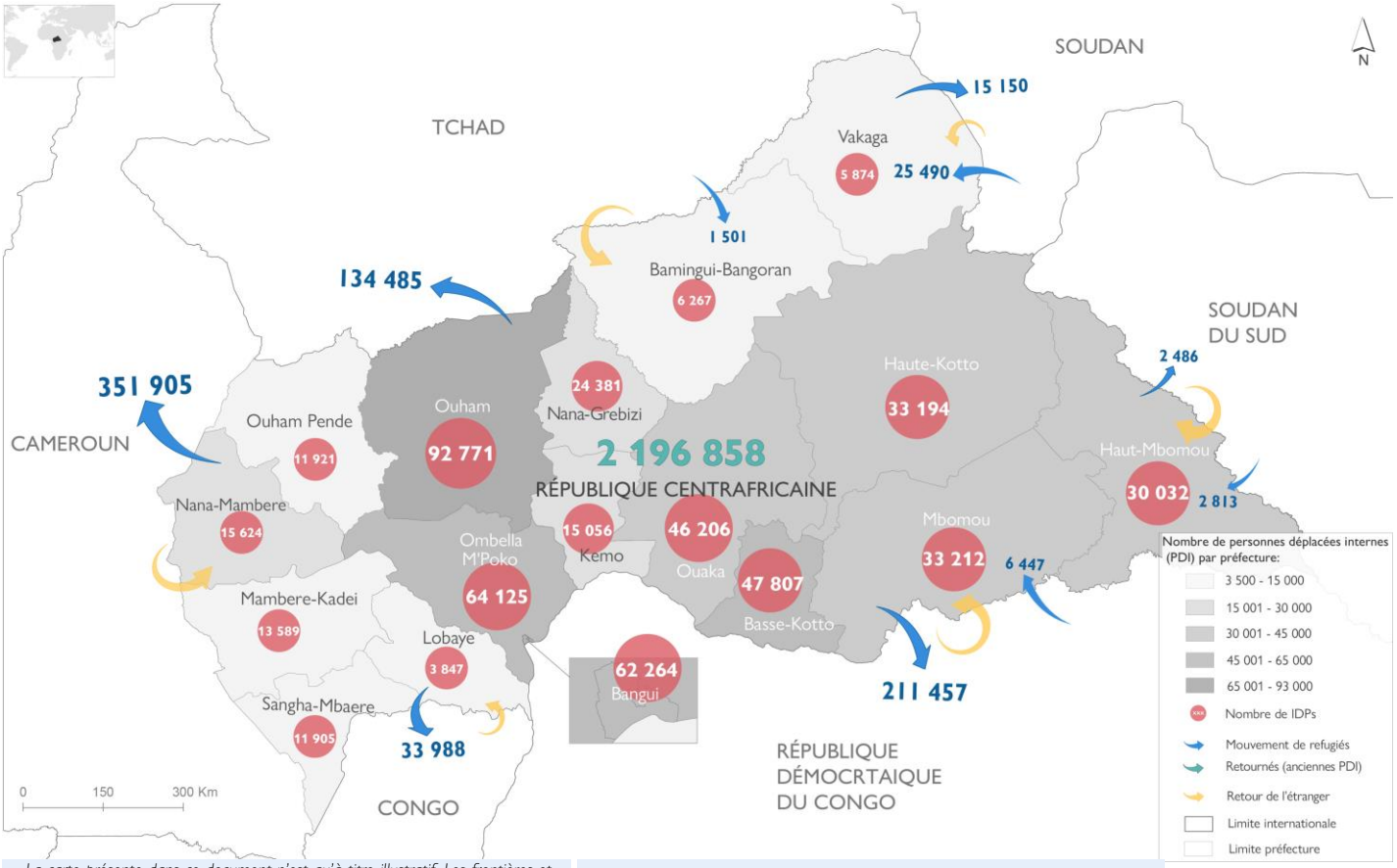

La carte présente dans ce document n'est qu'à titre illustratif. Les frontières et les noms indiqués, ainsi que les désignations utilisées n'impliquent pas une reconnaissance ou une acceptation officielle de la part de l'OIM.

Sources : DTM République Cenraficaine, Round 20 (Janvier 2024). CMP (Avril 2024). Données UNHCR sur les réfugiés (Mai 2024).

ORGANISATION INTERNATIONALE POUR LES MIGRATIONS (OIM)
Contact: RODakar-DataResearch@iom.int https://displacement.iom.int http://rodakar.iom.int
Lorsqu'utilisées en référence, les informations de ce rapport doivent être citées comme suit:
"Source: Organisation internationale pour les migrations (OIM), (Mois, Année), Matrice de suivi des déplacements (DTM)".

RDH CENTRE REGIONAL DE DONNEES DE L'OIM Afrique de l'Ouest et du Centre