



# GRT-001

## Profil Tempat Pengungsian

# Rusunawa ST Al-Musaddadiyah

#GRT-001 - Asrama Al Musaddadiyah

Survey Date: November 29, 2016

Koordinator Pos Pengungsian: Sandy (089519441898)

RT/RW 2/1, Jayawaras, Tarogong Kidul, Garut

GPS: -7.204415 107.896812

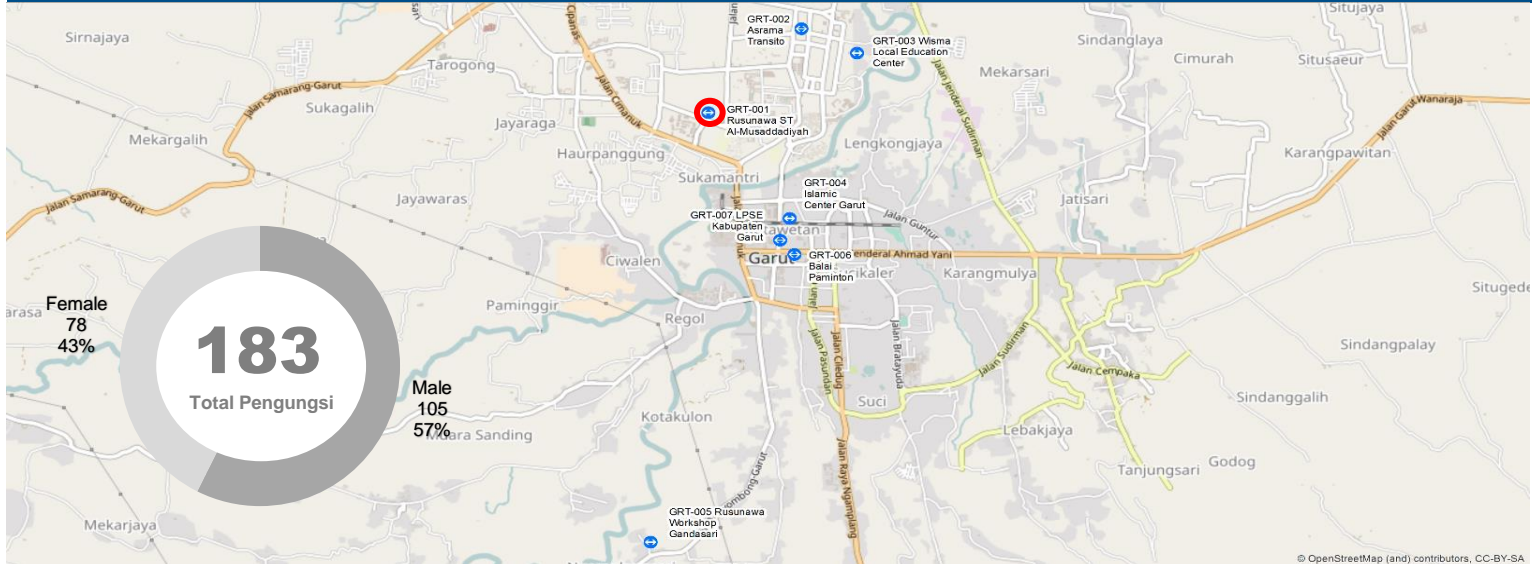

INFORMASI DEMOGRAFIK				HUNTARA DAN BANTUAN NON PANGAN					KESEHATAN				
Age	Male	Female	Total	Persentase pengungsi terakomodasi di:					Masalah Utama	TB/pernapasan			
				Huntara	Tenda	Gedung	Lainnya	Total					
0-4	1	1	2	0%	0%	100%	0%	100%	Akses terhadap Fasilitas Kesehatan	<input checked="" type="checkbox"/>			
6-12	17	7	24	Kebutuhan Non Pangan Utama					Penyedia Layanan Kesehatan	Pemerintah			
13-17	14	14	28	Selimut, Peralatan dapur					<b>PERLINDUNGAN</b>				
18-59	19	8	27	Kebutuhan Non Pangan Lainnya					Keamanan Tersedia	<input checked="" type="checkbox"/>			
60+	54	48	102	Lainnya, Kasur dan bantal					Masalah Keamanan di Pengungsian	<input checked="" type="checkbox"/>			
<b>Total</b>	<b>105</b>	<b>78</b>	<b>183</b>						Area Bermain Anak-anak	1			
INFORMASI TEMPAT PENGUNGSIAN				AIR, SANITASI, DAN KEBERSIHAN					Lokasi Khusus Wanita		1		
Tanggal mulai beroperasi		01-10-2016		Sumber Air Utama		Pompa air/sumur			Persepsi Tentang Keamanan (Merasa Aman)				
Ekspektasi Penggunaan		Lebih dari 3 bulan		Sumber Air Minum		Air keran			Laki-laki	Wanita	Anak-anak		
Tanggal direncanakan ditutup		01-07-2017		Penggunaan Air per Hari		≥ 15 ltr			<input checked="" type="checkbox"/>	<input checked="" type="checkbox"/>	<input checked="" type="checkbox"/>		
Kepemilikan		Pribadi/Swasta		Jumlah Toilet yang Berfungsi		70			<b>PENDIDIKAN</b>				
Tipe Tempat Pengungsian: Bangunan yang sudah tersedia (kantor, GOR, gedung, lainnya) - Didalam bangunan				Penerangan Toilet		<input checked="" type="checkbox"/>			Akses Pendidikan Formal			<input checked="" type="checkbox"/>	
Registrasi Pengungsi				<input checked="" type="checkbox"/>		<b>MAKANAN DAN NUTRISI</b>					Akses Pendidikan Non Formal		<input checked="" type="checkbox"/>
MANAJEMEN TEMPAT PENGUNGSIAN				Akses Makanan (Distribusi)		Ya, dilokasi			Usia sekolah yang masih sekolah	Laki-laki	< 25%		
Komite Pengelola (KPTP)		<input checked="" type="checkbox"/>		Sumber Utama Makanan		Beli dengan uang sendiri				Perempuan	< 25%		
Lembaga Pengelola (LPTP)		<input checked="" type="checkbox"/>		Akses ke Pasar		<input checked="" type="checkbox"/>			<b>KOMUNIKASI</b>				
Nama LPTP		Dinas Sosial		Ketersediaan Suplemen Tambahan Untuk:					Sumber Info (Pria)		HP		
Entitas LPTP		Pemerintah		Wanita Hamil dan Menyusui		<input checked="" type="checkbox"/>			Sumber Info (Wanita)		Koordinator pos pengungsi		
Untuk informasi lebih lanjut, silahkan hubungi: info@bnpb.go.id				Anak-anak		<input checked="" type="checkbox"/>			Topik utama yang sering diminta diinformasikan				
									Rencana pemulihan				



Survey Date: November 29, 2016

Koordinator Pos Pengungsian: Shandy (081320400015)

RT/RW Jl guntut cendana no 1, Haur Panggung, Tarogong Kidul, Garut

GPS: -7.197557 107.903725

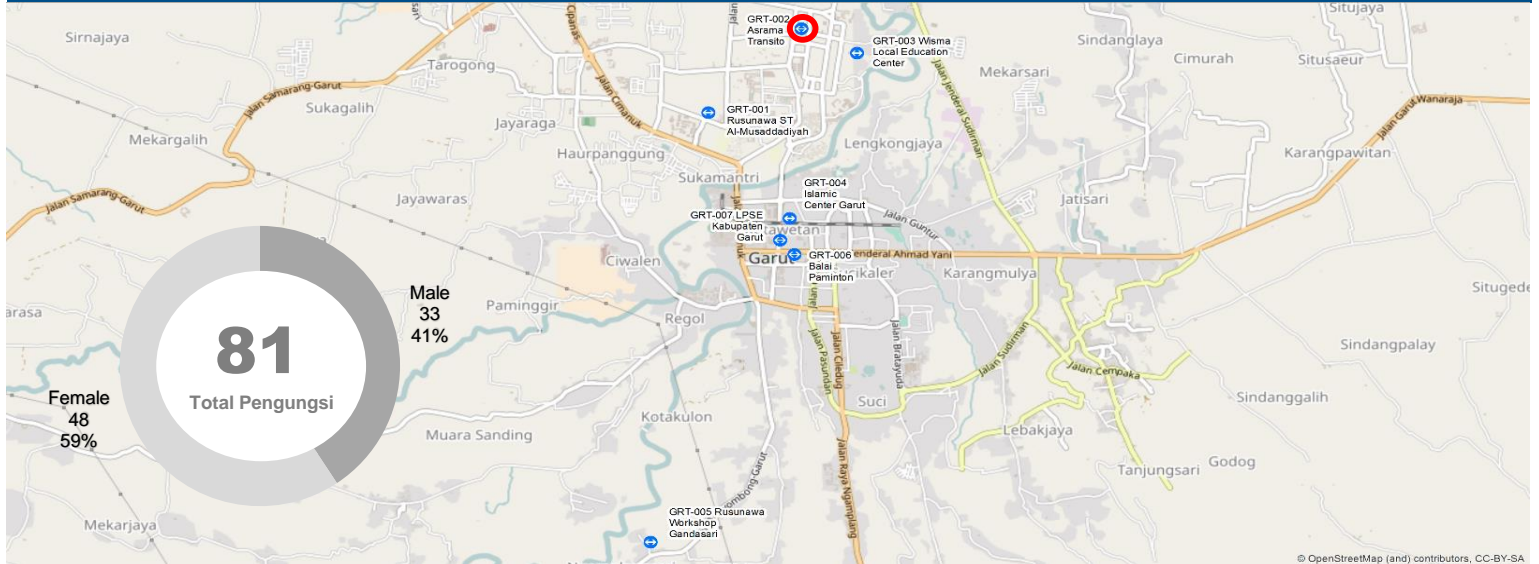

INFORMASI DEMOGRAFIK				HUNTARA DAN BANTUAN NON PANGAN					KESEHATAN			
<b>Age</b>	<b>Male</b>	<b>Female</b>	<b>Total</b>	<b>Persentase pengungsi terakomodasi di:</b>					<b>Masalah Utama</b>	<b>Tidak ada</b>		
0-4	1	1	2	<b>Huntara</b>	<b>Tenda</b>	<b>Gedung</b>	<b>Lainnya</b>	<b>Total</b>	Akses terhadap Fasilitas Kesehatan	<input checked="" type="checkbox"/>		
6-12	6	9	15	0%	0%	100%	0%	100%	Akses terhadap Bantuan Psikologis	<input checked="" type="checkbox"/>		
13-17	5	11	16	Kebutuhan Non Pangan Utama <b>Lainnya, Pakaian</b>					Penyedia Layanan Kesehatan	<b>Pemerintah</b>		
18-59	2	6	8	Kebutuhan Non Pangan Lainnya <b>Tidak Tahu, Uang tunjangan</b>					PERLINDUNGAN			
60+	19	21	40						Keamanan Tersedia	<input checked="" type="checkbox"/>		
<b>Total</b>	<b>33</b>	<b>48</b>	<b>81</b>						Masalah Keamanan di Pengungsian	<input checked="" type="checkbox"/>		
INFORMASI TEMPAT PENGUNGSIAN				AIR, SANITASI, DAN KEBERSIHAN					Area Bermain Anak-anak		0	
Tanggal mulai beroperasi		04-10-2016		Sumber Air Utama		Pompa air/sumur			Lokasi Khusus Wanita		0	
Ekspektasi Penggunaan		Lebih dari 3 bulan		Sumber Air Minum		Air keran			Persepsi Tentang Keamanan (Merasa Aman)			
Tanggal direncanakan ditutup		04-04-2017		Penggunaan Air per Hari		≥ 15 ltr			<b>Laki-laki</b>	<b>Wanita</b>	<b>Anak-anak</b>	
Kepemilikan		Umum/Pemerintah		Jumlah Toilet yang Berfungsi		4			<input checked="" type="checkbox"/>	<input checked="" type="checkbox"/>	<input checked="" type="checkbox"/>	
Tipe Tempat Pengungsian: Bangunan yang sudah tersedia (kantor, GOR, gedung, lainnya) - Didalam bangunan				Penerangan Toilet		<input checked="" type="checkbox"/>			PENDIDIKAN			
Registrasi Pengungsi <input checked="" type="checkbox"/>				Pembuangan Sampah		Pengumpulan di TPS			Akses Pendidikan Formal <input checked="" type="checkbox"/>			
MANAJEMEN TEMPAT PENGUNGSIAN				MAKANAN DAN NUTRISI					Akses Pendidikan Non Formal <input checked="" type="checkbox"/>			
Komite Pengelola (KPTP)		<input checked="" type="checkbox"/>		Akses Makanan (Distribusi)		Ya, dilokasi			<b>Usia sekolah yang masih sekolah</b>	Laki-laki	< 50%	
Lembaga Pengelola (LPTP)		<input checked="" type="checkbox"/>		Sumber Utama Makanan		Distribusi makanan/bantuan				Perempuan	< 75%	
Nama LPTP		Dinas Sosial		Akses ke Pasar		<input checked="" type="checkbox"/>			KOMUNIKASI			
Entitas LPTP		Pemerintah		Ketersediaan Suplemen Tambahan Untuk:					Sumber Info (Pria)	Koordinator pos pengungsi		
Untuk informasi lebih lanjut, silahkan hubungi: info@bnpb.go.id				Wanita Hamil dan Menyusui		<input checked="" type="checkbox"/>			Sumber Info (Wanita)			Koordinator pos pengungsi
				Anak-anak		<input checked="" type="checkbox"/>			Topik utama yang sering diminta diinformasikan			<b>Distribusi</b>



# GRT-003

Profil Tempat Pengungsian

## Wisma Local Education Center

#GRT-003 - LEC

Survey Date: November 29, 2016

Koordinator Pos Pengungsian: Dede (085353548197)

RT/RW 1/19, Haur Panggung, Tarogong Kidul, Garut

GPS: -7.199556 107.907854

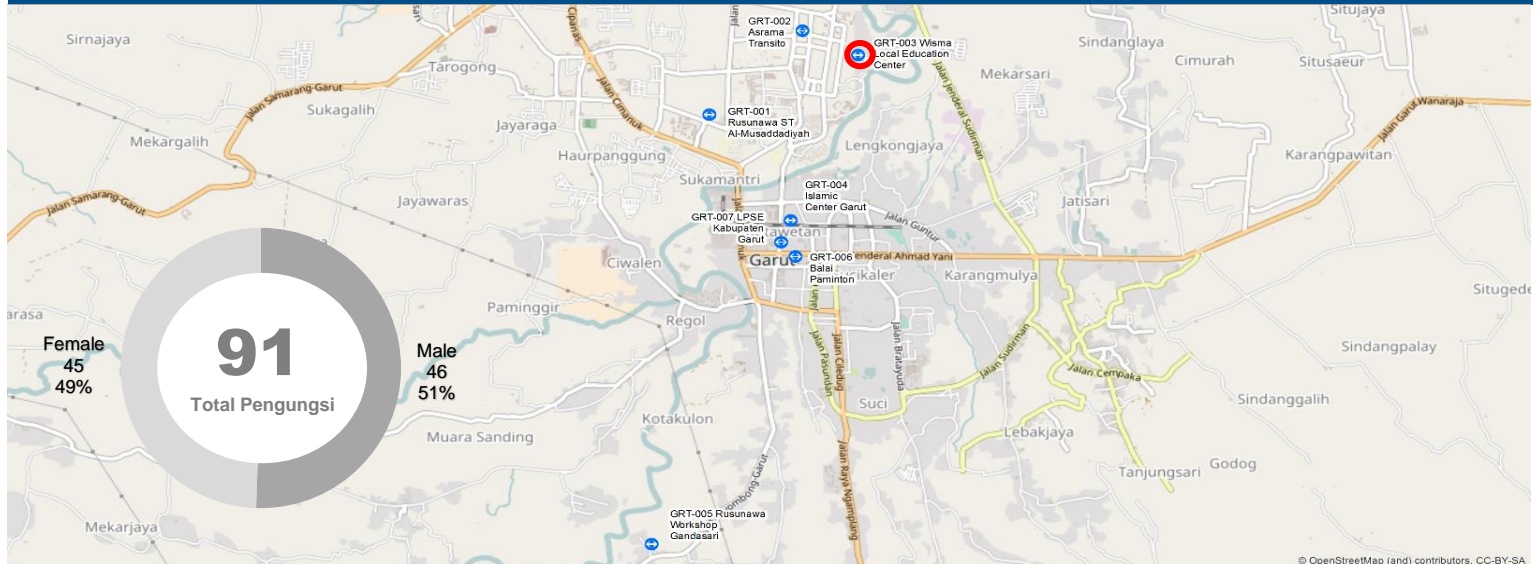

INFORMASI DEMOGRAFIK				HUNTARA DAN BANTUAN NON PANGAN					KESEHATAN		
<b>Age</b>	<b>Male</b>	<b>Female</b>	<b>Total</b>	<b>Persentase pengungsi terakomodasi di:</b>					<b>Masalah Utama</b>	<b>Tidak ada</b>	
0-4	0	1	1	<b>Huntara</b>	<b>Tenda</b>	<b>Gedung</b>	<b>Lainnya</b>	<b>Total</b>	Akses terhadap Fasilitas Kesehatan	<input checked="" type="checkbox"/>	
6-12	7	6	13	0%	0%	100%	0%	100%	Akses terhadap Bantuan Psikologis	<input checked="" type="checkbox"/>	
13-17	9	7	16	Kebutuhan Non Pangan Utama <b>Lainnya, Lainnya</b>					Penyedia Layanan Kesehatan	<b>Tidak ada</b>	
18-59	4	6	10	Kebutuhan Non Pangan Lainnya <b>Lainnya, No 1 modal, no 2 edukasi, saran bermain anak</b>					PERLINDUNGAN		
60+	26	25	51						Keamanan Tersedia	<input checked="" type="checkbox"/>	
<b>Total</b>	<b>46</b>	<b>45</b>	<b>91</b>						Masalah Keamanan di Pengungsian	<input checked="" type="checkbox"/>	
INFORMASI TEMPAT PENGUNGSIAN				AIR, SANITASI, DAN KEBERSIHAN					Area Bermain Anak-anak		<b>0</b>
Tanggal mulai beroperasi		29-11-2016		Sumber Air Utama		Pompa air/sumur			Lokasi Khusus Wanita		<b>1</b>
Ekspektasi Penggunaan		Lebih dari 3 bulan		Sumber Air Minum		Pompa air/sumur			Persepsi Tentang Keamanan (Merasa Aman)		
Tanggal direncanakan ditutup		29-09-2016		Penggunaan Air per Hari		≥ 15 ltr			<b>Laki-laki</b>	<b>Wanita</b>	<b>Anak-anak</b>
Kepemilikan		Pribadi/Swasta		Jumlah Toilet yang Berfungsi		14			<input checked="" type="checkbox"/>	<input checked="" type="checkbox"/>	<input checked="" type="checkbox"/>
Tipe Tempat Pengungsian: Bangunan yang sudah tersedia (kantor, GOR, gedung, lainnya) - Didalam bangunan				Penerangan Toilet		<input checked="" type="checkbox"/>			PENDIDIKAN		
Registrasi Pengungsi <input checked="" type="checkbox"/>				Pembuangan Sampah		Pengumpulan di TPS			Akses Pendidikan Formal <input checked="" type="checkbox"/>		
MANAJEMEN TEMPAT PENGUNGSIAN				MAKANAN DAN NUTRISI					Akses Pendidikan Non Formal <input checked="" type="checkbox"/>		
Komite Pengelola (KPTP)		<input checked="" type="checkbox"/>		Akses Makanan (Distribusi)		Ya, dilokasi			<b>Usia sekolah yang masih sekolah</b>	Laki-laki	> 75%
Lembaga Pengelola (LPTP)		<input checked="" type="checkbox"/>		Sumber Utama Makanan		Beli dengan uang sendiri				Perempuan	> 75%
Nama LPTP				Akses ke Pasar		<input checked="" type="checkbox"/>			KOMUNIKASI		
Entitas LPTP				Ketersediaan Suplemen Tambahan Untuk:					Sumber Info (Pria)		<b>Lainnya, sebutkan</b>
Untuk informasi lebih lanjut, silahkan hubungi: info@bnpm.go.id				Wanita Hamil dan Menyusui		<input checked="" type="checkbox"/>			Sumber Info (Wanita)		<b>Koordinator pos pengungsi</b>
				Anak-anak		<input checked="" type="checkbox"/>			Topik utama yang sering diminta diinformasikan		<b>Distribusi</b>



# GRT-004

## Profil Tempat Pengungsian

# Islamic Center Garut

#GRT-004 -

Survey Date: November 29, 2016

Koordinator Pos Pengungsian: Herni (085295333949)

RT/RW 03 09, Pakuwon, Garut Kota, Garut

GPS: -7.213055 107.902845

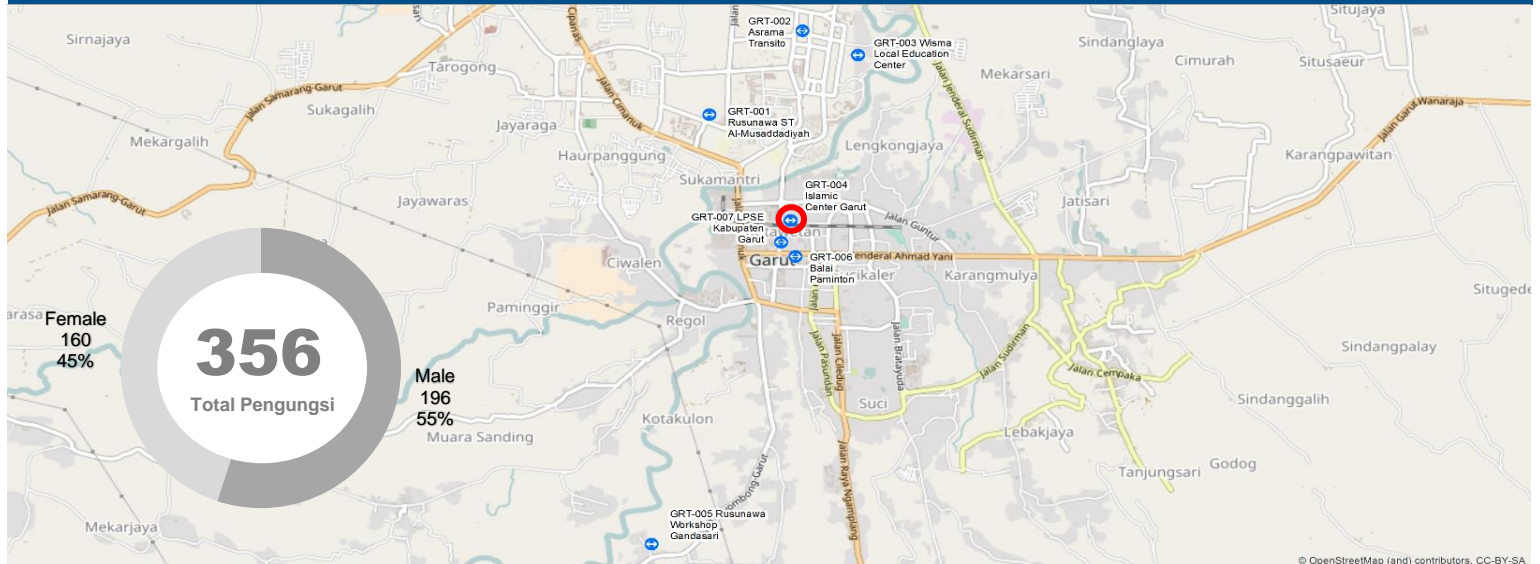

INFORMASI DEMOGRAFIK				HUNTARA DAN BANTUAN NON PANGAN					KESEHATAN			
Age	Male	Female	Total	Persentase pengungsi terakomodasi di:					Masalah Utama	Infeksi kulit		
0-4	2	7	9	Huntara	Tenda	Gedung	Lainnya	Total	Akses terhadap Fasilitas Kesehatan	<input checked="" type="checkbox"/>		
6-12	34	17	51	0%	0%	100%	0%	100%	Akses terhadap Bantuan Psikologis	<input checked="" type="checkbox"/>		
13-17	24	25	49	Kebutuhan Non Pangan Utama					Penyedia Layanan Kesehatan	Pemerintah		
18-59	21	18	39	Peralatan dapur, Sumber api untuk memasak					<b>PERLINDUNGAN</b>			
60+	115	93	208	Kebutuhan Non Pangan Lainnya					Keamanan Tersedia	<input checked="" type="checkbox"/>		
<b>Total</b>	<b>196</b>	<b>160</b>	<b>356</b>	Selimut,					Masalah Keamanan di Pengungsian	<input checked="" type="checkbox"/>		
INFORMASI TEMPAT PENGUNSIAN				AIR, SANITASI, DAN KEBERSIHAN					Area Bermain Anak-anak		0	
Tanggal mulai beroperasi		26-09-2016		Sumber Air Utama		Pompa air/sumur			Lokasi Khusus Wanita		0	
Ekspektasi Penggunaan		Lebih dari 3 bulan		Sumber Air Minum		Air keran			Persepsi Tentang Keamanan (Merasa Aman)			
Tanggal direncanakan ditutup		26-03-2017		Penggunaan Air per Hari		≥ 15 ltr			Laki-laki	Wanita	Anak-anak	
Kepemilikan		Umum/Pemerintah		Jumlah Toilet yang Berfungsi		9			<input checked="" type="checkbox"/>	<input checked="" type="checkbox"/>	<input checked="" type="checkbox"/>	
Tipe Tempat Pengungsian: Bangunan yang sudah tersedia (kantor, GOR, gedung, lainnya) - Didalam bangunan				Penerangan Toilet		<input checked="" type="checkbox"/>			<b>PENDIDIKAN</b>			
Registrasi Pengungsi <input checked="" type="checkbox"/>				Pembuangan Sampah		Pengumpulan di TPS			Akses Pendidikan Formal <input checked="" type="checkbox"/>			
MANAJEMEN TEMPAT PENGUNSIAN				MAKANAN DAN NUTRISI					Akses Pendidikan Non Formal <input checked="" type="checkbox"/>			
Komite Pengelola (KPTP)		<input checked="" type="checkbox"/>		Akses Makanan (Distribusi)		Ya, dilokasi			Usia sekolah yang masih sekolah	Laki-laki	> 75%	
Lembaga Pengelola (LPTP)		<input checked="" type="checkbox"/>		Sumber Utama Makanan		Distribusi makanan/bantuan				Perempuan	> 75%	
Nama LPTP		BPBD		Akses ke Pasar		<input checked="" type="checkbox"/>			<b>KOMUNIKASI</b>			
Entitas LPTP		Pemerintah		Ketersediaan Suplemen Tambahan Untuk:					Sumber Info (Pria)	Koordinator pos pengungsi		
Untuk informasi lebih lanjut, silahkan hubungi: info@bnpb.go.id				Wanita Hamil dan Menyusui		<input checked="" type="checkbox"/>			Sumber Info (Wanita)			Koordinator pos pengungsi
				Anak-anak		<input checked="" type="checkbox"/>			Topik utama yang sering diminta diinformasikan			Distribusi



# GRT-005

## Profil Tempat Pengungsian

# Rusunawa Workshop Gandasari

#GRT-005 -

Survey Date: November 29, 2016

Koordinator Pos Pengungsian: Ujang (085220289451)

RT/RW Jl gandasari, Mangkuraya, Cilawu, Garut

GPS: -7.239487 107.892524

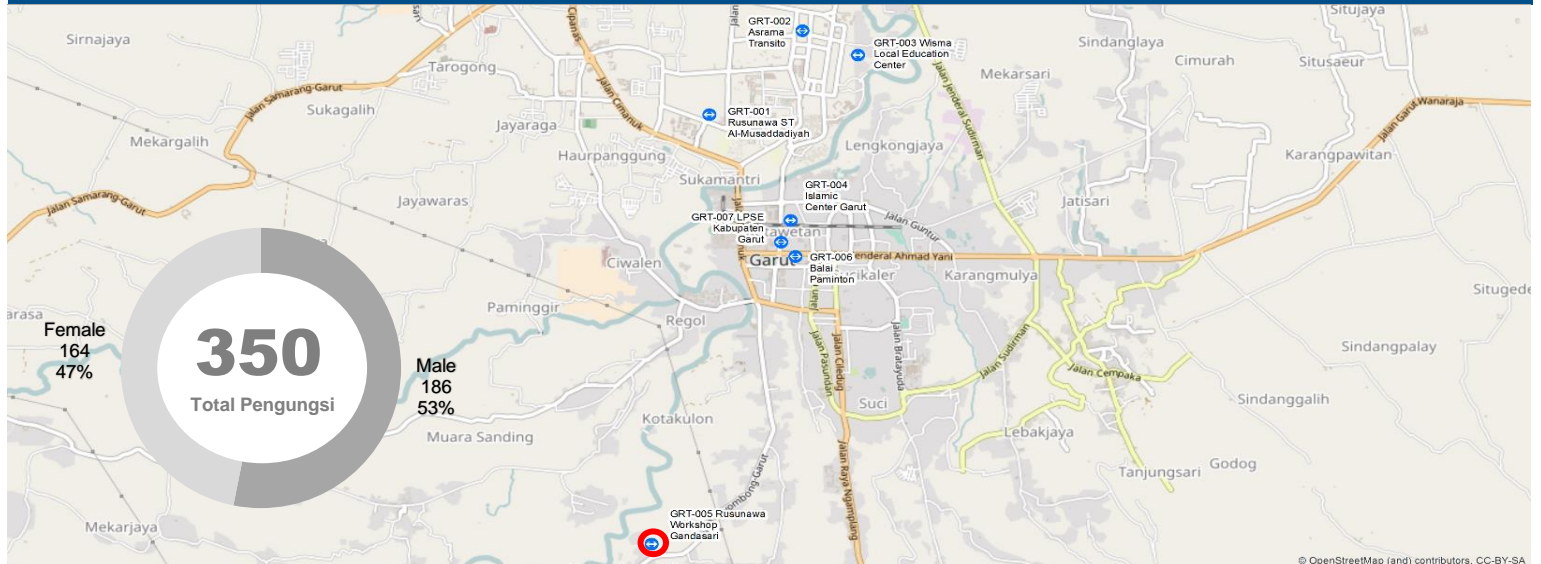

INFORMASI DEMOGRAFIK				HUNTARA DAN BANTUAN NON PANGAN					KESEHATAN		
Age	Male	Female	Total	Persentase pengungsi terakomodasi di:					Masalah Utama	TB/pernapasan	
				Huntara	Tenda	Gedung	Lainnya	Total			
0-4	6	4	10	0%	0%	100%	0%	100%	Akses terhadap Fasilitas Kesehatan	<input checked="" type="checkbox"/>	
6-12	29	17	46	Kebutuhan Non Pangan Utama					Akses terhadap Bantuan Psikologis	<input checked="" type="checkbox"/>	
13-17	21	25	46	Lainnya, Lainnya					Penyedia Layanan Kesehatan	Pemerintah	
18-59	21	20	41	Kebutuhan Non Pangan Lainnya					<b>PERLINDUNGAN</b>		
60+	109	98	207	, Modal dan pelatihan kewirausahaan					Keamanan Tersedia	<input checked="" type="checkbox"/>	
<b>Total</b>	<b>186</b>	<b>164</b>	<b>350</b>						Masalah Keamanan di Pengungsian	<input checked="" type="checkbox"/>	
INFORMASI TEMPAT PENGUNSIAN				AIR, SANITASI, DAN KEBERSIHAN							
Tanggal mulai beroperasi		21-09-2016		Sumber Air Utama		Air keran			Area Bermain Anak-anak		1
Ekspektasi Penggunaan		Lebih dari 3 bulan		Sumber Air Minum		Air keran			Lokasi Khusus Wanita		1
Tanggal direncanakan ditutup		31-03-2017		Penggunaan Air per Hari		≥ 15 ltr			<b>Persepsi Tentang Keamanan (Merasa Aman)</b>		
Kepemilikan		Umum/Pemerintah		Jumlah Toilet yang Berfungsi		94			Laki-laki	Wanita	Anak-anak
Tipe Tempat Pengungsian: Bangunan yang sudah tersedia (kantor, GOR, gedung, lainnya) - Didalam bangunan				Penerangan Toilet		<input checked="" type="checkbox"/>			<input checked="" type="checkbox"/>	<input checked="" type="checkbox"/>	<input checked="" type="checkbox"/>
Registrasi Pengungsi		<input checked="" type="checkbox"/>		Pembuangan Sampah		Pengumpulan di TPS			<b>PENDIDIKAN</b>		
<b>MANAJEMEN TEMPAT PENGUNSIAN</b>				<b>MAKANAN DAN NUTRISI</b>					Akses Pendidikan Formal		<input checked="" type="checkbox"/>
Komite Pengelola (KPTP)		<input checked="" type="checkbox"/>		Akses Makanan (Distribusi)		Ya, dilokasi			Akses Pendidikan Non Formal		<input checked="" type="checkbox"/>
Lembaga Pengelola (LPTP)		<input checked="" type="checkbox"/>		Sumber Utama Makanan		Lainnya			Usia sekolah yang masih sekolah	Laki-laki	> 75%
Nama LPTP		Kecamatan		Akses ke Pasar		<input checked="" type="checkbox"/>				Perempuan	> 75%
Entitas LPTP		Pemerintah		<b>Ketersediaan Suplemen Tambahan Untuk:</b>					<b>KOMUNIKASI</b>		
		Untuk informasi lebih lanjut, silahkan hubungi: info@bnpb.go.id		Wanita Hamil dan Menyusui		<input checked="" type="checkbox"/>			Sumber Info (Pria)		Koordinator pos pengungsi
				Anak-anak		<input checked="" type="checkbox"/>			Sumber Info (Wanita)		Koordinator pos pengungsi
									Topik utama yang sering diminta diinformasikan		
									Lainnya, sebutkan		



# GRT-006

## Profil Tempat Pengungsian

# Balai Paminton

#GRT-006 -

Survey Date: November 30, 2016

Koordinator Pos Pengungsian: Sandy (085220850441)

RT/RW **JI Ahmad Yani, Pakuwon, Garut Kota, Garut**

GPS: -7.216006 107.903209

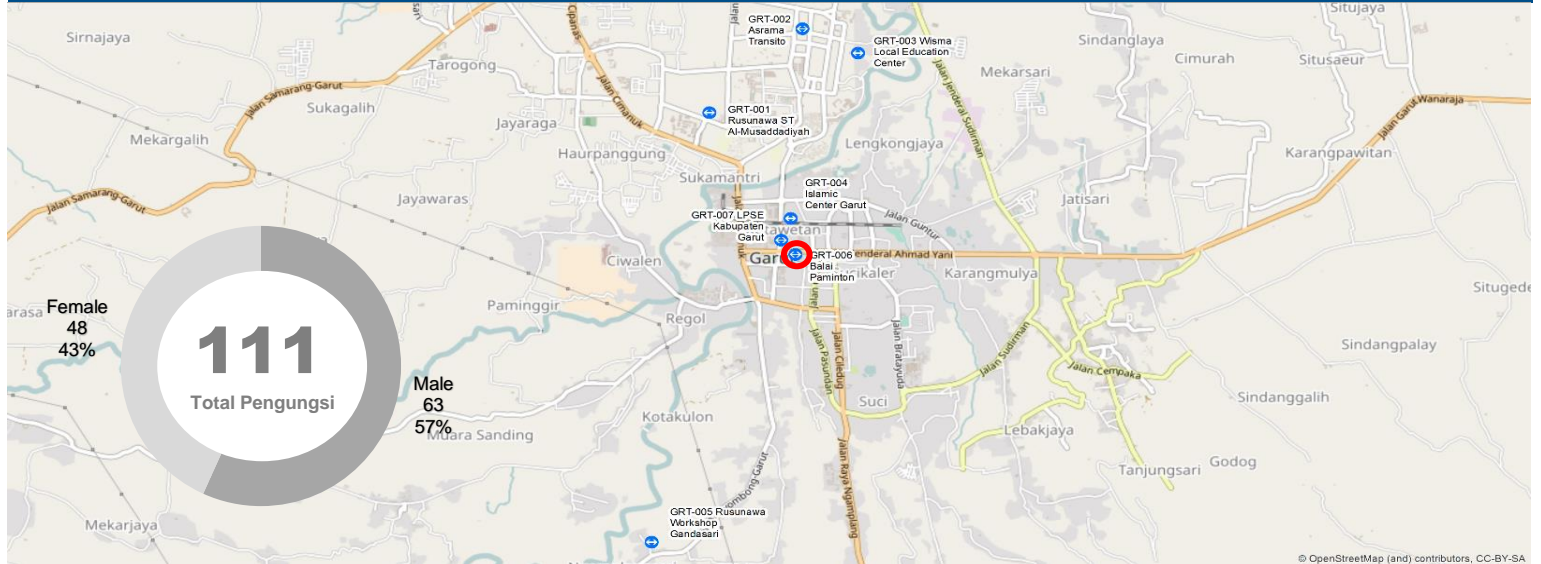

INFORMASI DEMOGRAFIK				HUNTARA DAN BANTUAN NON PANGAN					KESEHATAN		
Age	Male	Female	Total	Persentase pengungsi terakomodasi di:					Masalah Utama	TB/pernapasan	
				Huntara	Tenda	Gedung	Lainnya	Total			
0-4	0	2	2	0%	0%	100%	0%	100%	Akses terhadap Fasilitas Kesehatan	<input checked="" type="checkbox"/>	
6-12	5	2	7	Kebutuhan Non Pangan Utama <b>Lainnya, Lainnya</b>					Akses terhadap Bantuan Psikologis	<input checked="" type="checkbox"/>	
13-17	14	12	26	Kebutuhan Non Pangan Lainnya <b>Lainnya, Modal usaha, praktik kewirausahaan, makan</b>					Penyedia Layanan Kesehatan	<b>Pemerintah</b>	
18-59	11	4	15						<b>PERLINDUNGAN</b>		
60+	33	28	61						Keamanan Tersedia	<input checked="" type="checkbox"/>	
<b>Total</b>	<b>63</b>	<b>48</b>	<b>111</b>						Masalah Keamanan di Pengungsian	<input checked="" type="checkbox"/>	
INFORMASI TEMPAT PENGUNSIAN				AIR, SANITASI, DAN KEBERSIHAN							
Tanggal mulai beroperasi		09-10-2016		Sumber Air Utama		Pompa air/sumur			Area Bermain Anak-anak		1
Ekspektasi Penggunaan		Lebih dari 3 bulan		Sumber Air Minum		Air keran			Lokasi Khusus Wanita		1
Tanggal direncanakan ditutup		30-04-2017		Penggunaan Air per Hari		≥ 15 ltr			Persepsi Tentang Keamanan (Merasa Aman)		
Kepemilikan		Umum/Pemerintah		Jumlah Toilet yang Berfungsi		6			Laki-laki	Wanita	Anak-anak
Tipe Tempat Pengungsian: Bangunan yang sudah tersedia (kantor, GOR, gedung, lainnya) - Didalam bangunan				Penerangan Toilet		<input checked="" type="checkbox"/>			<b>PENDIDIKAN</b>		
Registrasi Pengungsi		<input checked="" type="checkbox"/>		Pembuangan Sampah		Pengumpulan di TPS			Akses Pendidikan Formal		<input checked="" type="checkbox"/>
<b>MANAJEMEN TEMPAT PENGUNSIAN</b>				<b>MAKANAN DAN NUTRISI</b>							
Akses Makanan (Distribusi)		Ya, dilokasi		Akses Makanan (Distribusi)		Ya, dilokasi			Usia sekolah yang masih sekolah	Laki-laki	< 25%
Komite Pengelola (KPTP)		<input checked="" type="checkbox"/>		Sumber Utama Makanan		Distribusi makanan/bantuan				Perempuan	< 25%
Lembaga Pengelola (LPTP)		<input checked="" type="checkbox"/>		Akses ke Pasar		<input checked="" type="checkbox"/>			<b>KOMUNIKASI</b>		
Nama LPTP		Bagian Ekonomi Setda		Ketersediaan Suplemen Tambahan Untuk:					Sumber Info (Pria)	Koordinator pos pengungsi	
Entitas LPTP		Pemerintah		Wanita Hamil dan Menyusui		<input checked="" type="checkbox"/>			Sumber Info (Wanita)	Koordinator pos pengungsi	
				Anak-anak		<input checked="" type="checkbox"/>			Topik utama yang sering diminta diinformasikan		
									Rencana pemulihan		



Untuk informasi lebih lanjut, silahkan hubungi: info@bnpb.go.id



Survey Date: November 30, 2016

Koordinator Pos Pengungsian: Agus (085315252227)

RT/RW Jl pramuka no 6 04/08, Pakuwon, Garut Kota, Garut

GPS: -7.214834 107.902135

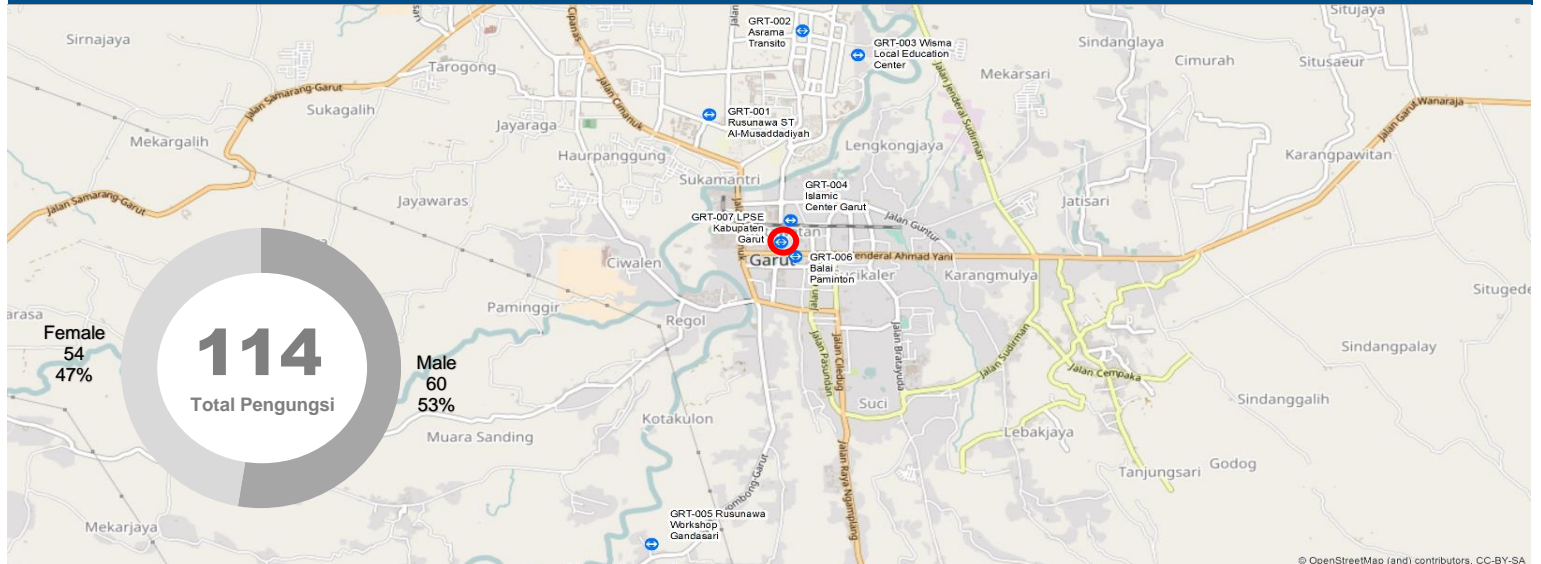

INFORMASI DEMOGRAFIK				HUNTARA DAN BANTUAN NON PANGAN					KESEHATAN		
Age	Male	Female	Total	Persentase pengungsi terakomodasi di:					Masalah Utama	Lainnya	
				Huntara	Tenda	Gedung	Lainnya	Total			
0-4	2	0	2	0%	0%	100%	0%	100%	Akses terhadap Fasilitas Kesehatan	<input checked="" type="checkbox"/>	
6-12	5	9	14	Kebutuhan Non Pangan Utama Lainnya, Lainnya					Akses terhadap Bantuan Psikologis	<input checked="" type="checkbox"/>	
13-17	12	10	22	Kebutuhan Non Pangan Lainnya Lainnya, Modal usaha dan operasional tempat pengungsian					Penyedia Layanan Kesehatan	Pemerintah	
18-59	6	7	13	Kebutuhan Non Pangan Lainnya Lainnya, Modal usaha dan operasional tempat pengungsian					<b>PERLINDUNGAN</b>		
60+	35	28	63	Kebutuhan Non Pangan Lainnya Lainnya, Modal usaha dan operasional tempat pengungsian					Keamanan Tersedia	<input checked="" type="checkbox"/>	
<b>Total</b>	<b>60</b>	<b>54</b>	<b>114</b>	Kebutuhan Non Pangan Lainnya Lainnya, Modal usaha dan operasional tempat pengungsian					Masalah Keamanan di Pengungsian	<input checked="" type="checkbox"/>	
INFORMASI TEMPAT PENGUNGSIAN				AIR, SANITASI, DAN KEBERSIHAN							
Tanggal mulai beroperasi		05-09-2016		Sumber Air Utama		Pompa air/sumur			Area Bermain Anak-anak		0
Ekspektasi Penggunaan		Lebih dari 3 bulan		Sumber Air Minum		Air keran			Lokasi Khusus Wanita		0
Tanggal direncanakan ditutup		30-04-2017		Penggunaan Air per Hari		≥ 15 ltr			<b>Persepsi Tentang Keamanan (Merasa Aman)</b>		
Kepemilikan		Umum/Pemerintah		Jumlah Toilet yang Berfungsi		4			Laki-laki	Wanita	Anak-anak
Tipe Tempat Pengungsian: Bangunan yang sudah tersedia (kantor, GOR, gedung, lainnya) - Didalam bangunan				Penerangan Toilet		<input checked="" type="checkbox"/>			<b>PENDIDIKAN</b>		
Registrasi Pengungsi		<input checked="" type="checkbox"/>		Pembuangan Sampah		Pengumpulan di TPS			Akses Pendidikan Formal		<input checked="" type="checkbox"/>
<b>MANAJEMEN TEMPAT PENGUNGSIAN</b>				<b>MAKANAN DAN NUTRISI</b>					Akses Pendidikan Non Formal		<input checked="" type="checkbox"/>
Komite Pengelola (KPTP)		<input checked="" type="checkbox"/>		Akses Makanan (Distribusi)		Ya, dilokasi			Usia sekolah yang masih sekolah	Laki-laki	> 75%
Lembaga Pengelola (LPTP)		<input checked="" type="checkbox"/>		Sumber Utama Makanan		Distribusi makanan/bantuan				Perempuan	> 75%
Nama LPTP		Kelurahan pakuwon		Akses ke Pasar		<input checked="" type="checkbox"/>			<b>KOMUNIKASI</b>		
Entitas LPTP		Pemerintah		Ketersediaan Suplemen Tambahan Untuk:					Sumber Info (Pria)	Koordinator pos pengungsi	
Untuk informasi lebih lanjut, silahkan hubungi: info@bnpb.go.id				Wanita Hamil dan Menyusui		<input checked="" type="checkbox"/>			Sumber Info (Wanita)	Koordinator pos pengungsi	
				Anak-anak		<input checked="" type="checkbox"/>			Topik utama yang sering diminta diinformasikan		
									Rencana pemulihan		