

CONTEXTO Y METODOLOGÍA

Actualmente se registra un significativo incremento de los flujos migratorios de venezolanos hacia distintos países de Sudamérica. En el caso de Perú, entre enero y septiembre de 2017, en el Puesto de Control Fronterizo CEBAF Tumbes, frontera con Ecuador, se registraron más de **77,650** ingresos de venezolanos, de los cuales, más del 37% se realizaron en los dos últimos meses. A fin de contextualizar estos flujos, la OIM Perú aplicó su Matriz de Seguimiento de Desplazamiento (DTM en inglés) que se implementó a través de encuestas directas a 604 personas mayores de 18 años provenientes de Venezuela que transitan por el PCF CEBAF-Tumbes entre Perú y Ecuador. Las encuestas fueron realizadas los días 28, 29 y 30 de septiembre a lo largo de 24 horas.

RESULTADOS DE LA DTM SOBRE MIGRACIÓN VENEZOLANA

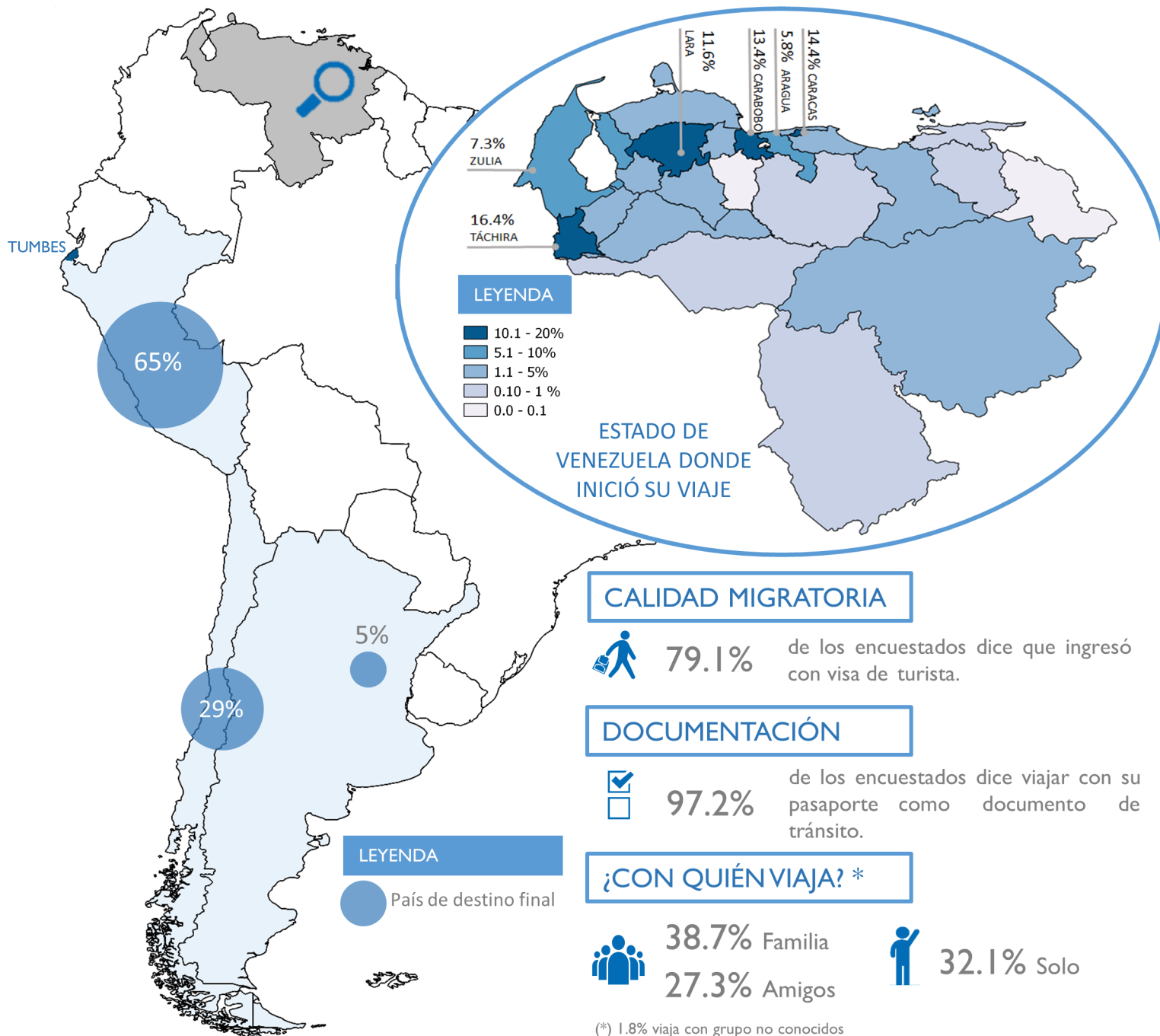

CALIDAD MIGRATORIA

79.1% de los encuestados dice que ingresó con visa de turista.

DOCUMENTACIÓN

97.2% de los encuestados dice viajar con su pasaporte como documento de tránsito.

¿CON QUIÉN VIAJA? *

38.7% Familia
27.3% Amigos
32.1% Solo

(*) 1.8% viaja con grupo no conocidos

SEXO Y EDAD

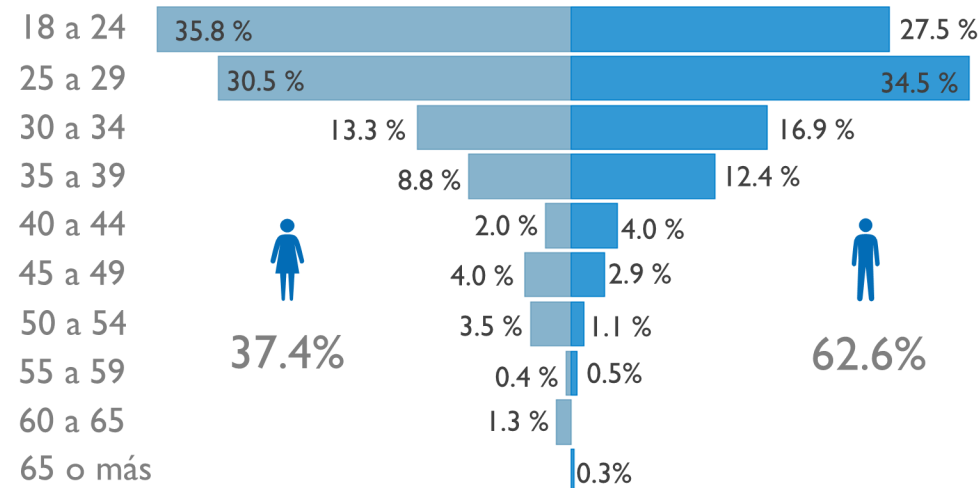

NIVEL DE ESTUDIOS Y PROFESIÓN

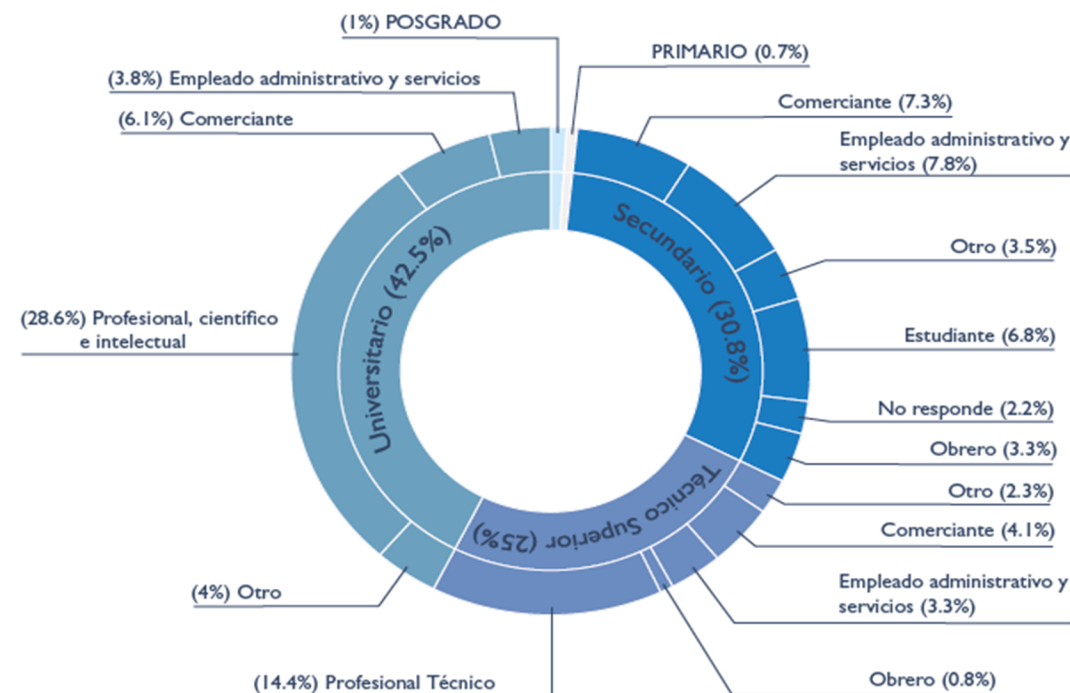

FLUJO MIGRATORIO DE ENERO A SEPTIEMBRE 2017

| Nº VENEZOLANOS * | TOTAL |
|------------------|--------|
| INGRESO | 77 657 |
| SALIDA | 4870 |

(*) Considera el total de ingresos y salidas registradas por los ciudadanos venezolanos en el PCF CEBAF Tumbes, del 01ENE2017 al 30SEP2017.