



Población venezolana en tránsito a Tumbes | Cristina Lorniali© OIM Peru 2022

## CONTEXTO Y METODOLOGÍA

### CONTEXTO :

Con las fronteras abiertas desde el 14 de febrero de 2022, el flujo de entradas y salidas de la población venezolana<sup>1</sup> se continuó registrando principalmente por el Puente Internacional Perú-Ecuador. Hasta el 7 de junio dicho puente estuvo abierto desde las 8 am hasta las 5 pm. A partir de esta fecha el funcionamiento son las 24 horas del día. En ese sentido, a fin de caracterizar a la población venezolana movilizándose por la frontera norte, la OIM ha desplegado la herramienta de Matriz de Seguimiento del Desplazamiento (DTM por sus siglas en inglés) por medio de encuestas a dicha población refugiada y migrante venezolana beneficiaria de asistencia humanitaria en tránsito por esta frontera internacional. Con fines de poder caracterizarla, el informe presenta dos perfiles, a) las personas que entraron al país y b) las personas que salieron del país.

### CARACTERÍSTICAS DE LA METODOLOGÍA :

- **Población objetivo:** Población venezolana que entran y salen del Perú, y que se encontraba en tránsito por la carretera Panamericana Norte, Tumbes.
- **Unidad de estudio:** Grupos de viaje o persona individual en caso que viajen sin compañía (población venezolana caminantes por la región de Tumbes).
- **Método:** Encuestas no probabilísticas por conveniencia a personas beneficiarias de asistencia humanitaria por parte de OIM. La aplicación de encuestas solo se realizó a las personas mayores de 18 años previo consentimiento del encuestado, no se hicieron preguntas a niños/as (0-17 años).
- **Muestra:** Se aplicó la encuesta a un total de 649 personas adultas (18+) de las cuales se obtuvo información de sí mismas y de su grupo de viaje (en caso de viajar acompañados) haciendo un total de 2.441 personas.
- **Fecha de estudio:** El trabajo de campo se realizó cinco días a la semana (miércoles a domingo) entre el 4 de mayo y el 30 de junio de 2022.
- **Limitaciones:** Los resultados sólo permiten hacer inferencia de la población encuestada. El trabajo de recolección de información en campo se realizó entre las 8:30 am y las 5 pm, por lo que no es posible extender el análisis de los resultados fuera de ese margen de horarios ni al resto de la población venezolana.

## PERFIL DEMOGRÁFICO GENERAL<sup>2</sup>

Personas encuestadas: **649**

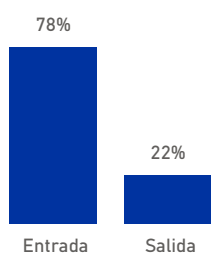

Personas que conforman los grupos de viaje: **2.441**

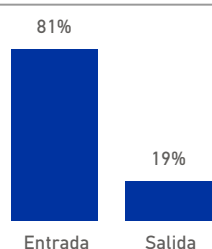

País destino de entrada y salida de las personas encuestadas:

- Destino final de las personas encuestadas que entran al país
- Destino final de las personas encuestadas que salen del país



<sup>1</sup> Población venezolana abarca a personas refugiadas, migrantes, solicitantes de asilo entre otros.

<sup>2</sup> Los resultados presentados en este bloque representan la totalidad de 649 personas encuestadas (entrada y salida por frontera norte) y el total de las personas que conforman los grupos de viaje (2.441). Cada flujo será presentado de manera desagregada en las siguientes páginas.

### PERSONAS ENTRANDO POR FRONTERA NORTE

#### PERFIL DE LAS PERSONAS ENCUESTADAS

Personas encuestadas\*: **509**

##### Perfil de encuestados según sexo

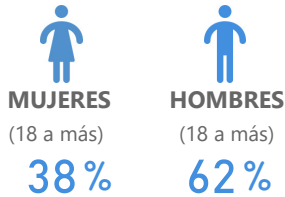

(\*) Las 509 personas brindaron información de sí mismas y de su grupo de viaje (en caso de viajar acompañadas) por un total de 1.987 personas.

##### Grupos de edad según sexo

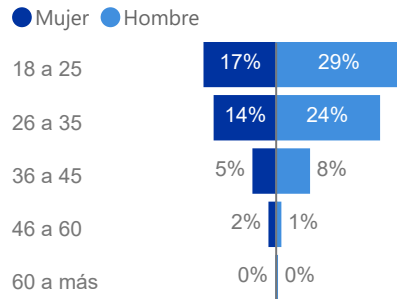

Tienen documento de identidad: **506**

(Pregunta de opción múltiple).

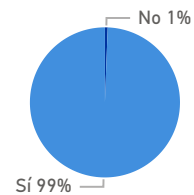

El 99% de las personas encuestadas presentaban **CÉDULA** como único documento de identidad.

#### CARACTERÍSTICAS DE LAS PERSONAS QUE CONFORMAN LOS GRUPOS DE VIAJE

Personas que conforman los grupos de viaje: **1.987**

##### ¿Viaja en grupo familiar?

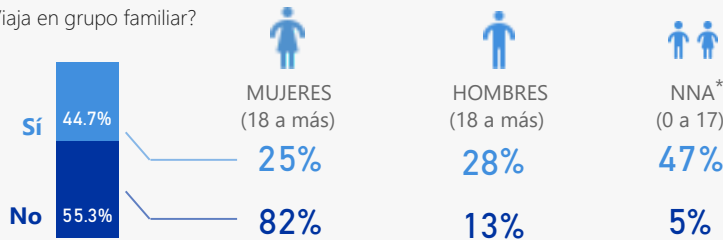

(\*) Niñas, niños y adolescentes.

##### Personas con necesidades especiales:



(\*\*) Menores de 18 años de edad que no viajan acompañadas por sus padres, tutores o responsable (OIM).

##### Mujeres embarazadas

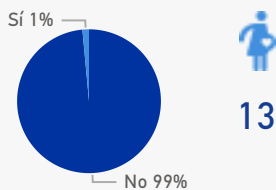

##### Mujeres lactantes

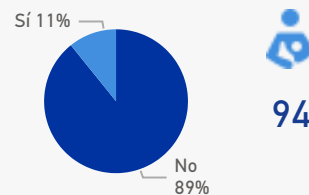

#### CARACTERÍSTICAS DEL VIAJE Y RUTA MIGRATORIA DE LAS PERSONAS ENCUESTADAS

##### Necesidades identificadas en ruta

(Pregunta de opción múltiple).



##### ¿Cuánto tiempo lleva viajando? (en días)

En promedio dos de cada diez personas encuestadas lleva viajando **30 días**.

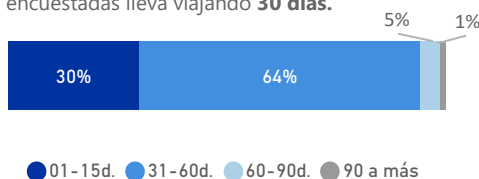

##### Planificó su viaje antes de salir del país de residencia

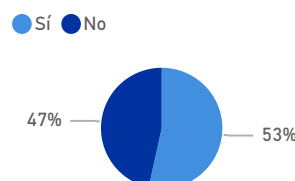

Red de apoyo en destino: **64%**

Representa un total de 324 personas.

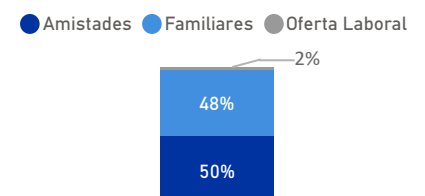

### Mapa país destino y país donde estuvo viviendo en el último año

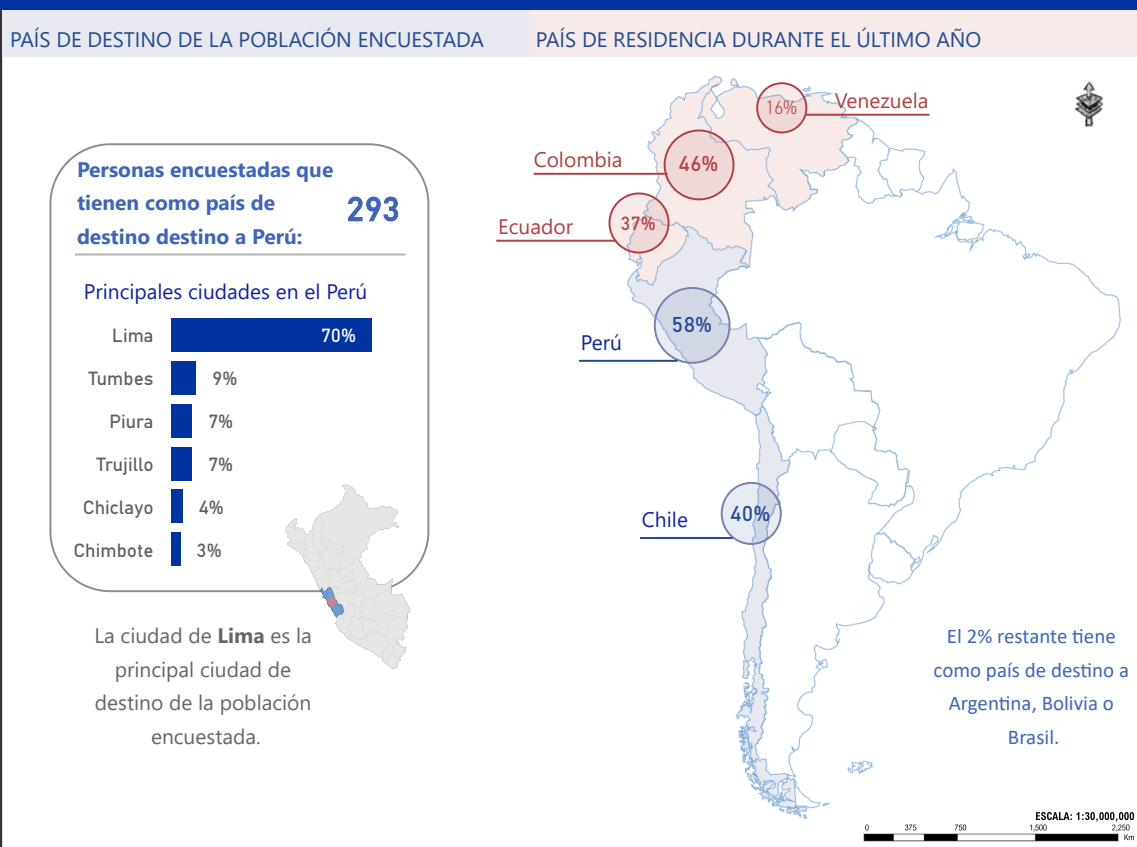

INGRESÓ AL PAÍS POR PRIMERA VEZ

**96%**

De las personas encuestadas ingresaron al Perú por **primera vez** (489 personas)

INGRESÓ AL PAÍS MÁS DE UNA VEZ

**4%**

De las personas encuestadas afirmaron haber **estado en Perú más de una vez** (20 personas)

Fuente: ArcGis, 2022.

Este mapa es sólo para fines ilustrativos. Los límites y nombres que figuran en este mapa, así como las denominaciones utilizadas en el mismo, no implican su aprobación o aceptación oficial por parte de la Organización Internacional para las Migraciones.

## RIESGOS DURANTE LA RUTA DE LAS PERSONAS ENCUESTADAS

En esta sección se muestran los diversos riesgos presenciados y/o observados durante la ruta migratoria por parte de las personas encuestadas.

Realizaron algún

**TIPO DE PAGO** para ingresar

● No ● Sí



**111**

personas encuestadas manifestaron haber pagado al entrar al país.

Distribución de

tipo de pago por género

Mujeres



**(37%)**

Hombres



**(63%)**

Tipo de pago para

ingresar al Perú

● En efectivo ● En especies

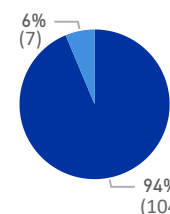

**10 USD**

promedio de pago para ingresar al Perú.

Personas encuestadas que manifestaron haber presenciado actos **DELICTIVOS Y/O VIOLENCIA**<sup>3</sup>

● No ● Sí

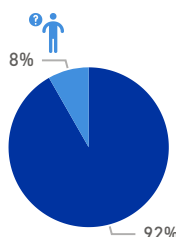

**42**

personas encuestadas mencionaron haber enfrentado algún tipo de **DELITOS Y/O VIOLENCIA**



Tipo de acto delictivo y/o violencia

(Pregunta de opción múltiple).



**40**

Casos de Robo/Hurto.



**04**

Casos de Xenofobia.



**01**

Caso de violencia sexual.

<sup>3</sup>Actos delictivos y de violencia como: Robo, hurto, fraude, violencia física, violencia sexual y xenofobia.

## 2. PERSONAS SALIENDO POR FRONTERA NORTE

### PERFIL DE LAS PERSONAS ENCUESTADAS

Personas encuestadas\*: **140**

#### Perfil de encuestados según sexo

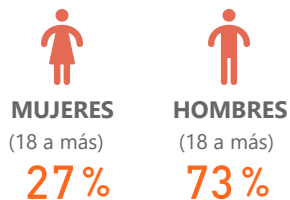

(\* Las 140 personas brindaron información de sí mismas y de su grupo de viaje (en caso de viajar acompañadas) por un total de 454 personas.

#### Grupos de edad según sexo

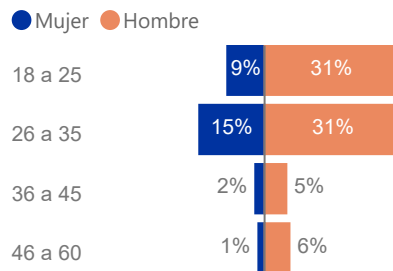

Tienen documento de identidad: **140**

(Pregunta de opción múltiple).

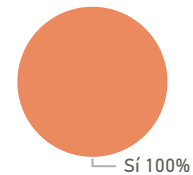

El total de las personas encuestadas presentaban **CÉDULA** como único documento de identidad.

### CARACTERÍSTICAS DE LAS PERSONAS QUE CONFORMAN LOS GRUPOS DE VIAJE

Personas que conforman los grupos de viaje: **454**

#### ¿Viaja en grupo familiar?

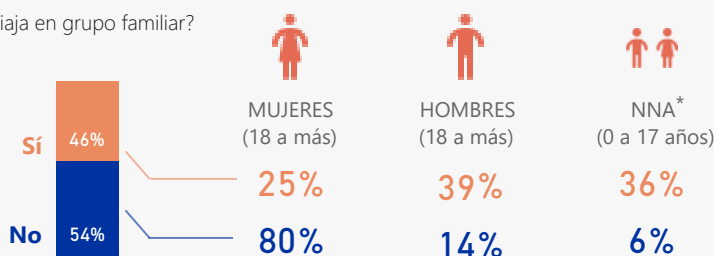

(\* Niñas, niños y adolescentes.

#### Mujeres embarazadas

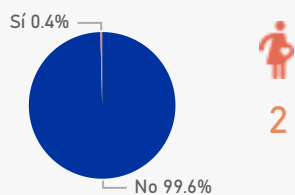

#### Mujeres lactantes

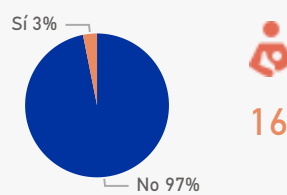

#### Personas con necesidades especiales:



(\*\*) Menores de 18 años de edad que no viajan acompañadas por sus padres, tutores o responsable (OIM).

### CARACTERÍSTICAS DEL VIAJE Y RUTA MIGRATORIA DE LAS PERSONAS ENCUESTADAS

#### PAÍS DE RESIDENCIA

#### PAÍS DE DESTINO

El **64%** de las personas encuestadas se dirigen a **Venezuela**.

El **67%** de las personas encuestadas salieron desde **Perú**.

De los cuales, el **50%** se encontraba viviendo y/o de tránsito en la ciudad de **Lima**.

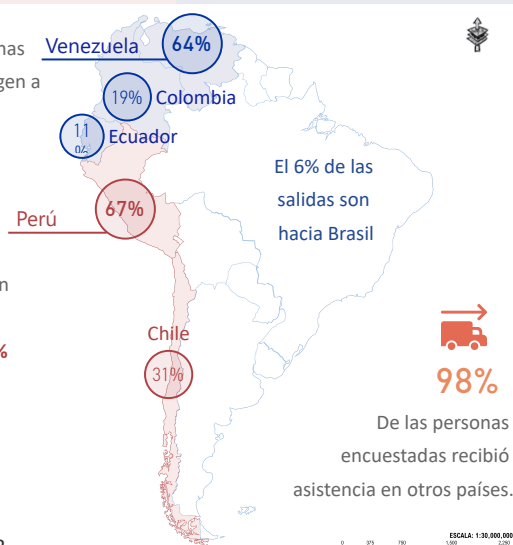

#### ¿Cuánto tiempo lleva viajando? / en días (d)

En promedio uno de cada diez personas encuestadas lleva viajando **5 días**.



#### Principales motivos para salir del país

(Pregunta de opción múltiple).

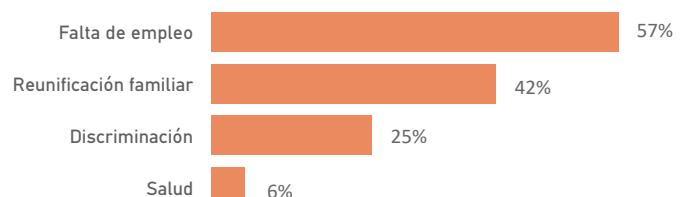

## DATOS DESCRIPTIVOS *(Entradas y salidas: mayo - junio 2022)*

Para el reporte 16 de la DTM FMS se encuestó a un total de 649 personas venezolanas que entraron y salieron por frontera norte del Perú (Tumbes), encuestas aplicadas solo a mayores de 18 años. De las cuales se obtuvo información de sí mismas y de su grupo de viaje en caso de viajar acompañados, por un total de 2.441 personas. Con relación al flujo de movimientos, se encuestó a 509 personas que entraron al país y 140 que salieron del país.

### **Análisis de los datos de entradas al país.**

Respecto a la caracterización de las personas que entraron al país, se identificó el perfil demográfico, características del viaje, ruta migratoria, y necesidades presentes en la ruta, así como los riesgos presente en todo el viaje.

a. Con relación a las características sociodemográficas de la población encuestada se registró mayor presencia de hombres (62%) respecto de las mujeres (38%). Del total de la población encuestada, el 46 por ciento se encuentra en los rangos de edad de 18 y 25 años. Si bien las personas encuestadas fueron todas mayores de edad (18+), también se pudo recoger información sobre los miembros de los grupos de viaje tanto familiares y no familiares; el 47 por ciento de los grupos familiares viajaba en compañía de NNA; mientras que en los grupos no familiares solo se observó que el cinco por ciento viajaba en compañía de niños/as.

b. Lo que respecta a las características del viaje y ruta migratoria, se registró que el 58 por ciento de la población alcanzada que ingresa por frontera norte tiene como destino final Perú, porcentaje que ha disminuido respecto de marzo y abril de 2022 cuando el 69 por ciento tenía como destino Perú. Por el contrario, los porcentajes de la población que se dirige a Chile ha incrementado de 30 a 40 por ciento en el periodo el mayo-junio respecto de marzo-abril. El 2 por ciento restante se moviliza hacia Brasil, Bolivia y Argentina. Respecto al total de días que llevan viajando, el 64 por ciento de las personas que ingresan al país llevan entre 1 a 2 meses viajando, de los cuales el 53 por ciento afirma haber planificado el viaje para salir de su país de origen, y en su mayoría (98%) cuentan con una red de apoyo al llegar a su destino, principalmente por amistades y/o familiares. Dado las condiciones de viaje, las principales necesidades de la población encuestada fue la falta de agua y alimento (77%), falta de información para llegar a su destino (72%), transporte (64%), falta de recursos económicos (33%), entre otros.

c. Conforme a los datos recogidos en terreno, el 22 por ciento de la población encuestada declaró haber realizado algún tipo de pago para ingresar al país, porcentaje que ha ido incrementando a lo largo de los meses del 2022. Este pago principalmente es en efectivo (promedio 10 USD). Entre otros actos, 42 personas encuestadas (representado por el 8%) manifestaron haber presenciado actos delictivos y/o de violencia.

### **Análisis de los datos de salidas del país.**

Con relación al perfil demográfico de las personas encuestadas que salieron del país entre mayo y junio, se registró mayor presencia de hombres (73%) entre las edades de 26 a 35 años (46%). Con relación a las características de las personas que viajan en grupos de viaje, se registró un porcentaje considerable de NNA acompañados (36%) y un menor porcentaje de NNA que viaja en grupos no familiares (6%).

La información recolectada permitió evidenciar que el 64 por ciento de las personas encuestadas se dirige hacia Venezuela, el 19 por ciento a Colombia y un 11 por ciento a Ecuador. De éstos, uno de cada 10 personas encuestadas llevaba viajando cinco días. Entre los principales motivos de salida figuran la falta de oportunidades laborales tanto en Perú como en otros países, reunificación familiar y por casos de discriminación. Asimismo, el 98 por ciento de las personas encuestadas afirma haber recibido asistencia en otros países.

## MONITOREO DE FLUJO DE POBLACION VENEZOLANA EN EL PERU — DTM REPORTE 16

La OIM, creada en 1951, es la principal organización internacional en el ámbito de la migración y trabaja en estrecha colaboración con asociados gubernamentales, intergubernamentales y no gubernamentales. Lidera los esfuerzos de los países para la adopción de un "Pacto mundial para una migración segura, ordenada y regular". Para ello, ofrecemos asistencia técnica, fomentamos la comprensión del fenómeno de la migración, alentamos el desarrollo económico y social a través de la migración, y velamos por el respeto, la dignidad humana y el bienestar de los migrantes.

### **OIM Misión Perú:**

Calle Miguel Seminario 320, piso 14, San Isidro

Lima 27 — Perú

Telf. +51 (1) 633-0000

[iomperudtm@iom.int](mailto:iomperudtm@iom.int)

© Organización Internacional para las Migraciones (OIM) 2022

Quedan reservados todos los derechos. Para citar, parafrasear o, de alguna manera, reproducir la información presentada en este documento, debe ser citada la fuente: Organización Internacional para las Migraciones (OIM) (2022) Encuestas a Flujo de Población venezolana en el Perú DTM reporte 16, disponible en: <https://dtm.iom.int/peru>