NORD-KIVU: PERSONNES DÉPLACÉES INTERNES DANS LES SITES DE DÉPLACEMENT
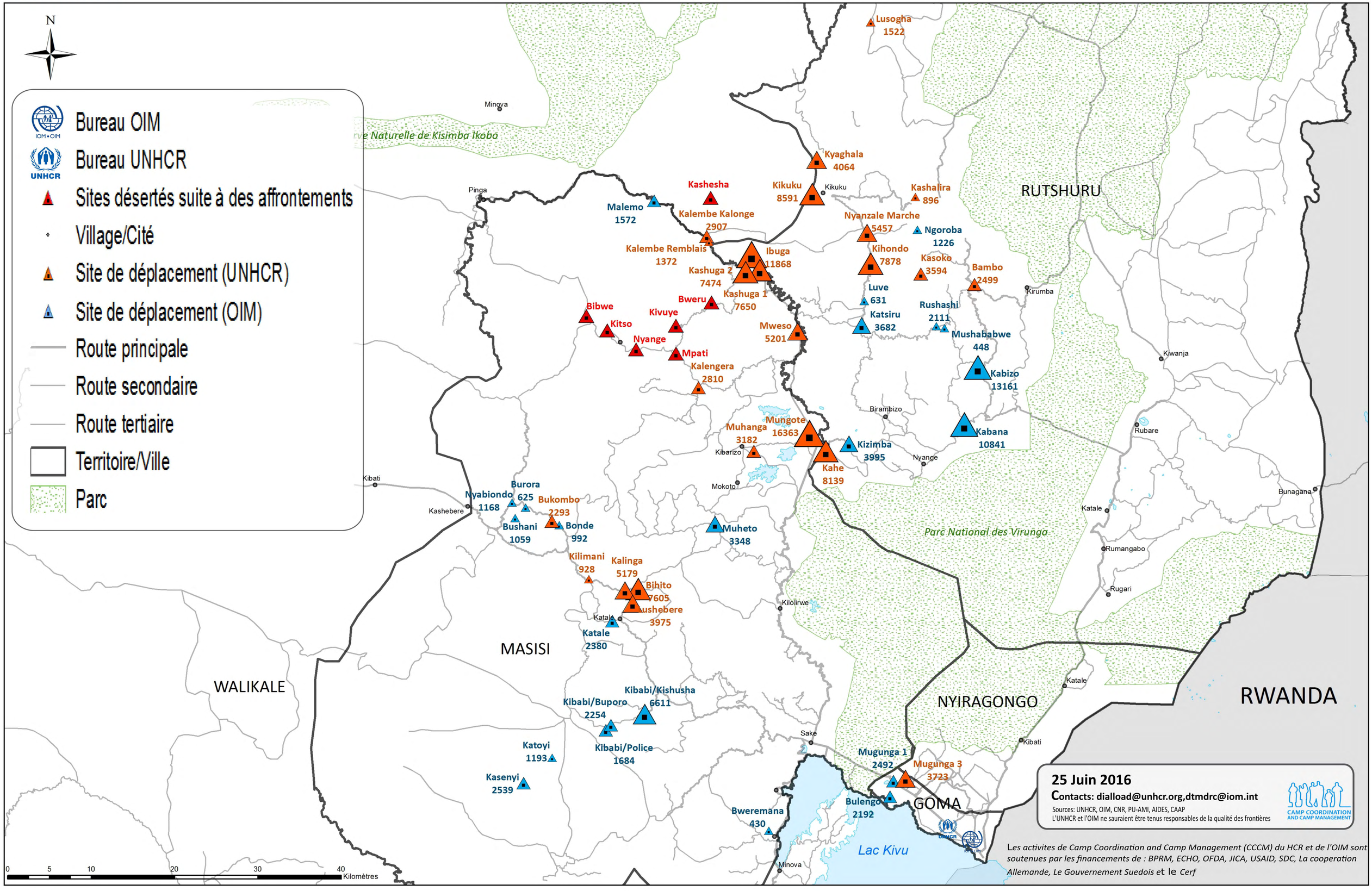
191,774 personnes déplacées dans les 54 sites de déplacement au 25 Juin 2016